

VÝKAZ VÝMER

Doterajší stav					Zmeny					Nový stav					
Číslo			Výmera		Druh pozemku	Diel	k parcele číslo	m2	od parcely číslo	m2	číslo parcely	Výmera		Druh pozemku kód	Vlastník, ind opráv.osoba adresa,(sidlo)
PK vložky	parcely		ha	m2								ha	m2		
LV	PK	KN													
Stav právny je totožný s registrom C KN Vyčíslenie rozsahu vecného bremena															
5441		1885/2		1861	zast.plocha	2			1885/2	36	1885/2		1861	zast.plocha 22	doterajší
6473		1886/386		218	zast.plocha	1		1886/386		36	1886/386		218	zast.plocha 22	doterajší
Spolu :				2079						72			2079		

Poznámka: Zriaďuje sa vecné bremeno na priznanie práva uloženia a údržby VN vedenia v uvedených dieloch v prospech Západoslovenská Distribučná a.s., Čuleňova č.6, Bratislava, 816 47 na parc. registra "C KN" č.1885/2, 1886/386

Legenda: kód spôsobu využívania 22 - pozemok, na ktorom je inžinierska stavba - cestná, miestna a údelová komunikácia

SPOPLATNENÉ PODĽA
Zákona č.145/95 Z.z.

Geometrický plán je podkladom na právne úkony, keď údaje doterajšieho stavu výkazu výmer sú zhodné s údajmi platných výpisov z katastra nehnuteľností

Vyhoviteľ: Ing. Rácz Lubomír Sándora Petöfího 4630/29 929 Ol Dunajská Streda Tel. 0903/236 554 IČO : 35021934 		Kraj	Trnavský	Okres	Dunajská Streda	Obec	Dunajská Streda
		Kat. územie	Dunajská Streda	Číslo plánu	35021934-57/2017	Mapový list č.	Dun.Streda 4-0/12
<h2 style="margin: 0;">GEOMETRICKÝ PLÁN ^{no}</h2> <p style="margin: 0; font-size: small;">vyznačenie vecného bremena na parc.č.1886/386, 1885/2</p>							
Vyhoviteľ		Autorizačne overil			Úradne overil		
Dňa: 23.02.2017		Meno: Ing. Rácz Lubomír			Meno: Ing. Denisa Pastírová		
Dňa: 24.02.2017		Meno: Ing. Voľtech Blinder			Dňa: 09.03.2017		
Dňa: 24.02.2017		Meno: Ing. Voľtech Blinder			Číslo: 246/2017		
Nové hranice boli v prírode označené neoznačené		Náležitostami a presnosťou zodpovedá predpisom			Úradne overené podľa § 9 zákona NR SR č.215/1995 Z.z.o geodézii a kartografii		
Záznam podrobného merania (meračský náčrt) č. 6116		Pečiatka a podpis			Pečiatka a podpis		
Súradnice bodov označených číslami a ostatné, meračské údaje sú uložené vo všeobecnej dokumentácii							

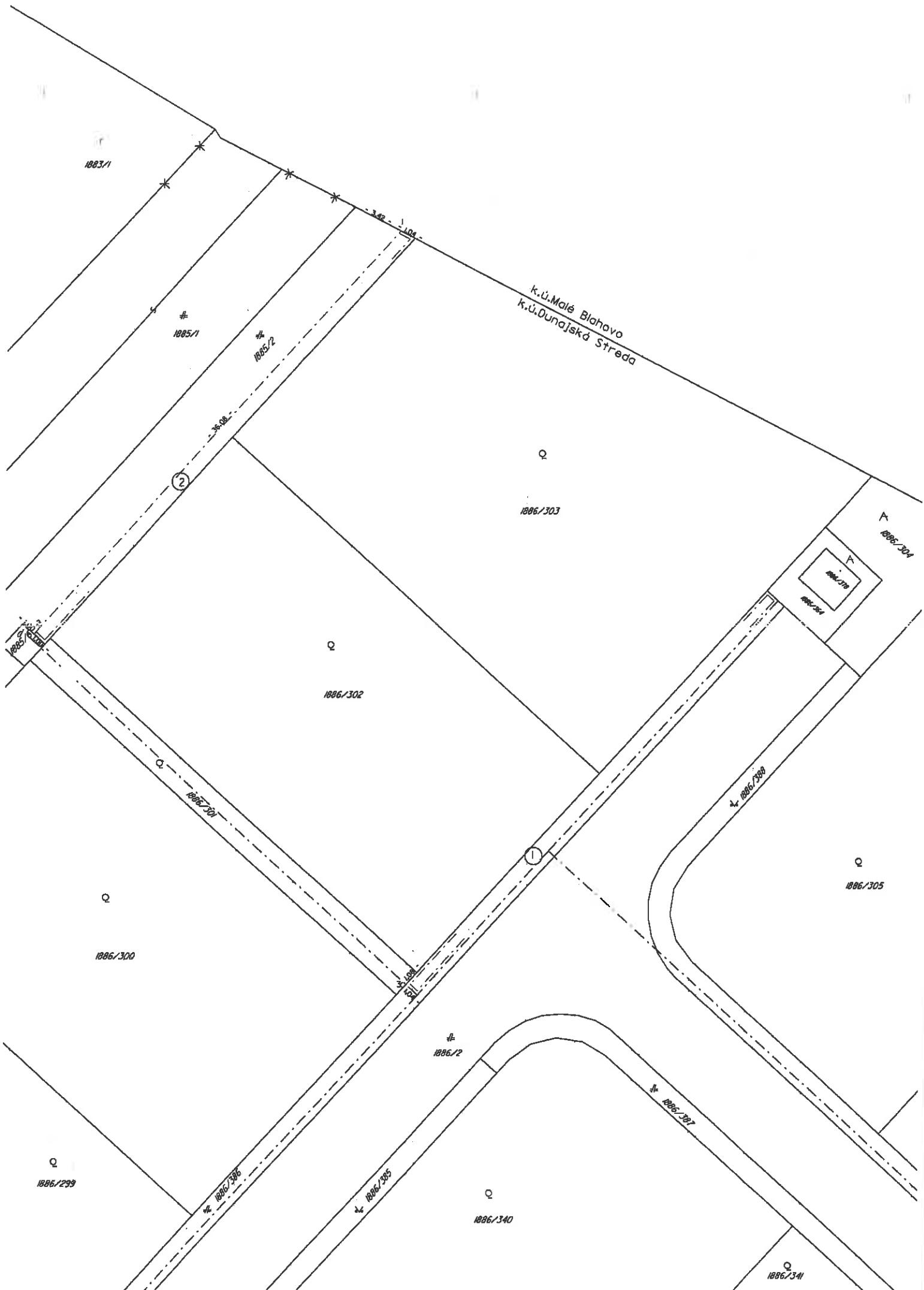

1883/1

1885/1

1885/2

k.ú. Malé Blahovo
k.ú. Dunajská Streda

Q 1886/303

Q 1886/302

Q 1886/300

Q 1886/305

Q 1886/299

Q 1886/340

Q 1886/341

Informatívna kópia z mapy

Vytvorené cez katastrálny portál

Okres: Dunajská Streda
Obec: DUNAJSKÁ STREDA
Katastrálne územie: Dunajská Streda

14. augusta 2017 11:46

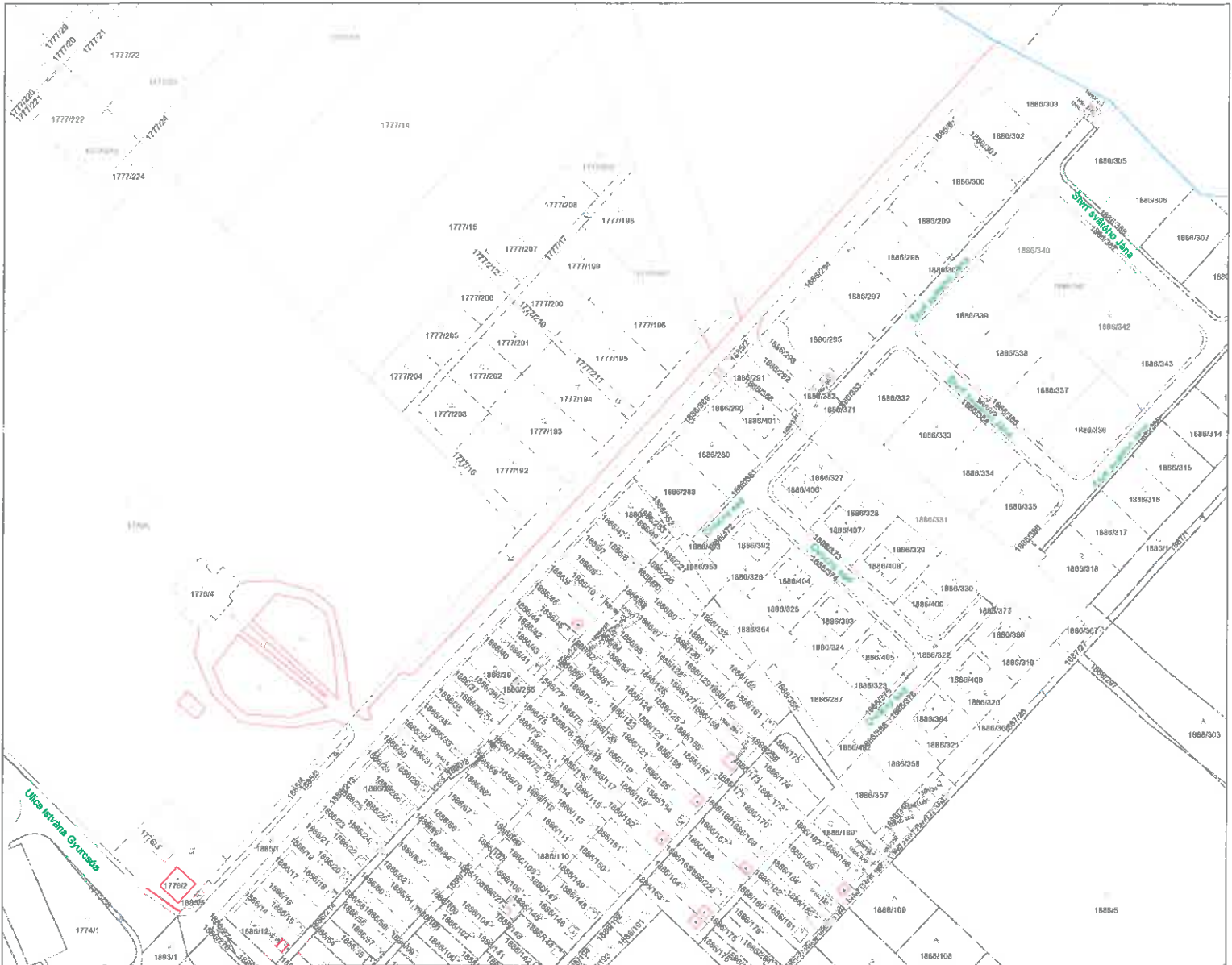

SCALE 1 : 2 332

