



SPOPLATNENÉ PODĽA
Zákona č. 145/95 Z.z.

*** 3464/862, 3464/805, 3464/851, 3464/852, 3464/853, 3464/854, 3464/855, 3464/856, 3464/857, 3464/858, 3464/808, 3463, 3464/809,
367/1 - registra C KN
411/1 - registra E KN

Geometrický plán je podkladom na právne úkony, keď údaje doterajšieho stavu výkazu výmer sú zhodné s údajmi platných výpisov z katastra nehnuteľností.

Vyhotoviteľ GEODETI s.r.o Priehradná ul. 1, 949 01 Nitra IČO : 36539326 tel. 0905522750 www.geodeti.sk geodeti@geodeti.sk	Kraj Trnavský	Okres Dunajská Streda	Obec Dunajská Streda
	Kat. územie Dunajská Streda	Číslo plánu 284/2017	Mapový list č. Dunajská Streda 5-0/12 Dunajská Streda 5-0/14
GEOMETRICKÝ PLÁN		na vyznačenie vecného bremena a ochranného pásma na priznanie práva uloženia inžinierskych sietí na parc. č. ***	
Vyhotovil		Autorizačne overil	
Dňa: 3.11.2017	Meno: Ing. Marek Kuchtiak	Dňa: 3.11.2017	Meno: Ing. Miroslav Kováč
Úradne overil Meno: Ing. Denisa Pastírová		Úradne overil Meno: Ing. Miroslav Kováč	
Dňa: 10-11-2017		Číslo: 1035/2017	
Nové hranice boli v prírode označené inžinierskou sieťou		Náležitostami a presnosťou zodpovedá predpisom	
Záznam podrobného merania (meračský náčrt) č. 6304		Úradne overené podľa §9 zákona NR SR č.215/1995 Z.z. o geodézii a kartografii	
Súradnice bodov označených číslami a ostatné meračské údaje sú uložené vo všeobecnej dokumentácii		Pečiatka a podpis	

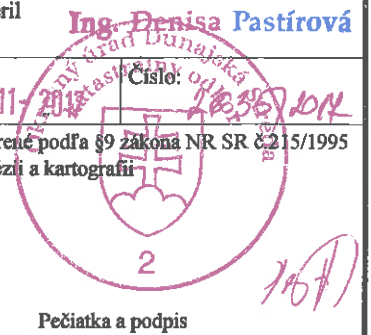

Výkaz výmer

Výkaz výmer																
Doterajší stav							Zmeny			Nový stav						
Pkn.	Listu vložky vlastn.	Číslo			Výmera	Druh pozemku	D i e i	k parcele číslo	m ²	od parcely číslo	m ²	Číslo parcely	Výmera ha	m ²	Druh pozemku	Vlastník (iná opráv. osoba) adresa, (sídlo)
		PK	KN - E	KN - C												
	3251			3464/862	486	zastav. plocha	1				17	3464/862	486	zastav. plocha	doterajší	
	3251			3464/805	861	zastav. plocha	2				12	3464/805	861	zastav. plocha	doterajší	
	3251			3464/851	24	zastav. plocha	3				1	3464/851	24	zastav. plocha	doterajší	
	3251			3464/852	44	zastav. plocha	4				20	3464/852	44	zastav. plocha	doterajší	
	3251			3464/853	25	zastav. plocha	5				11	3464/853	25	zastav. plocha	doterajší	
	3251			3464/854	46	zastav. plocha	6				20	3464/854	46	zastav. plocha	doterajší	
	3251			3464/855	25	zastav. plocha	7				11	3464/855	25	zastav. plocha	doterajší	
	3251			3464/856	46	zastav. plocha	8				20	3464/856	46	zastav. plocha	doterajší	
	3251			3464/857	20	zastav. plocha	9				9	3464/857	20	zastav. plocha	doterajší	
	3251			3464/858	28	zastav. plocha	10				12	3464/858	28	zastav. plocha	doterajší	
	3251			3464/808	1075	zastav. plocha	11				149	3464/808	1075	zastav. plocha	doterajší	
	3251			3463	4655	zastav. plocha	12				18	3463	4655	zastav. plocha	doterajší	
	3251			3464/809	648	zastav. plocha	13				12	3463	648	zastav. plocha	doterajší	
	5441			367/1	1 5157	zastav. plocha	14				136	3464/809	648	zastav. plocha	doterajší	
	Pôvodné kat.úž. : Maľé Blahovo			411/1	208	ostatná plocha	15				41	367/1	1 5157	zastav. plocha	doterajší	
	5441						16				235	(411/1)	208	ostatná plocha	doterajší	
	Spoľu :				2 3348						724		2 3348			
							Stav podľa registra C KN									
	3251			3464/862	486	zastav. plocha						3464/862	486	zastav. plocha	doterajší	
	3251			3464/805	861	zastav. plocha						3464/805	861	zastav. plocha	doterajší	
	3251			3464/851	24	zastav. plocha						3464/851	24	zastav. plocha	doterajší	
	3251			3464/852	44	zastav. plocha						3464/852	44	zastav. plocha	doterajší	
	3251			3464/853	25	zastav. plocha						3464/853	25	zastav. plocha	doterajší	

Výkaz výmer

Výkaz výmer															
Doterajší stav					Zmeny					Nový stav					
Pkn.	Listu vložky vlastní.	Číslo			Druh pozemku	D	k	od	m ²	m ²	Číslo parcely	Výmera		Druh pozemku	Vlastník (iná opráv. osoba) adresa, (sídlo)
		PK	KN - E	KN - C								ha	m ²		
	3251			3464/854	46						3464/854	46	zastav. plocha 22	doterajší	
	3251			3464/855	25						3464/855	25	zastav. plocha 22	doterajší	
	3251			3464/856	46						3464/856	46	zastav. plocha 22	doterajší	
	3251			3464/857	20						3464/857	20	zastav. plocha 22	doterajší	
	3251			3464/858	28						3464/858	28	zastav. plocha 22	doterajší	
	3251			3464/808	1075						3464/808	1075	zastav. plocha 22	doterajší	
	3251			3463	4655						3463	4655	zastav. plocha 22	doterajší	
	3251			3464/809	648						3464/809	648	zastav. plocha 22	doterajší	
	5441			367/1	1						367/1	1	5157	zastav. plocha 22	
				3435/1	192						3435/1	192	orná pôda 1	doterajší	
				3421/1	1						3421/1	1	1916	zastav. plocha 18	
Spolu :											3	5248			

Poznámka:

Zriaďuje sa vecné bremeno na priznanie práva uloženia inžinierskych sietí (zemný elektrický kábel) vo vyznačenom rozsahu a uvedených dieloch na parc. č. 3464/862, 3464/805, 3464/851, 3464/852, 3464/853, 3464/854, 3464/855, 3464/856, 3464/857, 3464/858, 3464/808, 3463, 3464/809, 367/1 - CKN a na parc. č. 411/1 - EKN v prospech spoločnosti Západoslovenská distribučná, a.s., Čulenova 6, Bratislava.

Legenda:

- Kód spôsobu využitia 1 - Pozemok využívaný pre rastlinnú výrobu, na ktorom sa pestujú obilniny, okopaniny, krmoviny, technické plodiny, zelenina a iné poľnohospodárske plodiny alebo pozemok dočasne nevyužívaný pre rastlinnú výrobu
18 - Pozemok na ktorom je dvor
22 - Pozemok na ktorom je postavená inžinierska stavba - cestná, miestna a účelová komunikácia, lesná cesta, poľná cesta, chodník, nekryté parkovisko a ich súčasti

d
3464/48

3464/47

3464/46

3464/45

3464/44

3464/863

3464/987

3464

3464/805

3464/804

detail A

3464/856

3464/857

3464/858

3464/854

3464/855

3464/853

3464/852

3464/42

3464/43

3464/758

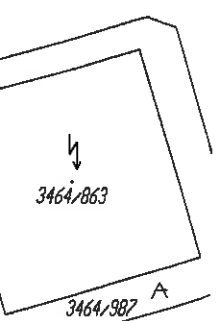
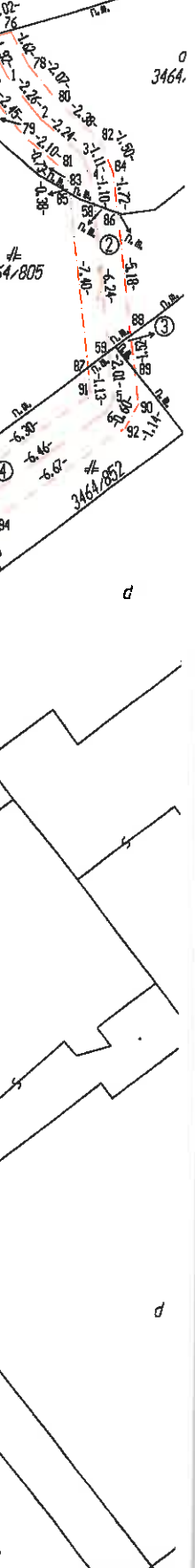
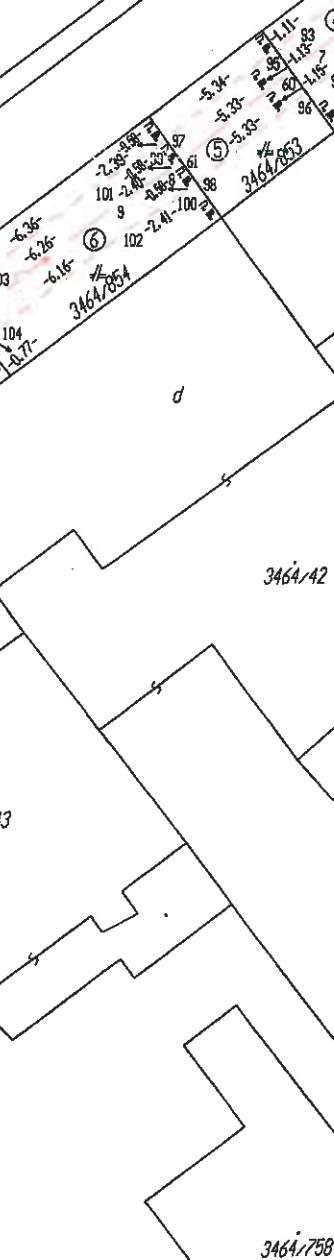
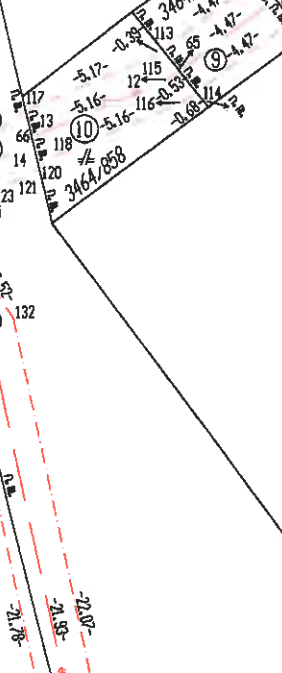

r
3462/413

r
3462/395

r
3462/1

r
3462/539

3464/757

3464/759

d
3464/762

3464/808

3463

detail A

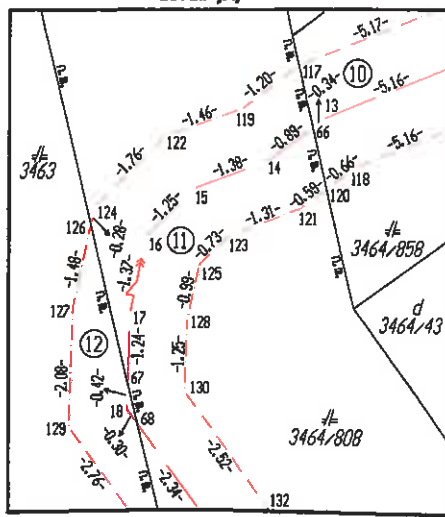

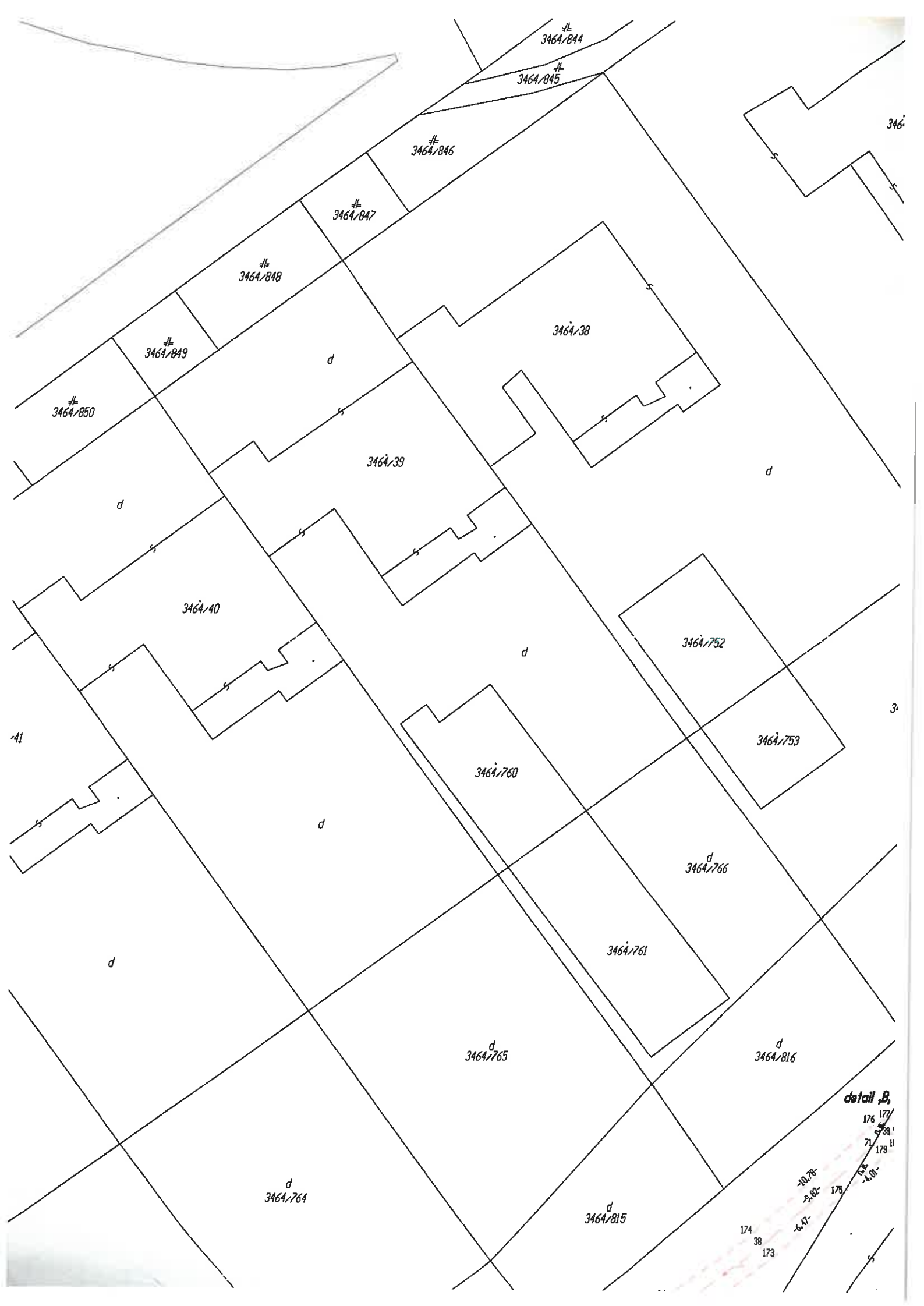

3464/844

3464/845

3464/846

3464/847

3464/848

3464/849

3464/850

3464/38

3464/39

3464/40

3464/752

3464/753

3464/750

3464/766

3464/761

3464/765

3464/816

3464/764

3464/815

detail, B

176 177
38
71 178 11
-10.28
-3.82
-6.47 175
174 38 173
-4.01

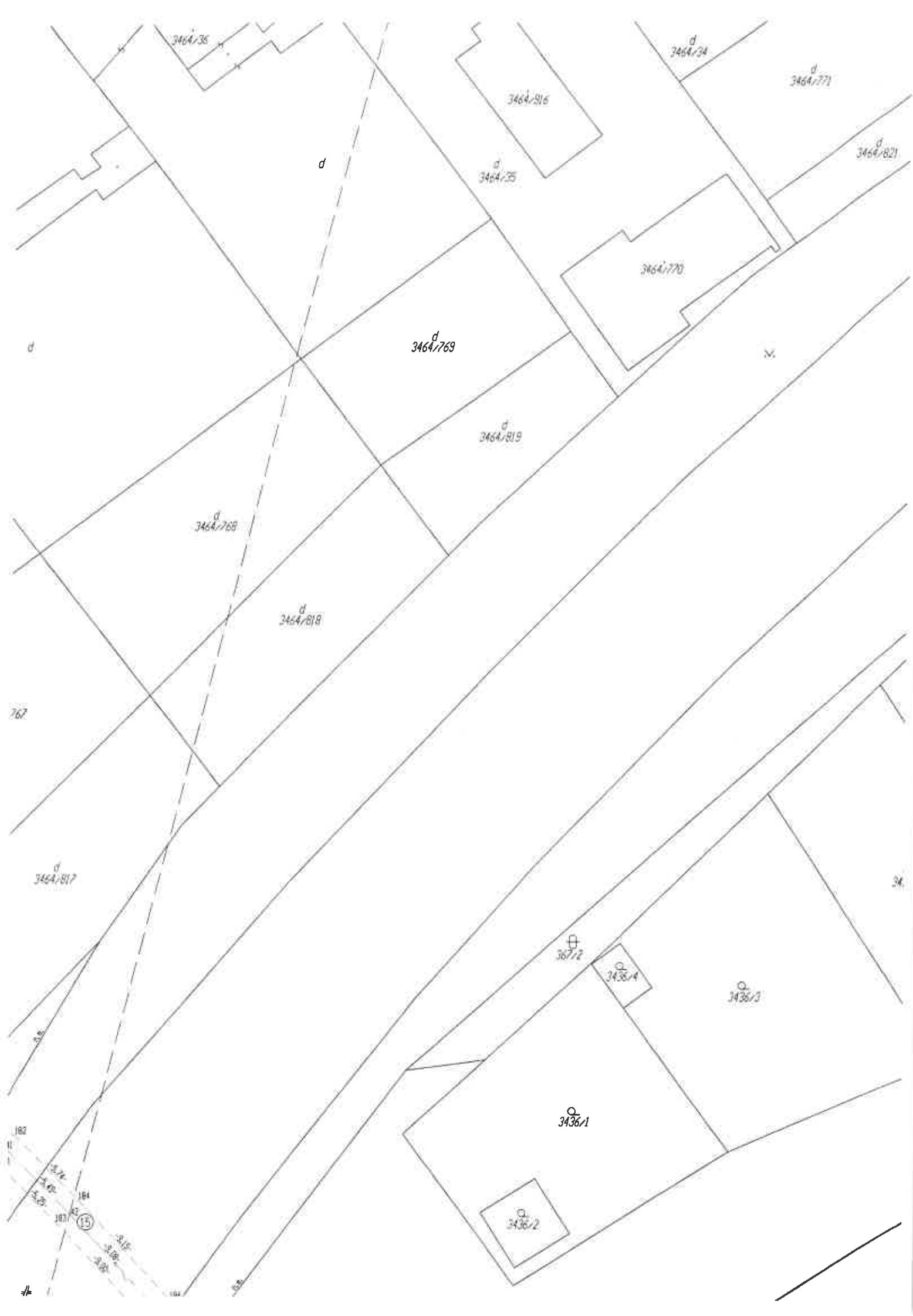

3464/36

3464/24

3464/771

3464/26

3464/821

3464/25

3464/770

3464/769

3464/819

3464/768

3464/818

767

3464/817

34

367/2

3436/4

3436/3

3436/1

3436/2



1464/772
3454/822



34

3436/10

3436/12

3436/16

3436/15

3436/17

3436/13

3436/18

3436/11

3436/14

3436/9

3436/7

3436/8

3436/6



5

3436/17

3436/18

3436/19

3436/21

3436/20
3436/20

3436/23

3436/24

3436/25

3436/26

3436/27

3436/28

3436/29

3418/70

SPOPLATNENÉ PODĽA
Zákona č. 145/95 Z.z.

Geometrický plán je podkladom na právne úkony, keď údaje doterajšieho stavu výkazu výmer sú zhodné s údajmi platných výpisov z katastra nehnuteľností.

Vyhoviteľ GEODETI s.r.o Priehradná ul. 1, 949 01 Nitra IČO : 36539325 tel. 0905522750 www.geodeti.sk geodeti@geodeti.sk	Kraj Trnavský	Okres Dunajská Streda	Obec Dunajská Streda
	Kat. územie Dunajská Streda	Číslo plánu 307/2017	Mapový list č. Dunajská Streda 5-0/31 Dunajská Streda 5-0/33
GEOMETRICKÝ PLÁN na vyznačenie vecného bremena a ochranného pásma na priznanie práva uloženia inžinierskych sietí na parc. č. 3409/5 - CKN a 147/2, 134/7, 972 - EKN.			
Vyhoviteľ Ing. Marek Kuchtiak		Autorizačne overil Ing. Miroslav Kováč	
Dňa: 6.11.2017	Meno: Ing. Marek Kuchtiak	Dňa: 6.11.2017	Meno: Ing. Miroslav Kováč
Nové hranice boli v prírode označené inžinierskou sieťou		Náležitosti a presnosťou zodpovedá predpisom	Úradne overil Ing. Denisa Pastírová Meno: 13.11.2017
Záznam podrobného merania (meračský náčrt) č. 6312		 Pečiatka a podpis	Úradne overené podľa §9 zákona NR SR č. 215/1995 Z.z. o geodézii a kartografii  Pečiatka a podpis
Súradnice bodov označených číslami a ostatné meračské údaje sú uložené vo všeobecnej dokumentácii			



k.ú.: Kasoľné Kročany
k.ú.: Dunajská Streda

2019/2

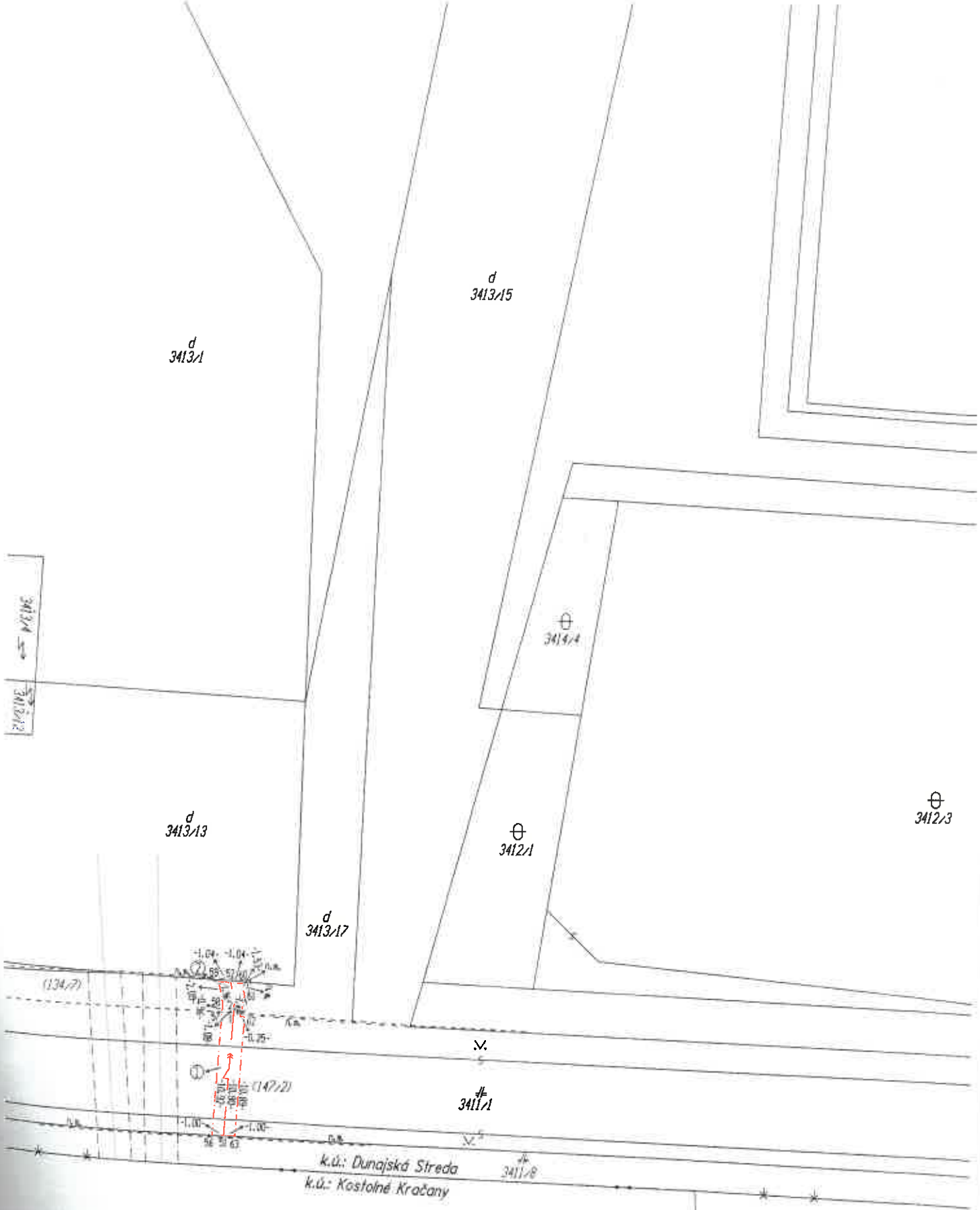

ZAPNE
 ← MEDE



A
3414/37

A
3414/41

3414/36 A

A
3414/34

DUNAJSKÁ STREDA 5-0/31
DUNAJSKÁ STREDA 5-0/33

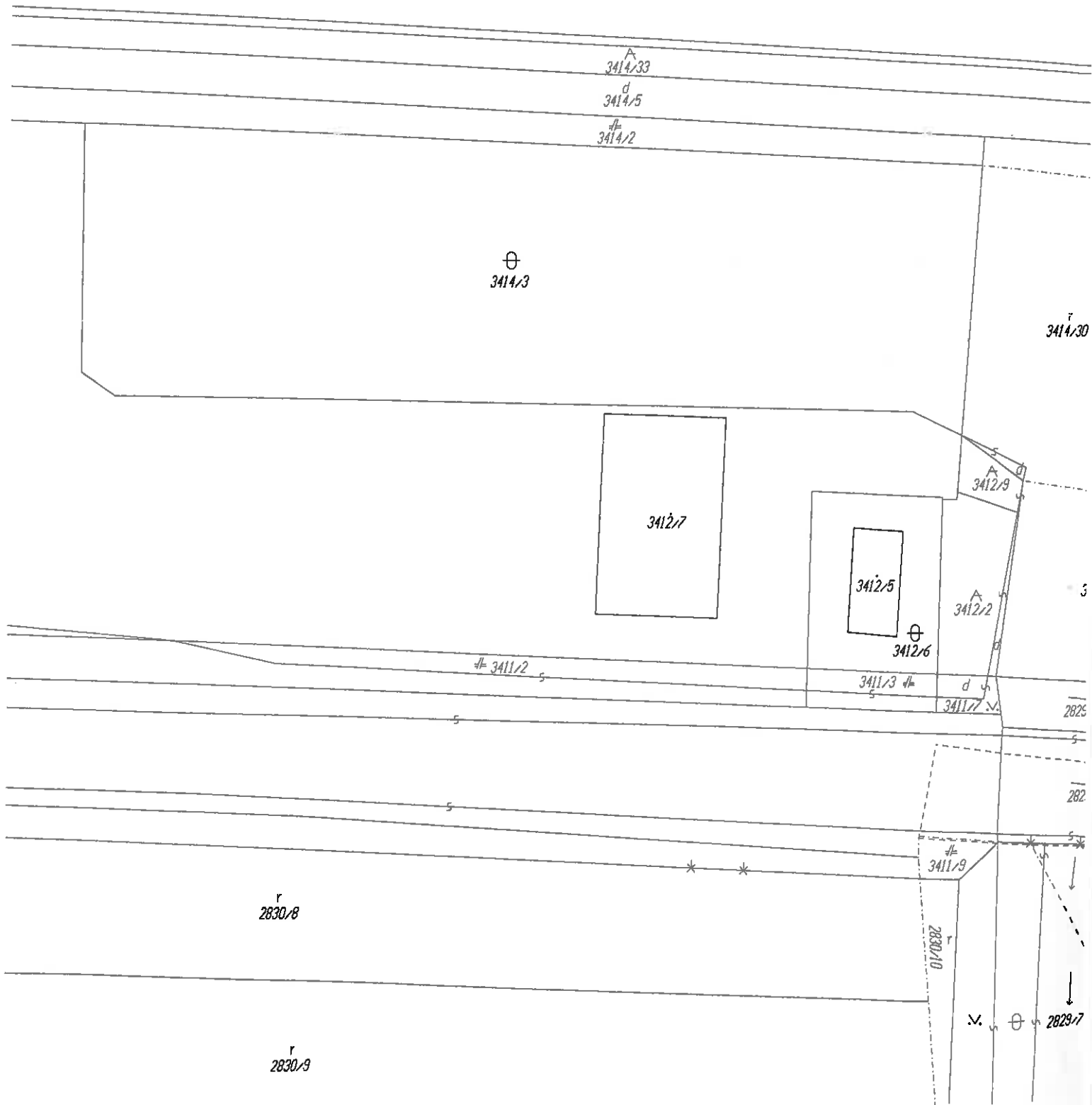

A
3414/33

d
3414/5

3414/2

⊕
3414/3

r
3414/30

3412/7

3412/5

A
3412/9

A
3412/2

⊕
3412/6

3411/2 s

3411/3 #

d
3411/7

2825

282

3411/9

r
2830/8

r
2830/10

r
2830/9

⊕
2829/7

A
3414/38

A
3414/42

detail B

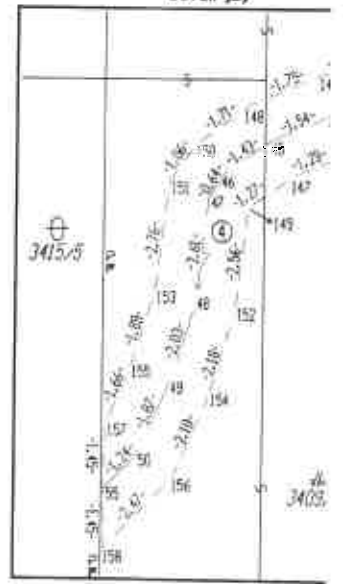

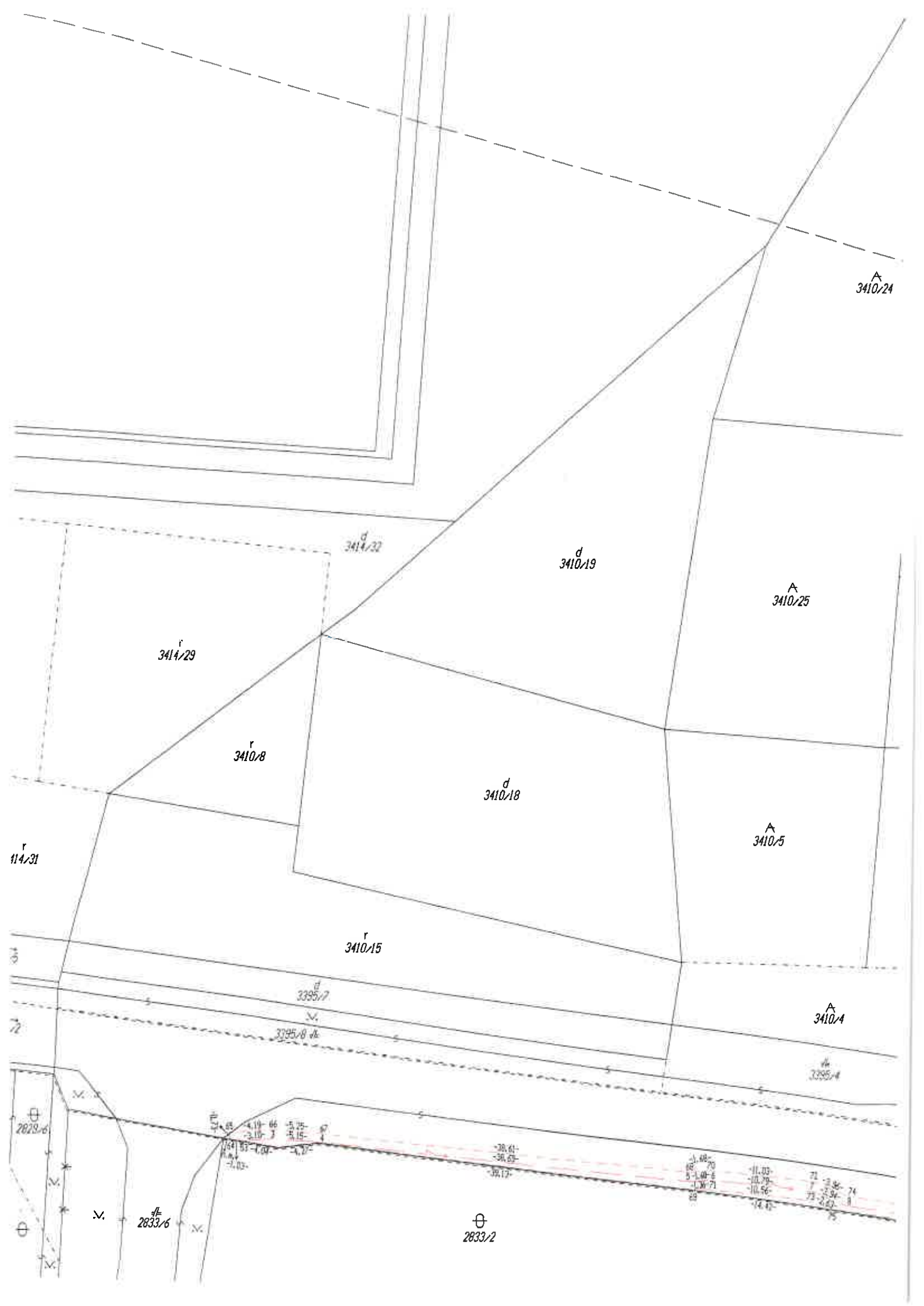

A
3410/24

d
3414/22

d
3410/19

A
3410/25

r
3414/29

r
3410/8

d
3410/18

A
3410/5

r
114/31

r
3410/15

d
3395/7

d
3395/8

A
3410/4

d
3395/4

⊕
2829/6

⊕
2833/6

⊕
2833/2

4.19 06 5.25
 -2.10 7 8.15
 7.44 55 -1.04 -4.77
 -7.02
 -38.61
 -38.63
 -38.17
 -1.68
 62 70
 5 -1.00 4
 -1.30 71
 68
 -11.03
 -10.79
 -10.56
 -14.42
 71 3.86 74
 73 2.94 8
 75

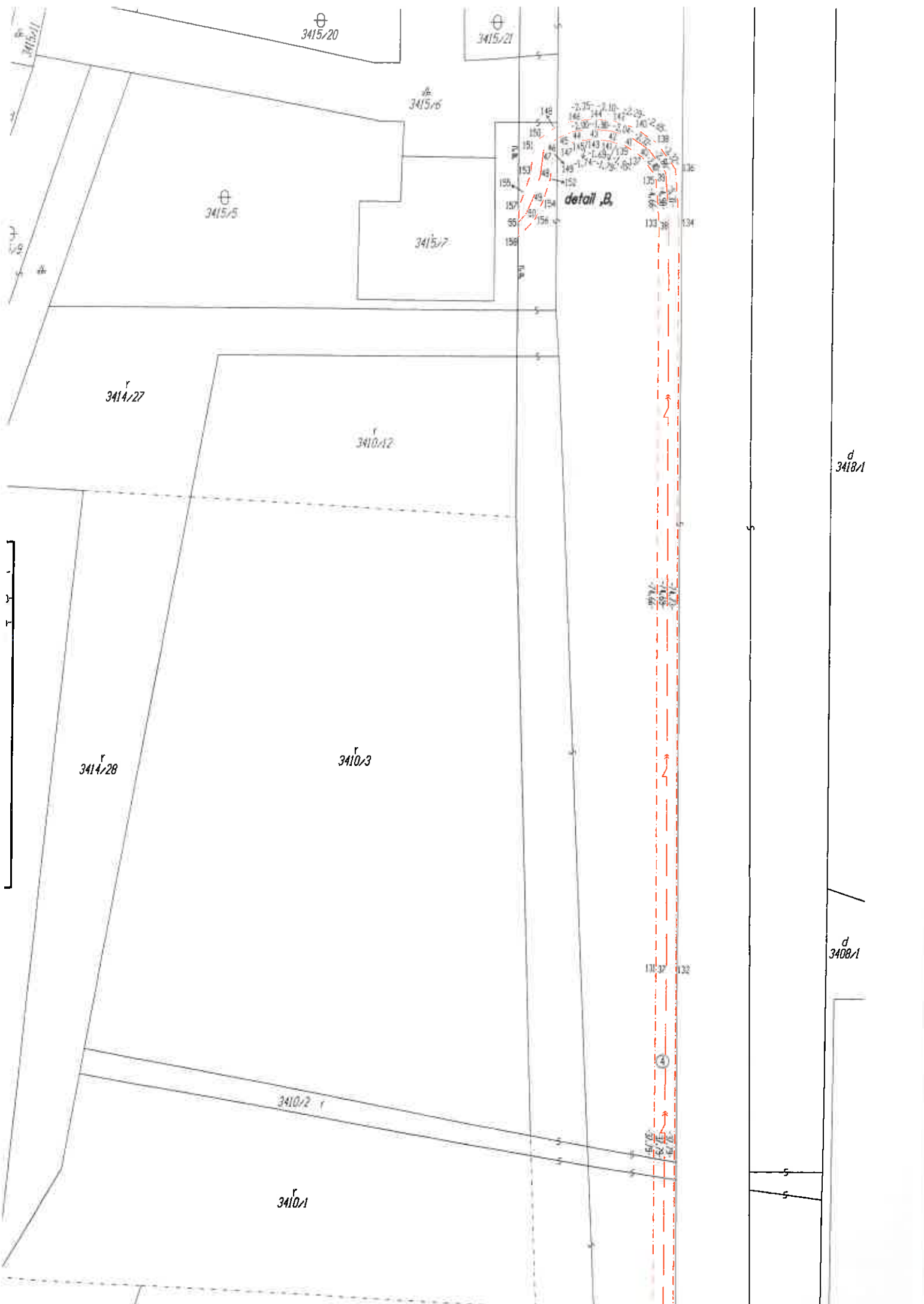

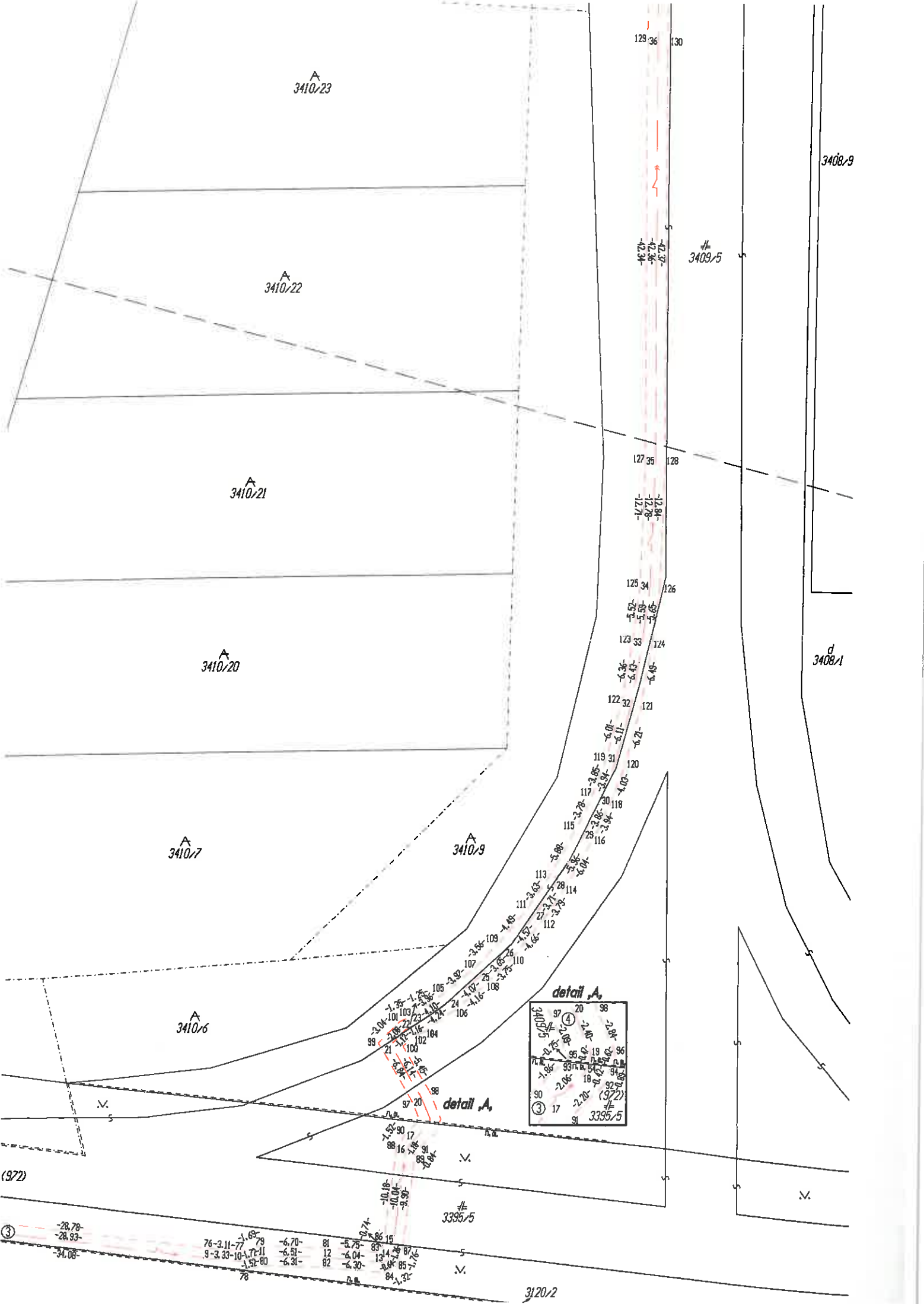

A
3410/23

A
3410/22

A
3410/21

A
3410/20

A
3410/7

A
3410/6

A
3410/9

3408/9

3409/5

d
3408/1

detail A

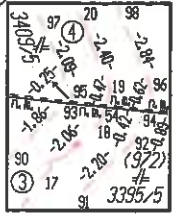

detail A

3395/5

3120/2

(972)

③
-28.70
-28.93
-34.08

76-3.11-77 1.65 79 -6.70 81 5.79
9-3.33-10 1.72 11 -6.51 12 -6.04
1.52 80 -6.31 82 -6.30

78

77

76

75

74

73

72

71

70

69

68

67

66

65

64

63

62

61

60

59

58

57

