

Úrad geodézie, kartografie a katastra Slovenskej republiky

Informatívna kópia z mapy

Vytvorené cez katastrálny portál

Okres: Dunajská Streda
Obec: DUNAJSKÁ STREDA
Katastrálne územie: Dunajská Streda

17. mája 2019 9:18



SCALE 1 : 2 776

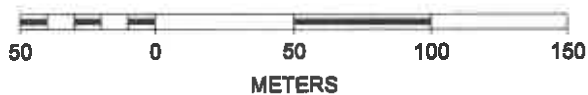

VÝKAZ VÝMER

Doterajší stav						Zmeny					Nový stav				
Číslo		Výmera		Druh pozemku	Diel	k parcela číslo	m2	od parcely číslo	m2	číslo parcely	Výmera		Druh pozemku	Vlastník (Iná opr.osoba) (Iná opr.osoba) adresa (sídlo)	
PK vložky	parcely	ha	m2								ha	m2			ha
LV	PK	KN													
Stav právny je totožný s registrom C KN															
7984		1886/311	55	ovocný sad	10			1886/311	1	1886/311		55	ovocný sad 6	Stefan Kardoš a Mária	
8185		1886/429	24	záhrada	9			1886/429	16	1886/429		24	záhrada 4	Na Pažiti 4353/4	
6248		1887/38	9	ost.pl.	8			1887/38	6	1887/38		9	ost.pl. 36	Ing.Zoltán Pápay	
6263		1888/5	3871	ost.pl.	1			1888/5	419	1888/5		3871	ost.pl. 34	Ing.Zoltán Pápay a spol.	
6248		1888/7	5129	ost.pl.	6			1888/7	837	1888/7		5129	ost.pl. 34	Helena Pápayová Kódyová 41	
3251		1888/297	134	ost.pl.						1888/297		134	ost.pl. 34	Ing.Zoltán Pápay a spol.	
3251		1888/303	974	zast.pl.	4			1888/303	19	1888/303		974	zast.pl. 22	Mesto Dun.Streda Hlavná 50/16	
6248		1888/370	75	ost.pl.	11			1888/370	50	1888/370		75	ost.pl. 34	Mesto Dun.Streda Hlavná 50/16	
6248		1888/371	43	ost.pl.	7			1888/371	28	1888/371		43	ost.pl. 34	Ing.Zoltán Pápay a spol.	
3251		1888/399	787	ost.pl.	5			1888/399	167	1888/399		787	ost.pl. 34	Ing.Zoltán Pápay a spol.	
3251		1888/400	592	ost.pl.	3			1888/400	23	1888/400		592	ost.pl. 34	Mesto Dun.Streda Hlavná 50/16	
Spolu:			1	1693					1566			1	1693		

Poznámka: Nakoľko diel č.2 nemá ani Im2, nedá sa vyčísliť

Poznámka: Zriaďuje sa vecné bremeno na priznanie práva uloženia vnútn elektrického vedenia vo vyznačenom rozsahu na parc. 1886/311, 1886/429, 1887/38, 1888/5, 1888/7, 1888/297, 1888/303, 1888/370-371, 1888/399-400 v prospech Západoslovenská distribučná a.s., Čulehova 6, Bratislava

Legenda : kód spôsobu využívania : 4 - Pozemok prevažne v zastavanom území obce alebo v záhradkárskej osade
34 - Pozemok na ktorom je manipulačná a skladová plocha --
36 - Pozemok, ktorý nie je využívaný žiadnym z uvedených spôsobov
6 - Pozemok, na ktorom sa pestuje vinič --
22 - pozemok, na ktorom je postavená inžinierska stavba - časť miestna a účelová komunikácia...



SPOPLATNENÉ PODĽA
Zákona č.145/95 Z.z.

Geometrický plán je podkladom na právne úkony, keď údaje doterajšieho stavu výkazu výmer sú zhodné s údajmi platných výpisov z katastra nehnuteľnosti

Vyhoviteľ GEOPLAN Ing.Tibor Gyulal ul.Bisk.Kondého 5138/38 929 01 Dunajská Streda Mobil : 0905322563 IČO : 32313993 e-mail : geoplan.g@stonline.sk		Kraj Trnavský	Okres Dunajská Streda	Obec Dunajská Streda
Kat. územie Dunajská Streda		Číslo plánu 1013/2019	Mapový list č. DS 4-0/12/14	
GEOMETRICKÝ PLÁN na vyznačenie vecného bremena na priznanie práva uloženia vnútn elektrického vedenia na parc. 1886/311, 1886/429, 1887/38, 1888/5, 1888/7, 1888/303, 1888/370-371, 1888/399, 1888/400				
Vyhoviteľ		Autorizačne overil		Úradne overil Meno: Ing. Marta Hesounová
Dňa: 19.03.2019	Meno: Ing.Tibor Gyulal	Dňa: 19.03.2019	Meno: Ing.Tibor Gyulal	Dňa: 29.03.2019 Číslo: 593/2019
Nové hranice boli v prírode označené neoznačené		Náležitosti podľa predpisov		Úradne overené podľa § 9 zákona NR SR č.215/1995 Z.z.o pečiatke a kartografii
Záznam podrobného merania (meračský náčrt) č. 6670		Pečiatka a podpis		Pečiatka a podpis
Súradnice bodov označených číslami a ostatné, meracie údaje sú uložené vo všeobecnej dokumentácii		Pečiatka a podpis		Pečiatka a podpis



A
1888/251

A
1888/379

A
1888/395

A
1888/394

A
1888/395

A
1888/396

A
1888/403

A
1888/299

A
1888/402

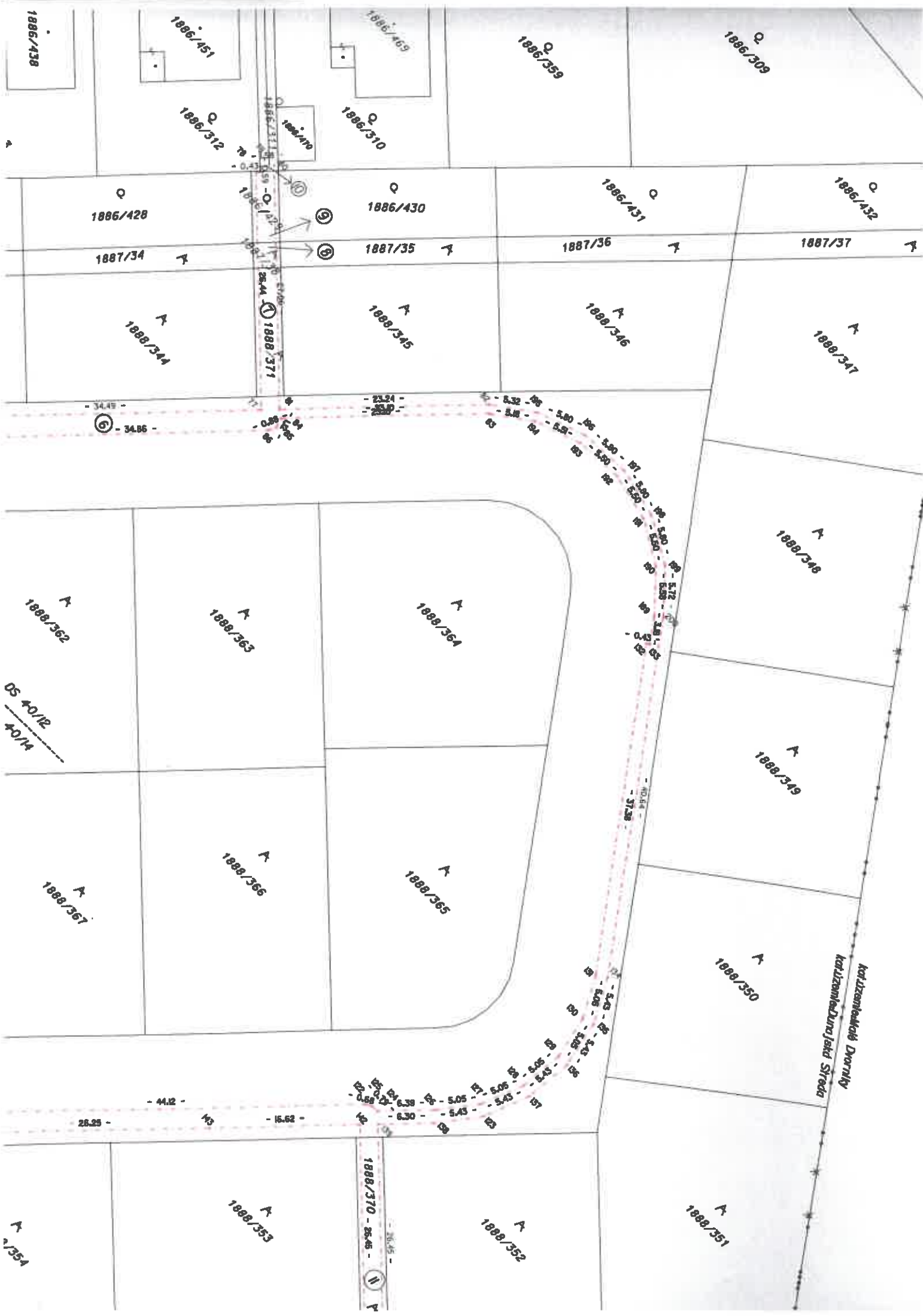

Kulizsmehkhalik Dvorikiy
Kulizsmehkhalikaya Street

1888/370 - 25.45

DS 40/12
40/14

1886/438
1886/451
1886/469
1886/359
1886/309
1886/312
1886/310
1886/428
1886/430
1886/431
1886/432
1887/34
1887/35
1887/36
1887/37
1888/344
1888/345
1888/346
1888/347
1888/348
1888/349
1888/350
1888/351
1888/352
1888/353
1888/354
1888/355
1888/356
1888/362
1888/363
1888/364
1888/365
1888/371
1888/370



18 325	18 324		18 322	18 321
--------	--------	--	--------	--------

1888/377

1888/378

1888/380

1888/381

1888/382

1888/383

1888/384

1888/388

1888/385

1888/376

1888/38

1329

1328

1327

326

A
1888/02

A
1888/03

A
1888/04

A
1888/05

A
1888/06

A
1888/07

A
1888/20

A
1888/37

A
1888/22

