

Úrad geodézie, kartografie a katastra Slovenskej republiky

Informatívna kópia z mapy

Vytvorené cez katastrálny portál

Okres: Dunajská Streda
Obec: DUNAJSKÁ STREDA
Katastrálne územie: Dunajská Streda

6. augusta 2019 12:49

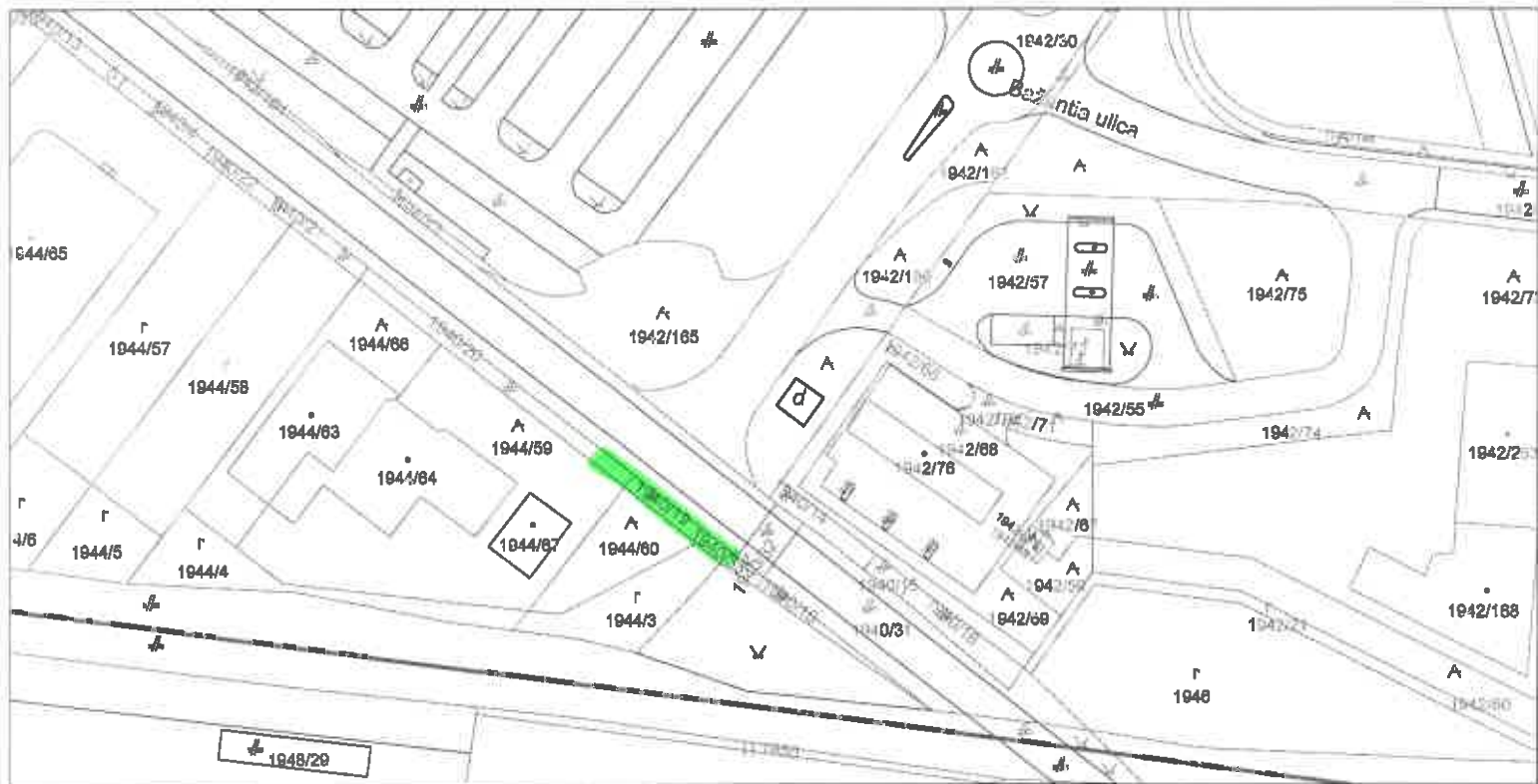

SCALE 1 : 1 344

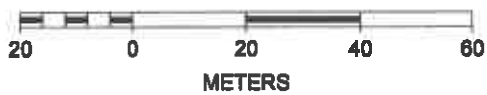

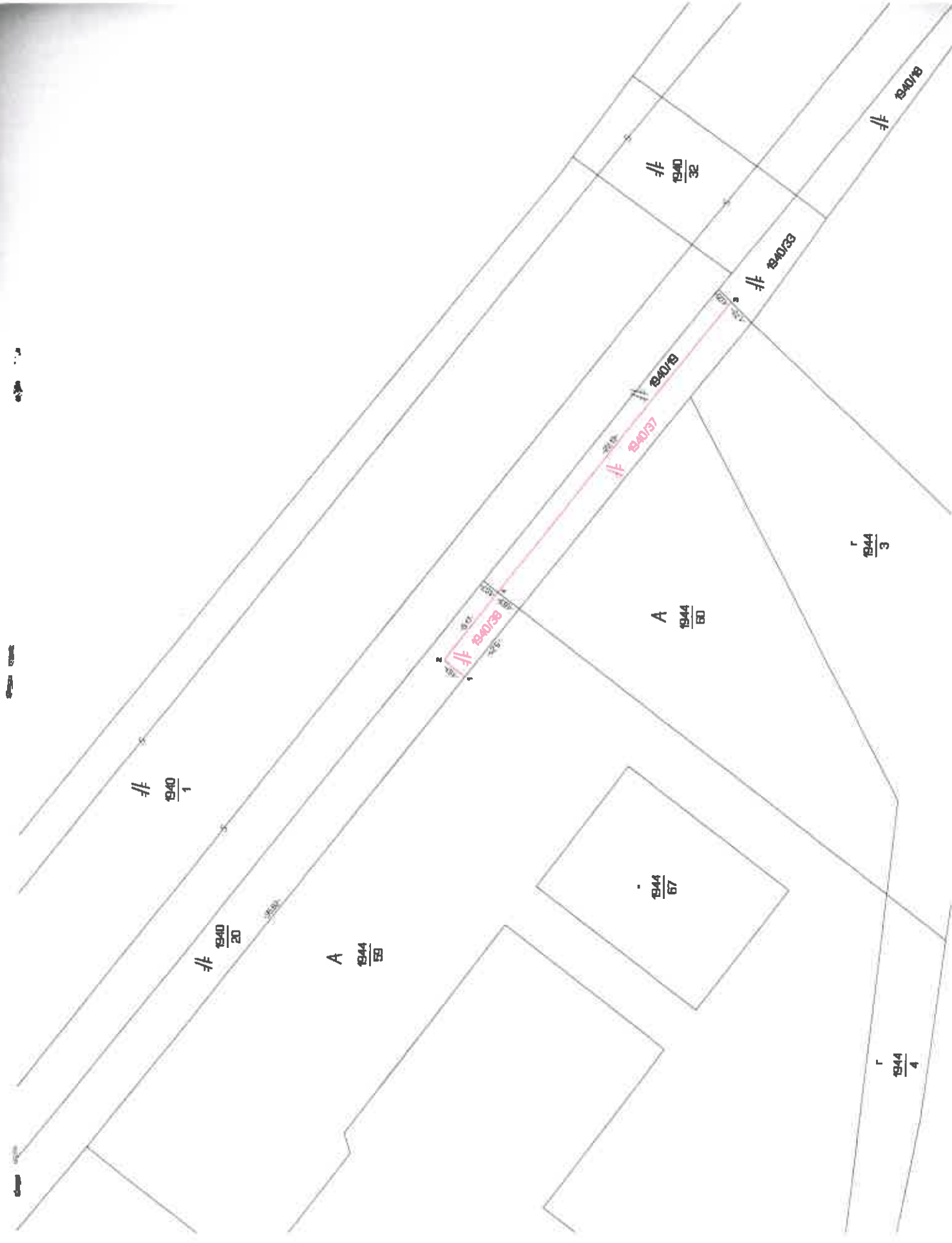

V Ý K A Z V Ý M Ě R

Dotera Br stav					Z meny					Novy stav					
Číslo			Vymera		Druh pozemku	Ciel	k parcele číslo	m ²	od parcely číslo	m ²	Číslo parcely	Vymera		Druh pozemku	Vlastník, nájomca - držiteľ (\ adresae \)
PK vložky	parcely		ha	m ²								ha	m ²		
LV	PK	KN													
Stav právny je totožný s registrom C KN															
7448		1940/19	60		zast.pl.						1940/19	23		zast.pl. 22	Dotera Br
											1940/37	37		zast.pl. 22	CEK DSS spol.s r.o. Hlavná č.6407/97,Dun.Streda
4962		1940/20	163		zast.pl.						1940/20	155		zast.pl. 22	Dotera Br
											1940/38	8		zast.pl. 22	Szomolai Ernest Ing. L.Kassáka č.4547/4, Dun.Streda
Spolu				223								223			

Legenda: kod spôsobu využívania 22 - pozemok na ktorom je postavená h.z.stavba - cestná komunikácia

Geometrický plán je podkladom na právne akony, keď údaje doterajšieho stavu vykezu výmer sú zhodné s údajmi platných výpisov z katastra nehnuteľností.

vyhotoviteľ GEOPLAN OS s.r.o. zememeračské práce Nemeth Štefan Štárova č.1089/5 Dunajská Streda IČD 46610910	Kraj :	Trnavský	Okres :	Dunajská Streda	Obec :	Dunajská Streda
	Kat. územie :	Dunajská Streda	Číslo plánu :	46610910-245/2019	Mapový list č.:	Dun.Streda 4-0/34
GEOMETRICKÝ PLÁN na			oddelenie pozemkov k zriadeniu vecného bremena parc.č.1940/37,38			
Vyhotovil		Autorizačne overil			Úradne overil	
Dňa :	Meno :	Dňa :	Meno :	Dňa :	Číslo :	
02.08.2019	Nemeth Štefan	02.08.2019	Ing.Imrich Kovács			
Nové hranice boli v prírode označené : kolkmi		Náležitostami a preanostou zodpovedá predpisom :			Úradne overené podľa paragrafu 9 zákona NR SR č.246/1995 Z.z. o geodézii a kartografii	
Záznam podrobného merania (mieračský náčrt) č. 6778						
Smerovanie bodov označených číslami a orientačná mieračská úroveň sú uložené vo všeobecnej dokumentácii						

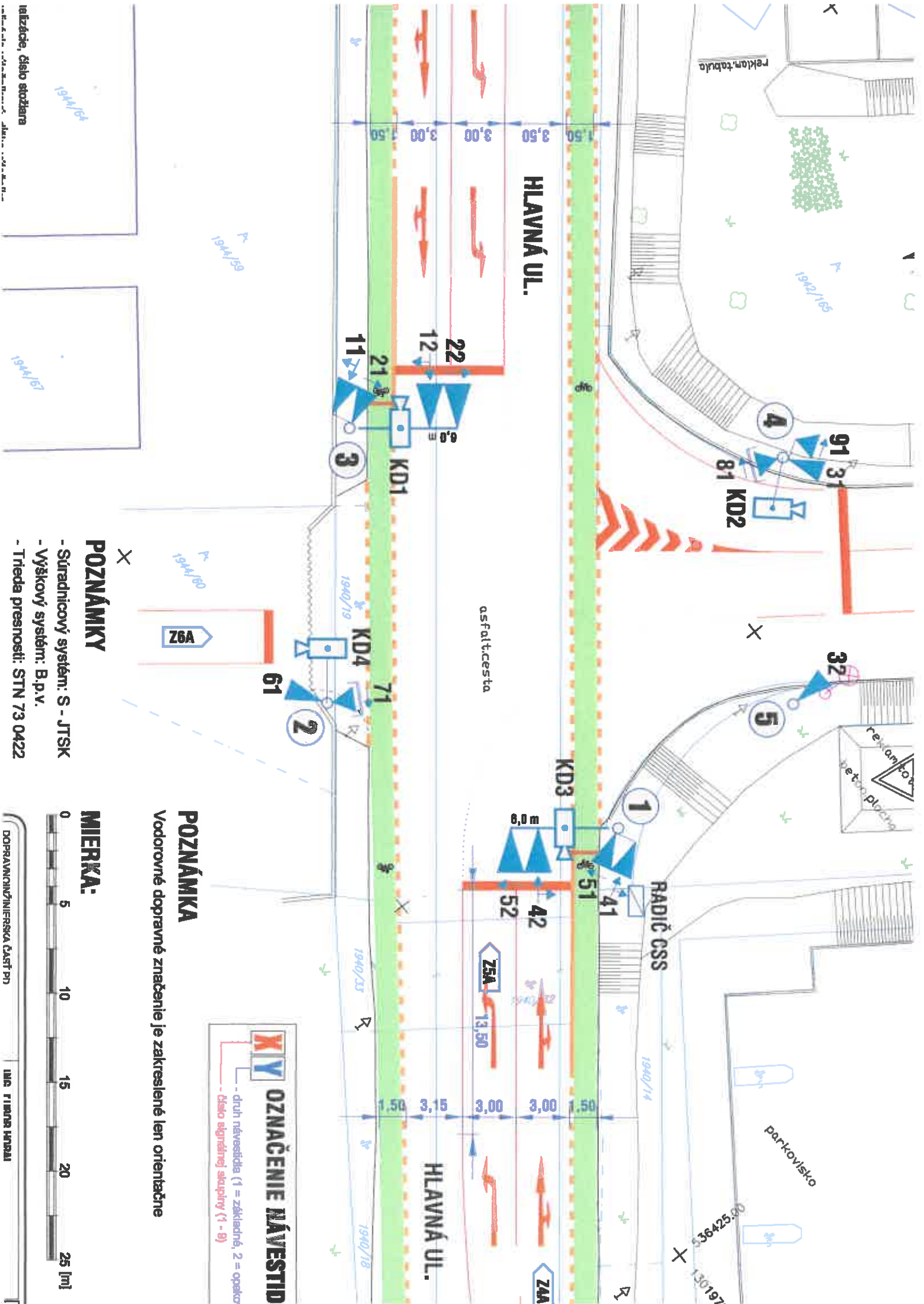

X **Y** **OZNAČENIE NÁVESTIDI**

- druh návěstidla (1 = základné, 2 = opakov.)
 - číslo signálnej skupiny (1 - 9)

POZNÁMKA

Vodorovné dopravné značenie je zakreslené len orientačne

MIERKA:



- POZNÁMKY**
- Súradnicový systém: S - JTSK
 - Výškový systém: B.p.v.
 - Trieda presnosti: STN 73 0422

1944/64
 1944/65
 1944/67

1944/59
 1944/60
 1944/60

1944/67

NAPĀTOVĀ SŪSTAVA
 NAPĀTOVĀ SŪSTAVA
 NAPĀTOVĀ SŪSTAVA
 OCHRANA PRED ZĀSAHOM ELEKTRICKÝM PRŪDOM

- : 1+PEN ~230V/50Hz TN-C po radič CSS
- : 1+N+PE ~230V/50Hz TN-S za radičom CSS
- : 24V
- : ZĀKLADNĀ OCHRANA V ZMYSLE STN EN 61 140 A STN 33 2000-4-41:
 - ČL. 411.1 A ČL. 411.2 SAMOČINNĚ ODPOJENIE NAPĀJANIA
 VRÁTANE VYUŽITIA PRÍLOHY A A B
- OCHRANA PRI PORUCHE V ZMYSLE STN 33 2000-4-41:
 - ČL. 411.3 SAMOČINNÝM ODPOJENÍM NAPĀJANIA
- DOPLNKOVĀ OCHRANA V ZMYSLE STN 33 2000-4-41:
 - ČL. 415.1 DOPLNKOVĀ OCHRANA PRŪDOVÝM CHRĀNIČOM
 - ČL. 415.2 DOPLNKOVĚ OCHRANNĚ POSPĀJANIE
- OCHRANA MALÝM NAPĀTÍM:
 - ČL. 414 MALĚ NAPĀTIE SELV (KD)
 : IP 43, IP 53, IP 54 / IP 20, IP 58, IP 67

OCHRANA ZĀBRANOU ALEBO KRYTOM

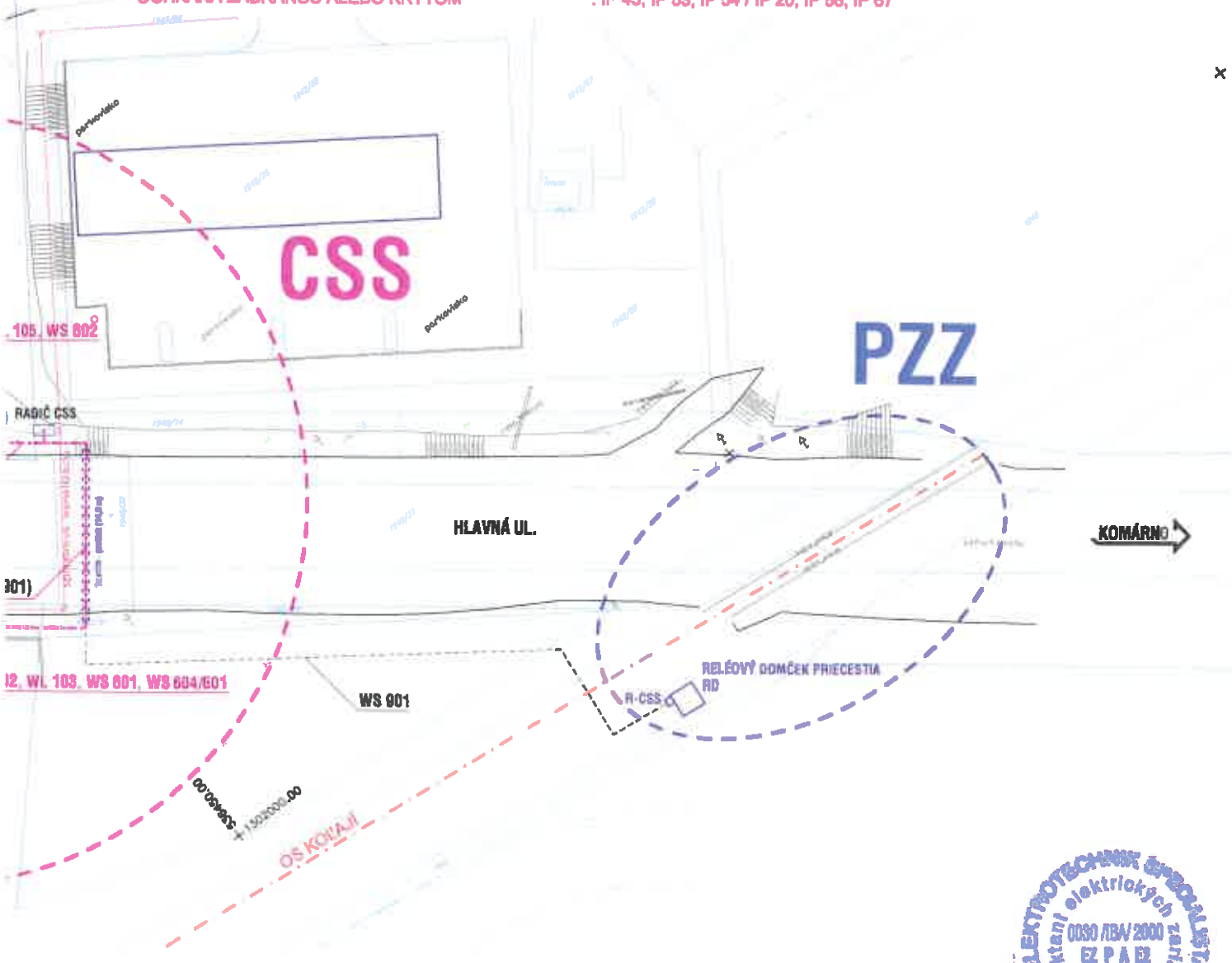

MIERKA:



DOPRAVNOINŽINIERSKA ČASŤ PD	ING. ĽUBOR HORAL	ING. ĽUBOR HORAL AUTORIZOVANÝ STAVEBNÝ INŽINIER REGISTRAČNÉ ČÍSLO: 019743 KOMPETENČNÉ OBLASTI: KONSTRUKČNÁ A NĀSTAVOVĀ PRÁCA V OBLASTI ELEKTROTECHNICKÝCH ZARIADENÍ	SŪPRAVA Č.
ELEKTROMONTĀŽNA ČASŤ PD	DUŠAN PABÁČ		
OBJEDNĀVATEĽ	MESTO DUNAJSKĀ STREDA		
ZĀKAZKA VYPRACOVANIE PD NA CESTNŪ SVETELNŪ SIGNALIZĀCIU NA KRÍŽOVATKE HLAVNĀ UL. - MK TESCO		KONTAKT Adresa: Tepelník 238, 923 02 peňaň Majal Tel.: 031 781 10 88 Mobil: 0904 454 185 E-mail: horal.projekt@gmail.com	
OBJEKT	CESTNĀ SVETELNĀ SIGNALIZĀCIA	STUPEŇ DRS Č.ZĀKAZKY 051071 FORMĀT 2x A4 Č.ARCH. 133	
VÝKRES	KĀBLOVÝ PLĀN - SITUĀCIA	MIERKA 1:500 DĀTUM 08/2019	

- ČL. 411.3 SAMOČINNÝM UJAZOMENIM NAPĀVANIA
- DOPLNKOVĀ OCHRANA V ZMYSLE STN 39 2000-4-41:
- ČL. 415.1 DOPLNKOVĀ OCHRANA PRŪDOVÝM CHRAN
- ČL. 415.2 DOPLNKOVĒ OCHRANA POSPAJANIE
- OCHRANA MALÝM NAPĀTIAM:
- ČL. 414 MALE NAPĀTIE SELV (KO)
- : IP 43, IP 53, IP 54 / IP 20, IP 56, IP 67

OCHRANA ZĀBRANOU ALEBO KRYTOM

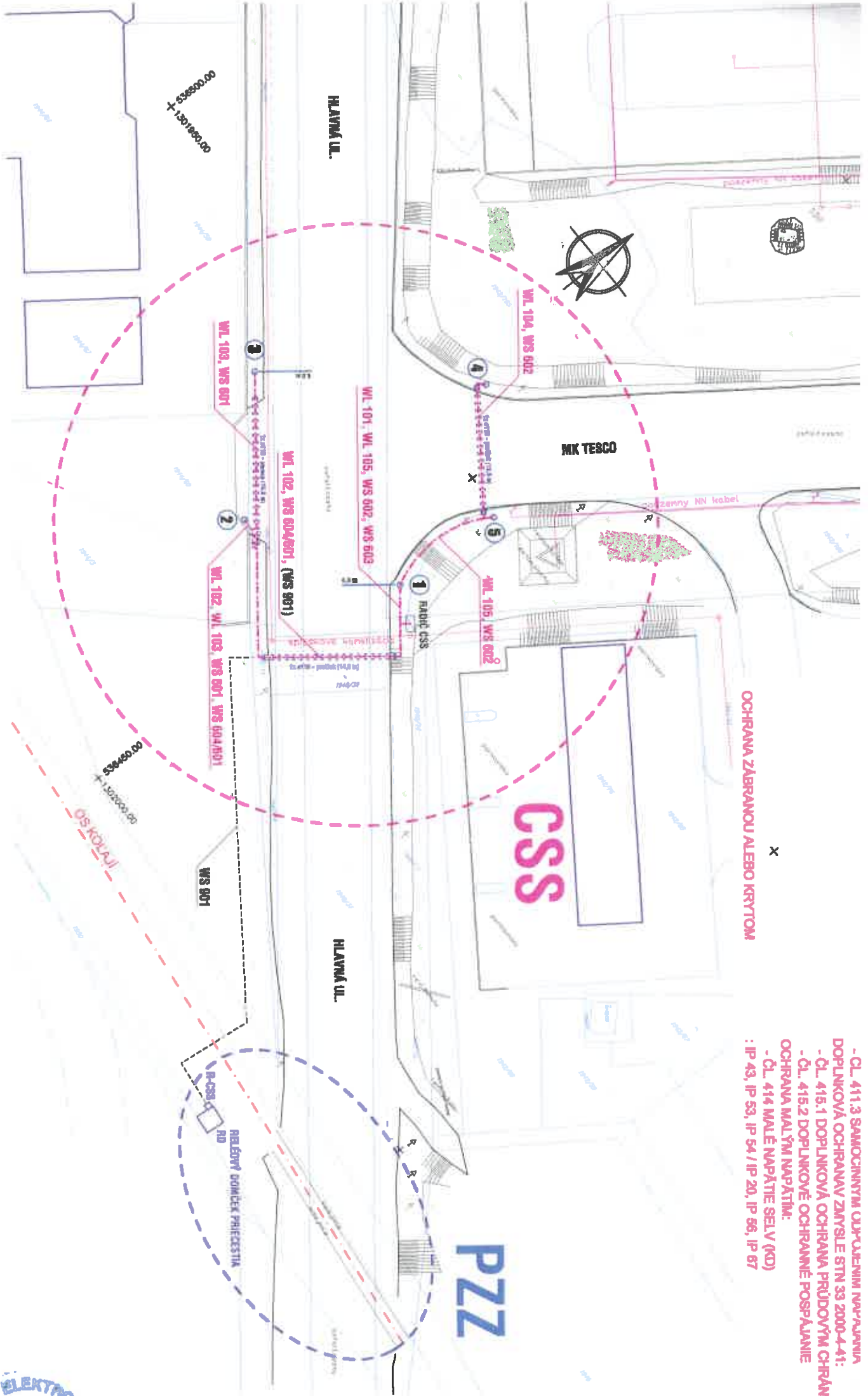

MIERKA:



o stožiaru
- výškový systém: B.p.v.

- Sústavný systém: S - JTSK

ELEKTA

Úrad geodézie, kartografie a katastra Slovenskej republiky
VÝPIS Z KATASTRA NEHNUTEĽNOSTÍ

Okres: Dunajská Streda

Vytvorené cez katastrálny portál

Obec: DUNAJSKÁ STREDA

Dátum vyhotovenia 06.08.2019

Katastrálne územie: Dunajská Streda

Čas vyhotovenia: 12:49:24

VÝPIS Z LISTU VLASTNÍCTVA č. 7448

ČASŤ A: MAJETKOVÁ PODSTATA

PARCELY registra "C" evidované na katastrálnej mape

Parcelné číslo	Výmera v m2	Druh pozemku	Spôsob využ. p.	Umiest. pozemku	Právny vzťah	Druh ch.n.
1940/ 19	50	zastavaná plocha a nádvorie	22	1		, 501
1944/ 3	283	orná pôda	1	1		, 501
1944/ 4	326	orná pôda	1	1		, 501
1944/ 59	1200	ostatná plocha	36	1		, 501
1944/ 60	286	ostatná plocha	99	1		, 501
1944/ 64	517	zastavaná plocha a nádvorie	16	1		, 501
1944/ 67	108	zastavaná plocha a nádvorie	16	1		, 501

Legenda:

Spôsob využívania pozemku:

99 - Pozemok využívaný podľa druhu pozemku

22 - Pozemok, na ktorom je postavená inžinierska stavba - cestná, miestna a účelová komunikácia, lesná cesta, poľná cesta, chodník, nekryté parkovisko a ich súčasť

36 - Pozemok, ktorý nie je využívaný žiadnym z uvedených spôsobov

1 - Pozemok využívaný pre rastlinnú výrobu, na ktorom sa pestujú obilniny, okopaniny, krmoviny, technické plodiny, zelenina a iné poľnohospodárske plodiny alebo pozemok dočasne nevyužívaný pre rastlinnú výrobu

16 - Pozemok, na ktorom je postavená nebytová budova označená súpisným číslom

Druh chránenej nehnuteľnosti:

501 - Chránená vodohospodárska oblasť

Umiestnenie pozemku:

1 - Pozemok je umiestnený v zastavanom území obce

Stavby

Súpisné číslo	na parcele číslo	Druh stavby	Popis stavby	Druh ch.n.	Umiest. stavby
6407	1944/ 64	14	Automotocentrum-Pneuservis		1
6486	1944/ 67	20	Ručná autoumyváreň		1

Legenda:

Druh stavby:

20 - Iná budova

14 - Budova obchodu a služieb

Kód umiestnenia stavby:

1 - Stavba postavená na zemskom povrchu

ČASŤ B: VLASTNÍCI A INÉ OPRÁVNENÉ OSOBY

Por. číslo Príezvisko, meno (názov), rodné priezvisko, dátum narodenia, rodné číslo (IČO) a Spoluovlastnícky podľa miesto trvalého pobytu (sídlo) vlastníka

Účastník právneho vzťahu:

Vlastník

1 CEKOSS, spol. s r.o., Hlavná 6407/94, Dunajská Streda, PSČ 929 01, SR

1 / 1

IČO :

Titul nadobudnutia V-5781/12-Kúpna zmluva právopl.dňa 09.11.2012

Titul nadobudnutia Z-7349/12-Rozhodnutie o urč.súp.čísle

ČASŤ C: ŤARCHY

Bez záplau.

Iné údaje:

Bez záplou.

Poznámka:
Bez záplou.

VÝPIS Z KATASTRA NEHNUTEĽNOSTÍ

Okres: Dunajská Streda

Vytvorené cez katastrálny portál

Obec: DUNAJSKÁ STREDA

Dátum vyhotovenia 06.08.2019

Katastrálne územie: Dunajská Streda

Čas vyhotovenia: 12:50:07

VÝPIS Z LISTU VLASTNÍCTVA č. 4962

ČASŤ A: MAJETKOVÁ PODSTATA

PARCELY registra "C" evidované na katastrálnej mape

Parcelné číslo	Výmera v m2	Druh pozemku	Spôsob využ. p.	Umiest. pozemku	Právny vzťah	Druh ch.n.
20/ 2	420	zastavaná plocha a nádvorie	16	1		,501
22/ 13	240	zastavaná plocha a nádvorie	18	1		,501
1940/ 20	153	zastavaná plocha a nádvorie	22	1		,501
1944/ 63	378	zastavaná plocha a nádvorie	16	1		,501
1944/ 66	394	ostatná plocha	36	1		,501
2819/ 31	12007	ostatná plocha	36	1		,501
3035/ 8	299	zastavaná plocha a nádvorie	16	1		,501
3139/ 1	4572	zastavaná plocha a nádvorie	16	1		,501
3139/ 4	267	zastavaná plocha a nádvorie	16	1		,501
3139/ 6	231	zastavaná plocha a nádvorie	16	1		,501
3139/ 8	75	zastavaná plocha a nádvorie	17	1		,501
3139/ 9	850	zastavaná plocha a nádvorie	16	1		,501
3139/ 15	271	zastavaná plocha a nádvorie	15	1		,501
3139/ 18	84	zastavaná plocha a nádvorie	16	1		,501
3139/ 19	9	záhrada	4	1		,501
3139/ 21	157	zastavaná plocha a nádvorie	16	1		,501
3139/ 22	9	záhrada	4	1		,501
3139/ 23	7	ostatná plocha	36	1		,501
3139/ 24	121	zastavaná plocha a nádvorie	16	1		,501
3139/ 29	8	zastavaná plocha a nádvorie	17	1		,501
3139/ 34	1168	zastavaná plocha a nádvorie	16	1		,501
3139/ 37	165	zastavaná plocha a nádvorie	16	1		,501
3139/ 38	29	zastavaná plocha a nádvorie	16	1		,501
3139/ 39	66	zastavaná plocha a nádvorie	16	1		,501
3139/ 42	64	zastavaná plocha a nádvorie	17	1		,501
3139/ 43	3	zastavaná plocha a nádvorie	16	1		,501
3139/ 44	31	zastavaná plocha a nádvorie	17	1		,501
3140/ 6	249	ostatná plocha	34	1		,501
3142/ 2	39	záhrada	4	1		,501
3142/ 3	5	záhrada	4	1		,501
3143/ 3	312	zastavaná plocha a nádvorie	16	1		,501
3143/ 4	36	záhrada	4	1		,501

Legenda:

Spôsob využívania pozemku:

- 15 - Pozemok, na ktorom je postavená bytová budova označená súpisným číslom
- 22 - Pozemok, na ktorom je postavená inžinierska stavba - cestná, miestna a účelová komunikácia, lesná cesta, poľná cesta, chodník, nekryté parkovisko a ich súčasť
- 36 - Pozemok, ktorý nie je využívaný žiadnym z uvedených spôsobov
- 17 - Pozemok, na ktorom je postavená budova bez označenia súpisným číslom
- 4 - Pozemok prevažne v zastavanom území obce alebo v záhradkárskej osade, na ktorom sa pestuje zelenina, ovocie, okrasná nížka a vysoká zeleň a iné poľnohospodárske plodiny
- 18 - Pozemok, na ktorom je dvor
- 16 - Pozemok, na ktorom je postavená nebytová budova označená súpisným číslom
- 34 - Pozemok, na ktorom je manipulačná a skladová plocha, objekt a stavba slúžiaca lesnému hospodárstvu

Druh chránenej nehnuteľnosti:

- 501 - Chránená vodohospodárska oblasť

Umiestnenie pozemku:

- 1 - Pozemok je umiestnený v zastavanom území obce

Súplňné číslo	na parcele číslo	Druh stavby	Popis stavby	Druh ch.n.	Umiest. stavby
325	3143/ 3	20	sklad		1
495	3139/ 37	20	prístrešok		1
785	3139/ 4	15	admin.budova		1
4516	3139/ 9	7	garáž		1
5539	20/ 2	14	polyf.objekt obchodov a služieb		1
5630	3139/ 38	20	čerpacia stanica		1
6340	1944/ 63	14	Automotocentrum-prevádzková budova		1
6869	3139/ 6	20	Sklad		1
6869	3139/ 40	20	Sklad		1
Právny vzťah k parcele na ktorej leží stavba 6869 je evidovaný na liste vlastníctva číslo 7207.					
6870	3139/ 15	20	Plechový sklad		1
6870	3139/ 18	20	Plechový sklad		1
6870	3139/ 21	20	Plechový sklad		1
6870	3139/ 24	20	Plechový sklad		1
	3139/ 42	20	Montážna rampa		1
	3139/ 44	20	Oceľový prístrešok		1

Legenda:

Druh stavby:

- 20 - Iná budova
- 7 - Samostatne stojaca garáž
- 15 - Administratívna budova
- 14 - Budova obchodu a služieb

Kód umiestnenia stavby:

- 1 - Stavba postavená na zemskom povrchu

ČASŤ B: VLASTNÍCI A INÉ OPRÁVNENÉ OSOBY

Par. číslo Príezvisko, meno (názov), rodné priezvisko, dátum narodenia, rodné číslo (IČO) a Spolu vlastnícky podiel miesto trvalého pobytu (akéto) vlastníka

Účastník právneho vzťahu: Vlastník
 1 Szomolai Ernest r. Szomolai, Ing., Lajosa Kassáka 4547/4, Dunajaká 1 / 1
 Streda, PSČ 929 01, SR

Dátum narodenia : 01.05.1953

- Titul nadobudnutia Z 2328/98 zapís pkn.vl.č.1260,1576
- Titul nadobudnutia Z 2375/98 listina č.287/1998
- Titul nadobudnutia Z 2374/98 listina č.286/1998
- Titul nadobudnutia Z 2376/98 listina č.288/1998
- Titul nadobudnutia V-3668/98 Kúpa
- Titul nadobudnutia V 4532/02 Kúpa
- Titul nadobudnutia Rozhodnutie o určení s.č. č. 56/2003 z 28.3.2003, GP č. 33737398-55/2002-Z1896/06
- Titul nadobudnutia Z 4571/06 Rozhodnutie č. 95/2006
- Titul nadobudnutia Z-5911/06-výmaz na V-5659/05 na nebyt.priestor č.10
- Titul nadobudnutia Z-5903/06-kvitanca na V-4533/01
- Titul nadobudnutia R 81/07 prevedenie geom.plán č. 323 248 42
- Titul nadobudnutia Z-9566/14-Rozhodnutie o urč.súp.čísła,prev.GPč.36717568-1002/2013 -č.z.123/15
- Titul nadobudnutia Z-9567/14-Rozhodnutie o urč.súp.čísła -č.z.127/15
- Titul nadobudnutia Z-9568/14-Rozhodnutie o urč.súp.čísła -č.z.128/15
- Titul nadobudnutia Z-9569/14-Rozhodnutie o urč.súp.čísła -č.z.129/15
- Titul nadobudnutia V 1/2004 Kúpa-č.z.26/04;
- Titul nadobudnutia V 388/05 Kúpna zmluva -č.z.308/05;
- Titul nadobudnutia V 3524/06 Kúpna zmluva -č.z.1725/06;
- Titul nadobudnutia V 6585/06 Kúpna zmluva,právoplatná dňa 18.12.2006-č.z.2538/06;
- Titul nadobudnutia V 1848/06 Kúpna zmluva-č.z.304/07;
- Titul nadobudnutia V 3521/07 Kúpna zmluva,právopl.dňa 25.7.2007 -vzč.1360/07;
- Titul nadobudnutia V-5425/06-Kúpna zmluva právopl.dňa 14.08.2008-č.z.2149/08;

Tituly nadobudnutia LV:

Z-2391/06-prevedenie GPč.32324642-023/2006 a 32324642-079/2006

ČASŤ C: ĎARCHY

Bez zápisu.

1 Zlúčenle LVč.6256 a LVč.4962 pri zápisle Z-0569/14 -č.z.129/15

Poznámka:
Bez zápisu.