

VÝKAZ VÝMER

Doterajší stav					Zmeny					Nový stav					
Číslo			Výmera		Druh pozemku	Diel	K parcele číslo	m2	od parcely číslo	m2	číslo parcely	Výmera		Druh pozemku	Vlastník (iná opr.osoba) (iná funkčná zeleň)
PK vložky	parcely		ha	m2								ha	m2		
Stav právny je katastrálny s registrom C KN															
544/	1894/20		5923		zast.pl.						1894/20	3204	zast.pl. 22	Mesto Dunajská Streda Hlavná 50/16.D.S.	
											1894/35	111	ost.pl. 29	detto	
											1894/36	2490	zast.pl. 22	detto	
											1894/37	77	ost.pl. 29	detto	
											1894/38	17	ost.pl. 29	detto	
											1894/39	24	ost.pl. 29	detto	
325/	1915/364		280		ost.pl.						1915/364	205	ost.pl. 36	detto	
											1915/506	25	ost.pl. 36	detto	
											1915/507	12	ost.pl. 36	detto	
											1915/508	38	ost.pl. 36	detto	
Spolu:			6203									6203			

Legenda: kód spôsobu využívania
 22-pozemok, na ktorom je postavená inžinierska stavba-cestná, miestna a účelová komunikácia
 29-pozemok, na ktorom je okrasná záhrada, uličná a sídlisková zeleň, park a iná funkčná zeleň
 36-pozemok, ktorý nie je využívaný žiadnym z uvedených spôsobov

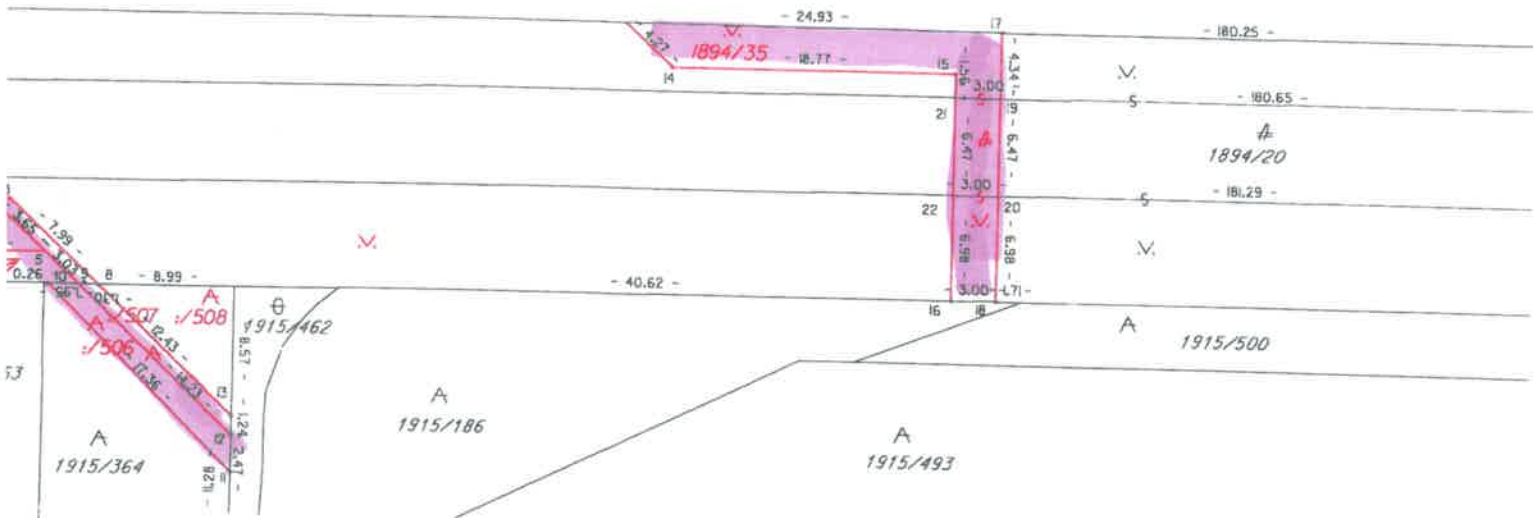

Geometrický plán je základom na právne úkony, keď údaje doterajšieho stavu výkazu výmer sú zhodné s údajmi platných výpisov z katastra nehnuteľnosti

Vyhoviteľ:	Kraj	Trnavský	Okres	Dunajská Streda	Obec	Dunajská Streda
GEOLINE-DS, s.r.o. Športová ulica č 11 929 01 Dunajská Streda Mobil: 0905322563 IČO: 36 717 568 e-mail: geolineds@gmail.com geoplan.g@stonline.sk	Kat. územie	Dunajská Streda	Číslo plánu	1053/2014	Mapový list č.	DS 4-0/14
GEOMETRICKÝ PLÁN na oddelenie parcel č. 1894/35-39/1915/506-508						

Vyhoviteľ		Autorizačne overil		Úradne overil	
Dňa: 05.08.2014	Meno: V.Szamardnszki	Dňa: 05.08.2014	Meno: Ing. Tibor Gyulal	Dňa: 12.08.2014	Meno: Ing. Denisa Pastirová
Nové hranice boli v prírode označené kolíkmi		Náležiteľnosť má byť zabezpečená zodpovedá predpisom		Úradne overené podľa § 19 zákona NR SR č.215/19 Z.z. o geodézii a kartografii	
Záznam podrobného merania (meračský náčrt) č. 5567		Súradnice bodov označených číslami a ostatné, merateľské údaje sú uložené vo všeobecnej dokumentácii		Pečiatka a podpis	

d
1888/46

1888/24

A
1888/89

d 1888/46
A 1888/50

d
1888/48

A
1888/34

- 16.74 -

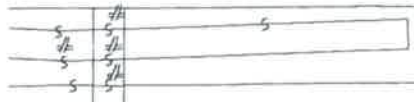

V.

- 145.02 -

1894/15
894/14

1894/36

- 145.00 -

1894/16
894/12
894/13 1894/17

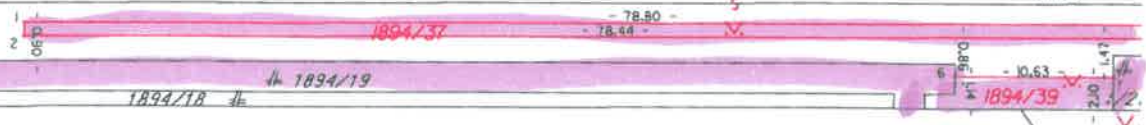

1894/19

1894/39

- 10.63 -

V.
1894/

A
1915/461

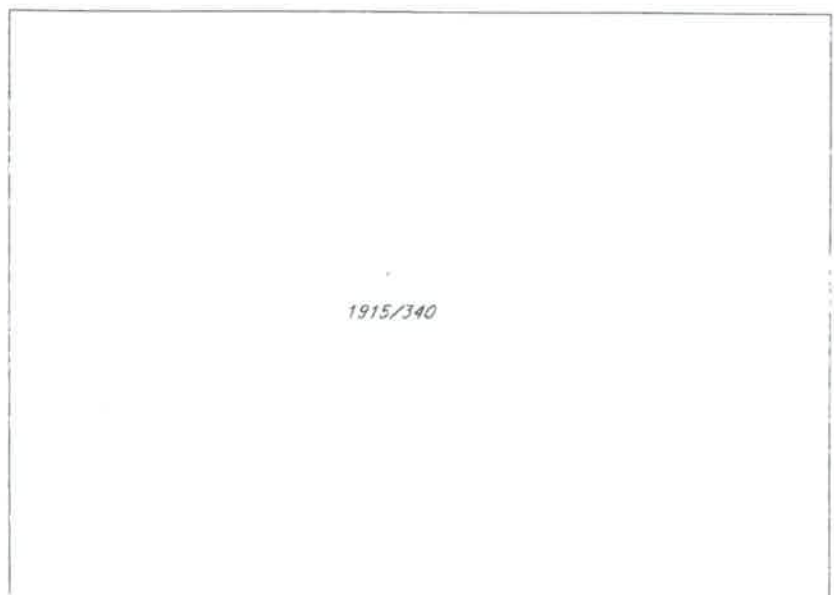

1915/340

1915/184



Úrad geodézie, kartografie a katastra Slovenskej republiky

Informatívna kópia z mapy

Vytvorené cez katastrálny portál

Okres: Dunajská Streda
Obec: DUNAJSKÁ STREDA
Katastrálne územie: Dunajská Streda

7. augusta 2014 10:14



SCALE 1 : 2 934

