

# VÝKAZ VÝMER

Doterajší stav					Zmeny					Nový stav					
Číslo			Výmera		Druh pozemku	Diel	k parcele číslo	m2	od parcely číslo	m2	číslo parcely	Výmera		Druh pozemku kód	Vlastník (iná opr.osoba) adresa (sídlo)
PK vložky	parcely		ha	m2								ha	m2		
LV	PK	KN													
325/		1714		255/	zast.pl.						1714/1 1714/2 1714/3	1053 102 1396	zast.pl. 22 zast.pl. 22 zast.pl. 22	Mesto Dun.Streda Hlavná 50/16 Mesto Dun.Streda Hlavná 50/16 Mesto Dun.Streda Hlavná 50/16	
Spolu:				255/								255/			

Legenda:kód spôsobu využívania 22-pozemok,na ktorom je postavená inžinierska stavba-cestná,miestna,účelová komunikácia

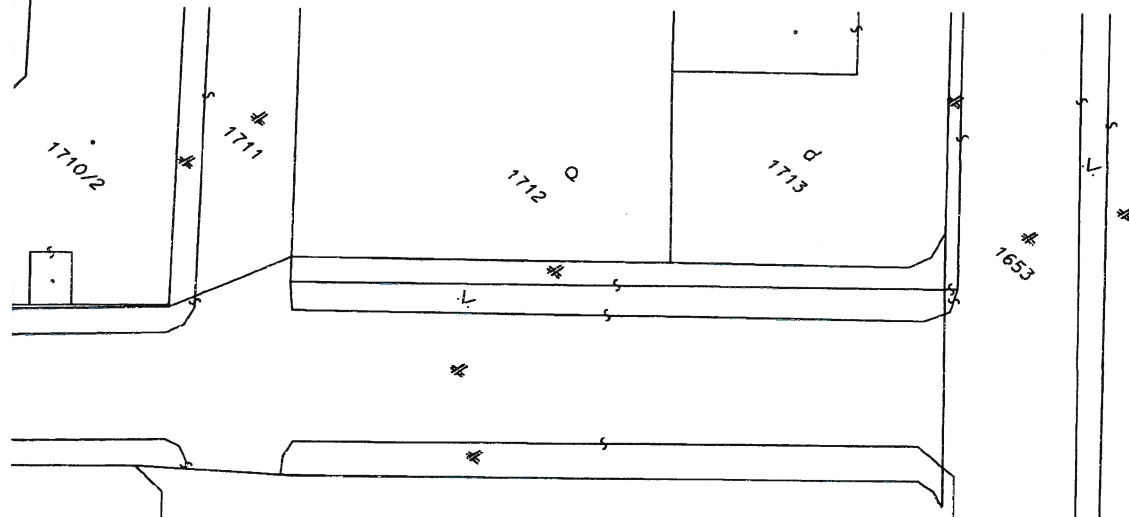

Geometrický plán je podkladom na právne úkony,keď údaje doterajšieho stavu výkazu výmer sú zhodné s údajmi platných výpisov z katastra nehnuteľnosti

Vyhoviteľ: <b>GEOPLAN</b> Ing.Tibor Gyulai ul.bísk.Kondého 5138/38 929 01 Dunajská Streda Mobil : 0905322563 IČO : 32313993 e-mail : geoplan.gi @ stonitne.sk		Kraj <i>Trnavský</i> Okres <i>Dunajská Streda</i> Obec <i>Dunajská Streda</i>
Kat. územie <i>Dunajská Streda</i> Číslo plánu <i>1038/2016</i> Mapaý list č. <i>DS 4-0/31</i>	<b>GEOMETRICKÝ PLÁN na oddelenie parcel č.1714/1-3</b>	
Vyhotožil Dňa: <i>01.06.2016</i> Meno: <i>Ing.Tibor Gyulai</i>	Autorizačne overil Dňa: <i>01.06.2016</i> Meno: <i>Ing.Tibor Gyulai</i>	Úradne overil Meno: Dňa: Číslo:
Nové hranice boli v prírode označené kolkom Záznam podrobného merania(meračský náčrt) č. <i>5944</i> Súradnice bodov označených číslami a ostatné, meračské údaje sú uložené vo všeobecnej dokumentácii	Náležitostami a presnosťou zodpovedá predpisom	Úradne overené podľa § 9 zákona NR SR č.215/1995 Z.z.o geodézii a kartografii
Pečiatka a podpis		Pečiatka a podpis

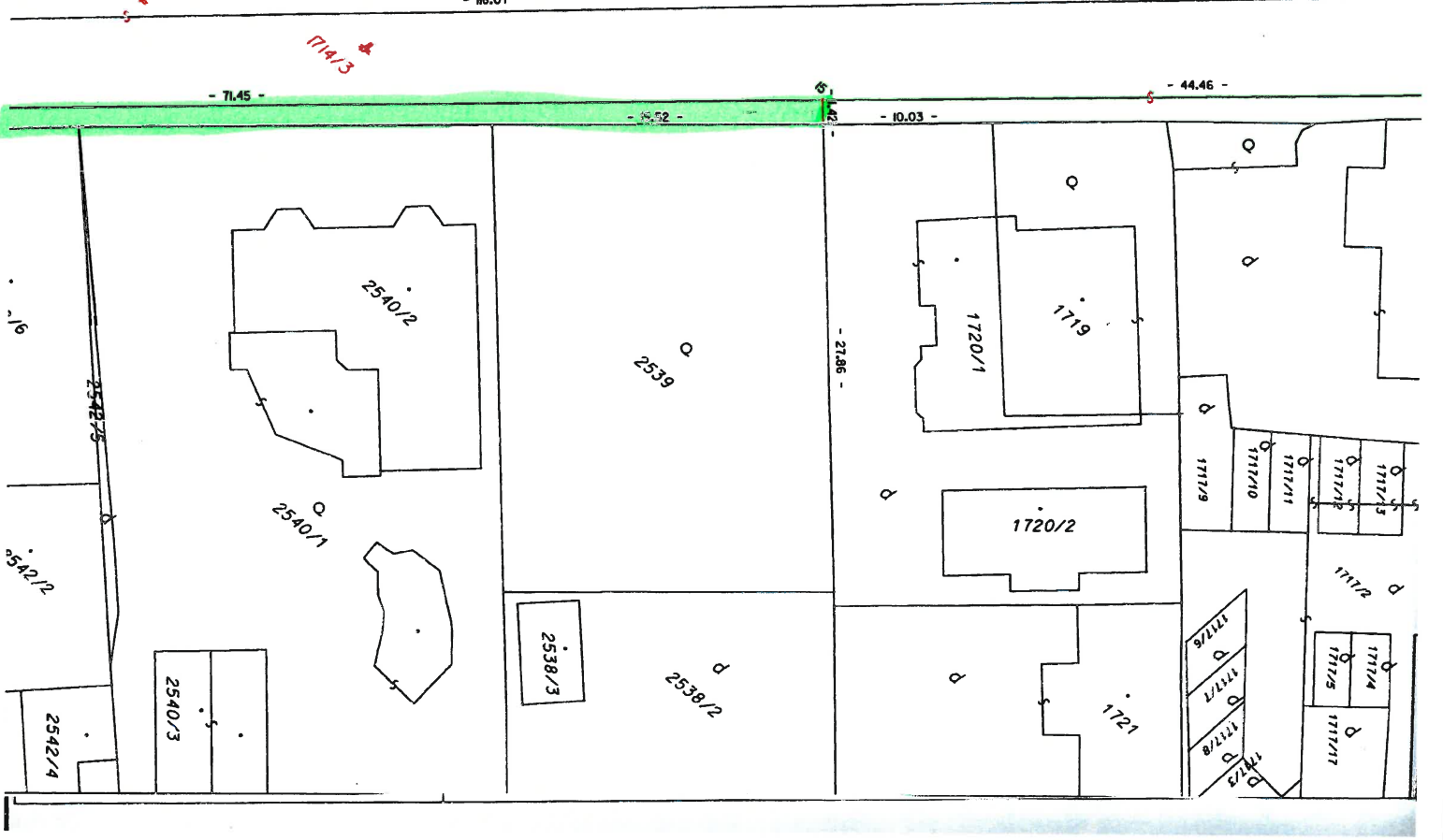
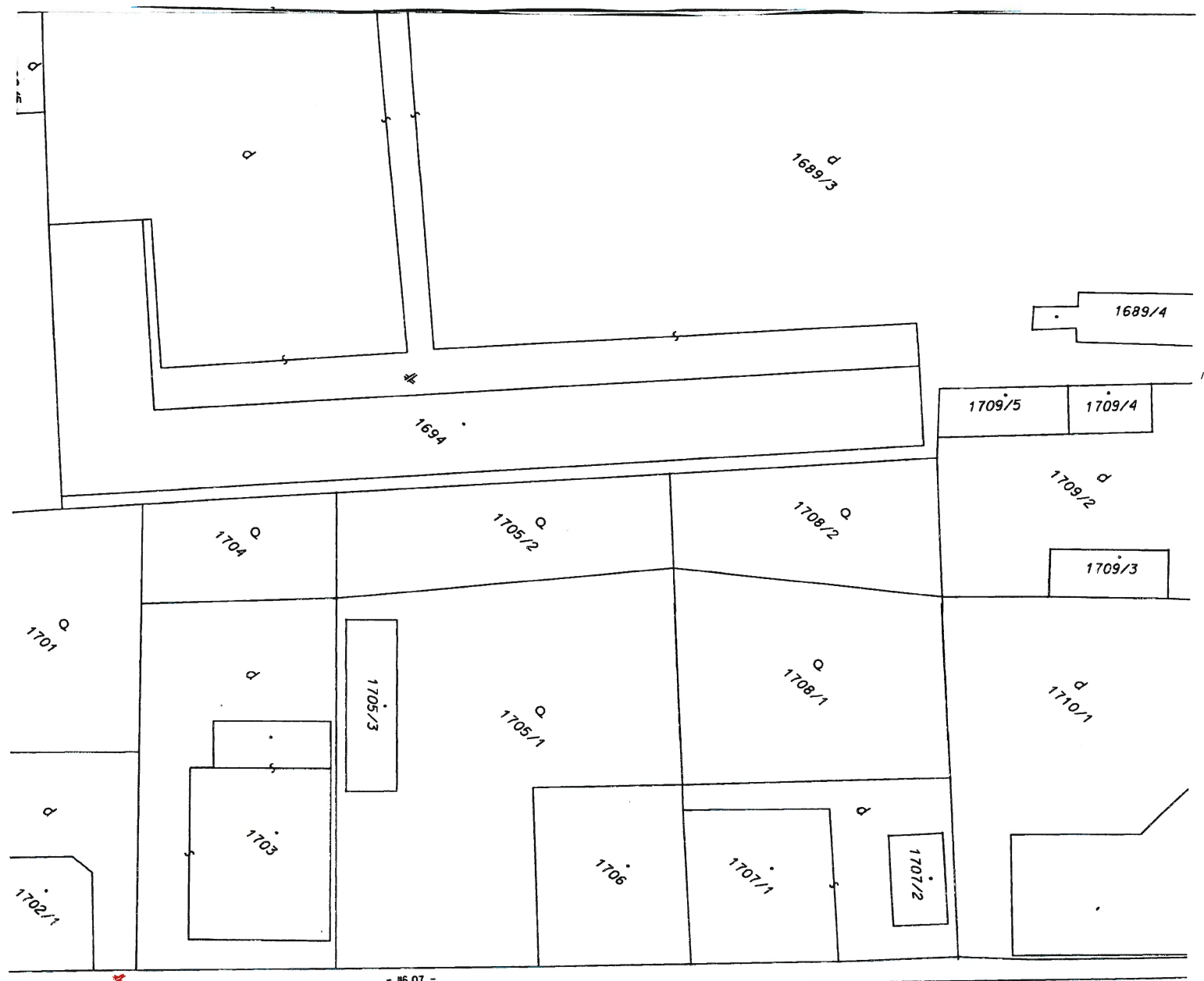

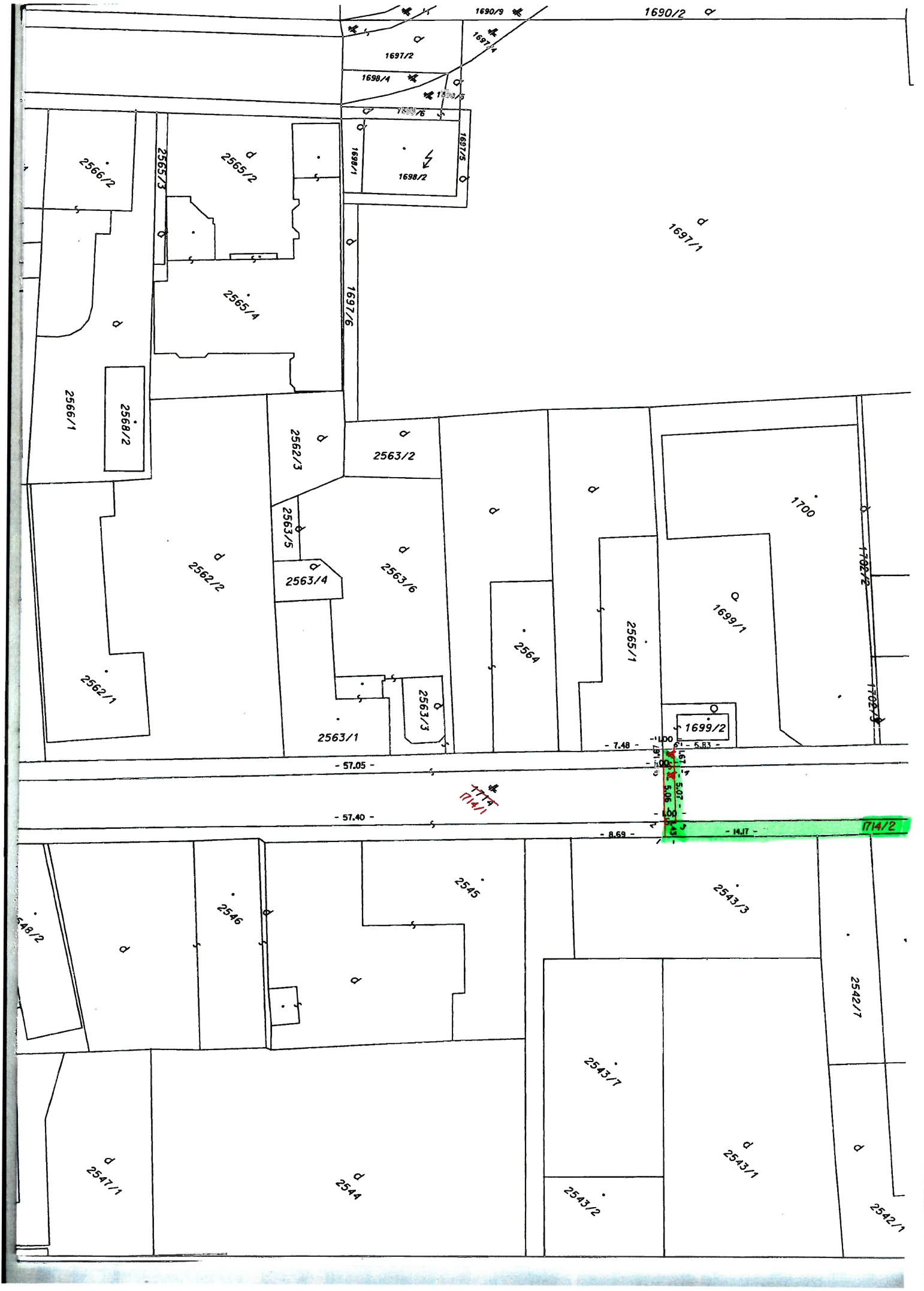

1690/2

1697/2

1698/4

1690/3

1697/4

1698/5

1698/6

1698/7

1698/8

1698/9

1698/10

1698/11

1698/12

1698/13

1698/14

1698/15

1698/16

1698/17

1698/18

1698/19

1698/20

1698/21

1698/22

1698/23

1698/24

1698/25

1698/26

1698/27

1698/28

1698/29

1698/30

1698/31

1698/32

1698/33

1698/34

1698/35

1698/36

1698/37

1698/38

1698/39

1698/40

1698/41

1698/42

1698/43

1698/44

1698/45

1698/46

1698/47

1698/48

1698/49

1698/50

d 1697/1

1700

Q 1699/1

Q 1699/2

1714/2

- 57.05 -

- 57.40 -

- 7.48 -

- 1.00 -

- 5.83 -

- 8.69 -

- 14.17 -

TTT

TTT

TTT

TTT

TTT

TTT

TTT

TTT

TTT

TTT

TTT

2566/2

d 2565/2

1698/2

2565/4

1697/6

2566/1

2568/2

d 2562/3

d 2563/2

d 2562/2

d 2563/5

d 2563/4

d 2563/6

2564

2565/1

2562/1

2563/1

2563/3

1699/2

2548/2

2546

2545

2543/3

2542/1

2543/1

d 2547/1

d 2544

2543/2

d 2543/1

2542/1



2572

2571/2

2570/2

2567

d

2567/2

2571/1

2559/4

2559/5

2568/3

2559/3

2559/2

2559/1

2561

2560

L

2554/1

d  
2550/1

d  
2550/2

d  
2548/1

2549/1A

d  
2549/1

2549/2

2549/3





