

SPOPLATNENÉ PODĽA
Zákona č.145/95 Z.z.

Geomrický plán je podkladom na právne úkony, keď údaje doterajšieho stavu výkazu výmer sú zhodné s údajmi platných výpisov z katastra nehnuteľnosti.

vyhotoviteľ GEOPLAN DS s.r.o. zememeračné práce Nemeth Stefan Šturva c.1089/5 Dunajská Streda IČO 46610910		Kraj : Trnavský	Okres : Dunajská Streda	Obec : Dunajská Streda
		Kat. azemle : Dunajská Streda	Číslo plánu : 46610910-43/2016	Mapový list č.: Dun.Streda 5-0/24
GEOMETRICKÝ PLÁN na oddelenie pozemkov, parc.č.253/5,259/5				
Vyhotovil		Autorizačne overil		úradne overil Meno : Ing. Denisa Pastírová
Dňa : 25.05.2016	Meno : Nemeth Stefan	Dňa : 25.05.2016	Meno : Ing.Imrich Kovács	Dňa : 02-06-2016
Nové hranice ball v prírode označené : platom		Náležitostami a presnosťou zodpovedá predpisom		úradne overené podľa paragrafu 9 zákona NR SR č.215/1995 Z.z. o geodézii a kartografii
Záznam podrobného merania (meračský náčrt) č. 5938				2
Súradnice bodov označených číslami a ostatné meračské údaje sú uložené vo všeobecnej dokumentácii				Odtlačok pečiatky a podpis

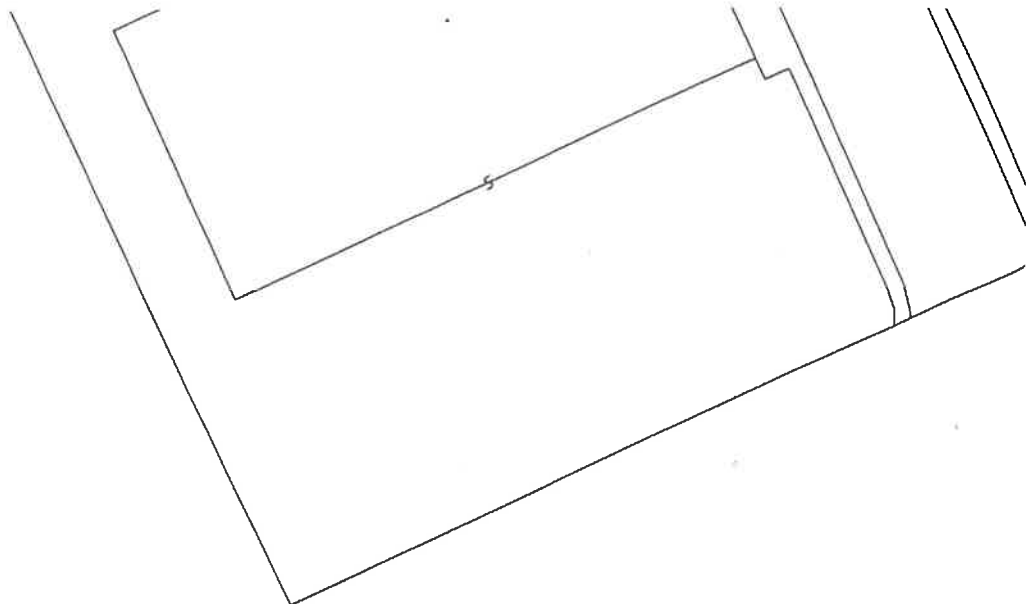

V Ý K A Z V Y M E R															
Doterajší stav					Zmeny					Nový stav					
Číslo			Výmera		Druh pozemku	Diel	k parcele číslo	m ²	od parcely číslo	m ²	Číslo parcely	Výmera		Druh pozemku	Vlastník, najomca - držiteľ \ adresa \
FK vozky	percely		ha	m ²								ha	m ²		
LV	PK	KN													
752		253/1		782	zast.pl.						253/1		771	zast.pl. 16 15	Doterajsr
											253/5		11	zast.pl. 18	Slovenská republika
4857		259/2		782	zast.pl.						259/2		747	zast.pl. 18	Doterajsr
											259/5		35	zast.pl. 18	Mesto Dunajská Streda
Spolu				1564									1564		
<p>Legenda: kod spôsobu využitia 16 - pozemok na ktorom je postavená nebytová budova so spoločným 18 - pozemok na ktorom je dvor kod druhu stavby 15 - administratívna budova</p>															

Informatívna kópia z mapy

Vytvorené cez katastrálny portál

Okres: Dunajská Streda
Obec: DUNAJSKÁ STREDA
Katastrálne územie: Dunajská Streda

6. mája 2016 9:14

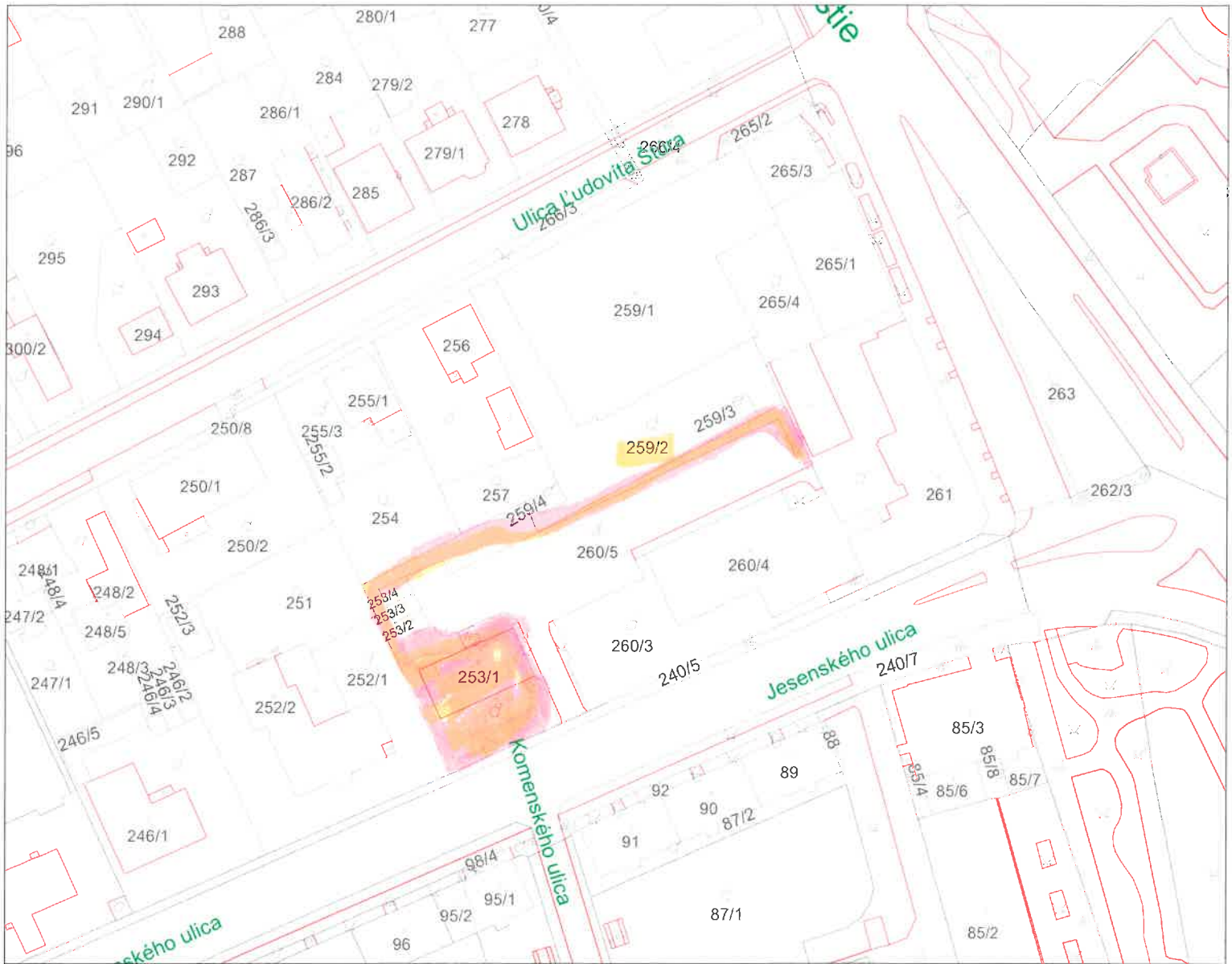

SCALE 1 : 1 114

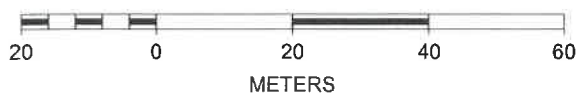

Alžbetínske námestie

Stúrova



265/1
D
265/4

256/1

259/3

260

256

254/4

255/1

Q
254

255/3

255/2

253/4

253/3

253/2

253/1