

**SPOPLATNENÉ PODĽA
Zákona č.145/95 Z.z.**

Geometrický plán je podkladom na právne úkony, keď údaje doterajšieho stavu výkazu výmer sú zhodné s údajmi platných výpisov z katastra nehnuteľnosti

Vyhoviteľ GEOLINE-DS, s.r.o. Športová ulica č 11 929 01 Dunajská Streda Mobil : 0905322563 IČO : 36 717 568 		Kraj <i>Trnavský</i> Okres <i>Dunajská Streda</i> Obec <i>Dunajská Streda</i>
Kat. územie <i>Dunajská Streda</i> Číslo plánu <i>1049/2019</i> Mapový list č. <i>DS 4-0/31</i>		GEOMETRICKÝ PLÁN na <i>vyznačenie práva uloženia elektrického vedenia</i> <i>vo vyznačenom rozsahu na p.č.1936/202-203,1936/359,2391/1,2391/5</i>
Vyhoviteľ Dňa <i>14.10.2019</i> Meno <i>Ing.Tibor Gyulaf</i>		Autorizačne overil Dňa <i>14.10.2019</i> Meno <i>Ing.Tibor Gyulaf</i>
Úradne overil <i>Ing. Denis Pastírová</i> Mena:		Dňa <i>23-10-2019</i> Číslo <i>14/2019</i>
Nové hranice bôľ v prírode označené <i>neoznačené</i>		Úradne overené podľa zákona NR SR č.215/1995 Z.z. o geodézii a kartografii
Záznam podrobného merania (merateľný náčrt) č. <i>6830</i>		Pečiatka a podpis
Súradnice bodov označených číslami a ostatné, merateľné údaje sú uložené vo všeobecnej dokumentácii		Pečiatka a podpis

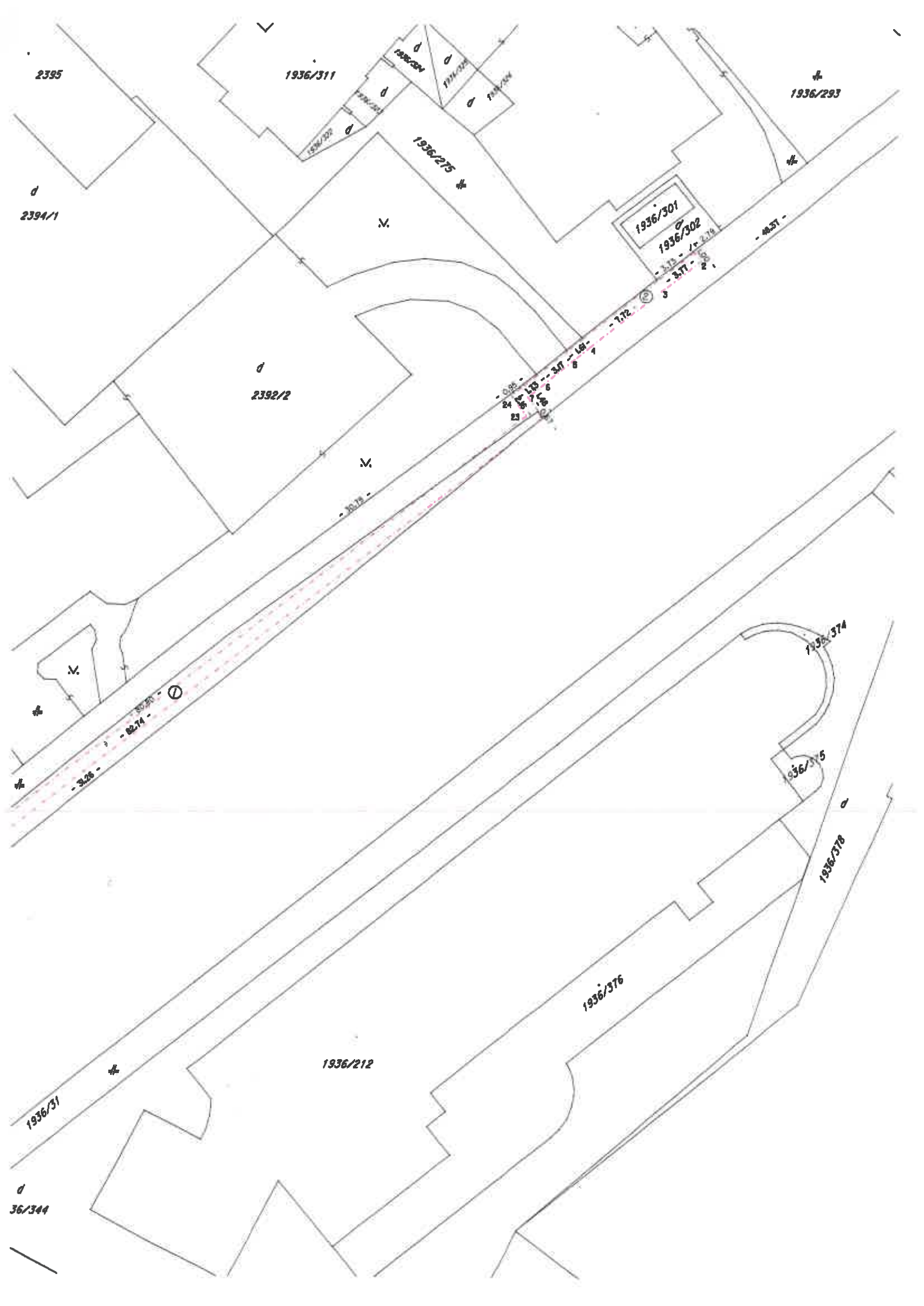

2395

1936/311

1936/293

d
2394/1

1936/275

1936/301

1936/302

d
2392/2

1936/374

1936/375

1936/376

1936/378

1936/212

1936/31

d
1936/344

3.26

2.74

3.17

1.72

4.57

2.35
2.44
2.13
2.17
2.17

