

Florida Villa Park s.r.o., Cesta aradských mučeníkov 6020/16, 929 01 Dunajská Streda,
IČO: 47 388 803, IČ DPH: SK2023847320, tel: 0905602671, mail: info@floridapark.sk

Ján Rémes
a manželka Alžbeta Rémesová.

Ing. Ernest Szomolai,

Mestský úrad Dunajská Streda	
Dátum:	05 -11- 2020
Podacie číslo:	Číslo spisu:
Prílohy/listy:	Vybavuje:

Mesto Dunajská Streda
Hlavná 50/16
929 01 Dunajská Streda

V Dun. Strede, dňa 28.10.2020

Vec: Ponuka na odpredaj pozemkov na výstavbu cyklochodníka v prospech mesta Dunajská Streda za symbolickú kúpnu cenu

Spoločnosť Florida Villa Park s.r.o., Cesta aradských mučeníkov 6020/16 929 01
Dunajská Streda IČO: 47 388 803: Ián Rémes
a manželka Alžbeta Rémesová

Szomolai, Ing. Ernest Szomolai
týmto ponúka nasledovné pozemky v prospech mesta Dunajská Streda za symbolickú kúpnu cenu 1,- euro;
v záujme možnosti zabezpečenie podmienok výstavby cyklochodníka.

1. Vlastník: Ián Rémes

Alžbeta Rémesová.

ar.

A/ k.ú. Dunajská Streda - vytvorených geometrickým plánom č. 310/2020, vyhotoveným dňa 27.08.2020, vyhotoviteľom GEOPLAN DS s.r.o., Štúrova 1089/5, 929 01 Dunajská Streda, IČO: 46 610 910, overeným Okresným úradom Dunajská Streda – Katastrálny odbor dňa 14.10.2020 pod č. G1-2360/2020; par. č. 2827/6 parcela registra C, druh pozemku orná pôda o výmere 158 m²; par. č. 2827/18 parcela registra C, druh pozemku orná pôda o výmere 489 m²; par. č. 2828/14 parcela registra C, druh pozemku lesný pozemok o výmere 332 m²; par. č. 2826/942 parcela registra C, druh pozemku orná pôda o výmere 163 m²; par. č. 2826/958 parcela registra C, druh pozemku orná pôda o výmere 235 m²; par. č. 4103/246 parcela registra C, druh pozemku orná pôda o výmere 215 m²; par. č. 2826/691 parcela registra C, druh pozemku orná pôda o výmere 180 m²;

B/ k.ú. Dunajská Streda - vedenej na LV č. 8017 Okresným úradom Dunajská Streda – Katastrálny odbor; par. č. 2826/691 parcela registra C, druh pozemku orná pôda o výmere 180 m²;

C/ k.ú. Dunajská Streda - vedenej na LV č. 6538 Okresným úradom Dunajská Streda – Katastrálny odbor; par. č. 2826/247 parcela registra C, druh pozemku orná pôda o výmere 88 m² (spoluvlastnícky podiel 1/3-ine k celku);

D/ k.ú. Mliečany - vytvorených geometrickým plánom č. 311/2020, vyhotoveným dňa 27.08.2020, vyhotoviteľom GEOPLAN DS s.r.o., Štúrova 1089/5, 929 01 Dunajská Streda, IČO: 46 610 910, overeným Okresným úradom Dunajská Streda – Katastrálny odbor dňa pod č. G1-...../2020; par. č. 300/15 parcela registra C, druh pozemku orná pôda o výmere 131 m² (spoluvlastnícky podiel 1/3-ine k celku); par. č. 300/16 parcela registra C, druh pozemku orná pôda o výmere 232 m²; par. č. 300/26 parcela registra C, druh pozemku orná pôda o výmere 22 m²; par. č. 300/27 parcela registra C, druh pozemku orná pôda o výmere 365 m²; par. č. 300/28 parcela registra C, druh pozemku orná pôda o výmere 846 m²; par. č. 300/30 parcela registra C, druh pozemku orná pôda o výmere 127 m²; par. č. 300/31 parcela registra C, druh pozemku orná pôda o výmere 270 m²;

2. Vlastník Florida Villa Park s.r.o., Cesta aradských mučeníkov 6020/16, 929 01 Dunajská Streda, IČO: 47 388 803:

A/ k.ú. Dunajská Streda - vytvorených geometrickým plánom č. 310/2020, vyhotoveným dňa 27.08.2020, vyhotoviteľom GEOPLAN DS s.r.o., Štúrova 1089/5, 929 01 Dunajská Streda, IČO: 46 610 910, overeným Okresným úradom Dunajská Streda – Katastrálny odbor dňa 14.10.2020 pod č. G1-2360/2020; par. č. 2829/7 parcela registra C, druh pozemku vodná plocha o výmere 812 m²; par. č. 2829/8 parcela registra C, druh pozemku vodná plocha o výmere 232 m²; par. č. 2829/9 parcela registra C, druh pozemku vodná plocha o výmere 415 m²; par. č. 4103/243 parcela registra C, druh pozemku orná pôda o výmere 257 m²; par. č. 4103/244 parcela registra C, druh pozemku orná pôda o výmere 55 m²; par. č. 4103/245 parcela registra C, druh pozemku orná pôda o výmere 368 m²; par. č. 2826/960 parcela registra C, druh pozemku orná pôda o výmere 94 m²; par. č. 2826/961 parcela registra C, druh pozemku orná pôda o výmere 92 m²; par. č. 4103/247 parcela registra C, druh pozemku orná pôda o výmere 482 m²;

B/ k.ú. Dunajská Streda – vedených na LV č. 6493 Okresným úradom Dunajská Streda – Katastrálny odbor; par. č. 2826/502 parcela registra C, druh pozemku orná pôda o výmere 851 m²; par. č. 2826/946 parcela registra C, druh pozemku orná pôda o výmere 144 m²; par. č. 2826/947 parcela registra C, druh pozemku orná pôda o výmere 116 m²; par. č. 2826/948 parcela registra C, druh pozemku orná pôda o výmere 89 m²; par. č. 2826/949 parcela registra C, druh pozemku orná pôda o výmere 110 m²; par. č. 2826/950 parcela registra C, druh pozemku ostatná plocha o výmere 24 m²; par. č. 4103/147 parcela registra C, druh pozemku orná pôda o výmere 1 m²; par. č. 2826/951 parcela registra C, druh pozemku orná pôda o výmere 84 m²; par. č. 2826/952 parcela registra C, druh pozemku orná pôda o výmere 163 m²; par. č. 2826/520 parcela registra C, druh pozemku orná pôda o výmere 227 m²; par. č. 2826/521 parcela registra C, druh pozemku orná pôda o výmere 176 m²; par. č. 2826/954

pozemku orná pôda o výmere 227 m²; par. č. 2826/521 parcela registra C, druh pozemku orná pôda o výmere 176 m²; par. č. 2826/954 parcela registra C, druh pozemku orná pôda o výmere 52 m²; par. č. 2826/946 parcela registra C, druh pozemku orná pôda o výmere 144 m²; par. č. 2826/955 parcela registra C, druh pozemku orná pôda o výmere 251 m²; par. č. 2826/956 parcela registra C, druh pozemku orná pôda o výmere 172 m²; par. č. 2826/957 parcela registra C, druh pozemku orná pôda o výmere 511 m²; par. č. 2826/959 parcela registra C, druh pozemku orná pôda o výmere 589 m²; par. č. 2826/692 parcela registra C, druh pozemku orná pôda o výmere 320 m²; par. č. 2826/721 parcela registra C, druh pozemku orná pôda o výmere 574 m²; par. č. 4103/183 parcela registra C, druh pozemku zastavaná plocha a nádvorie o výmere 31 m²;

C/ k.ú. Mliečany - vytvorených geometrickým plánom č. 311/2020, vyhotoveným dňa 27.08.2020, vyhotoviteľom GEOPLAN DS s.r.o., Štúrova 1089/5, 929 01 Dunajská Streda, IČO: 46 610 910, overeným Okresným úradom Dunajská Streda – Katastrálny odbor dňa pod č. G1-...../2020; par. č. 300/15 parcela registra C, druh pozemku orná pôda o výmere 131 m² (spoluvlastnícky podiel 1/4-ine k celku); par. č. 300/16 parcela registra C, druh pozemku orná pôda o výmere 232 m²; par. č. 300/26 parcela registra C, druh pozemku orná pôda o výmere 22 m²; par. č. 302/27 parcela registra C, druh pozemku orná pôda o výmere 365 m²; par. č. 302/28 parcela registra C, druh pozemku orná pôda o výmere 846 m²; par. č. 302/29 parcela registra C, druh pozemku orná pôda o výmere 31 m²; par. č. 302/30 parcela registra C, druh pozemku orná pôda o výmere 127 m²; par. č. 302/31 parcela registra C, druh pozemku orná pôda o výmere 270 m²;

3. Vlastník Ing. Ernest Szomolai,

A/ k.ú. Dunajská Streda - vedených na LV č. 8378 Okresným úradom Dunajská Streda – Katastrálny odbor; par. č. 2826/962 parcela registra C, druh pozemku orná pôda o výmere 134 m²; č. 2826/963 parcela registra C, druh pozemku orná pôda o výmere 252 m²;

B/ k.ú. Dunajská Streda - vedenej na LV č. 6538 Okresným úradom Dunajská Streda – Katastrálny odbor; par. č. 2826/247 parcela registra C, druh pozemku orná pôda o výmere 88 m² (spoluvlastnícky podiel 2/3-ine k celku);

C/ k.ú. Mliečany - vytvorených geometrickým plánom č. 311/2020, vyhotoveným dňa 27.08.2020, vyhotoviteľom GEOPLAN DS s.r.o., Štúrova 1089/5, 929 01 Dunajská Streda, IČO: 46 610 910, overeným Okresným úradom Dunajská Streda – Katastrálny odbor dňa pod č. G1-...../2020; par. č. 300/15 parcela registra C, druh pozemku orná pôda o výmere 131 m² (spoluvlastnícky podiel 1/4-ine k celku);

....

.....

Rémes Ján a manželka Alžbeta

..... c
..... ič 7320

Florida VillaPark s.r.o. Konateľ Ján Rémes

..... *Ernest*

Ing. Szomolai Ernest

Úrad geodézie, kartografie a katastra Slovenskej republiky

Informatívna kópia z mapy

Vytvorené cez katastrálny portál

Okres: Dunajská Streda
Obec: DUNAJSKÁ STREDA
Katastrálne územie: Dunajská Streda

5. novembra 2020 13:17

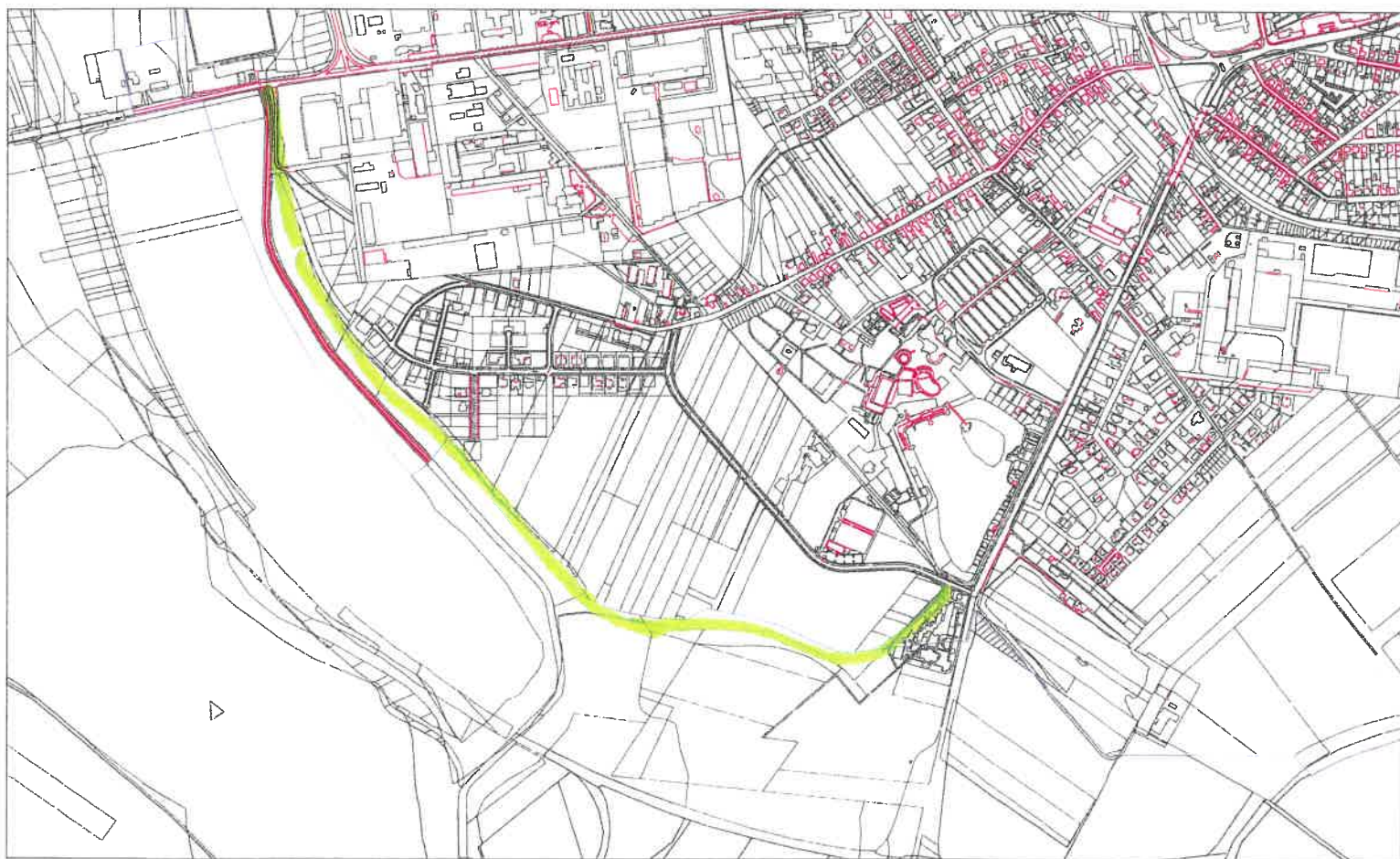

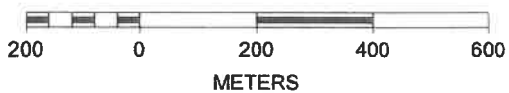

SCALE 1 : 13 208

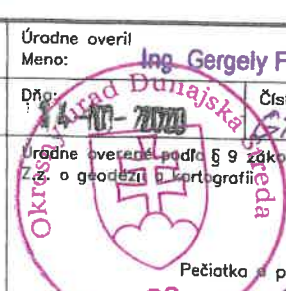

**SPOPLATNENÉ PODĽA
Zákona č. 145/95 Z.z.**

Geometrický plán je podkladom na právne úkony, keď údaje doterajšieho stavu výkazu výmer sú zhodné s údajmi platných výpisov z katastra nehnuteľností

Vyhoviteľ GEOPLAN DS s.r.o. Štúrova 1089/5 Dunajská Streda 92901 IČO: 46610910		Kraj <i>Trnavský</i>	Okres <i>Dunajská Streda</i>	Obec <i>Dunajská Streda</i> ✓
		Kat. územie <i>Dunajská Streda</i>	Číslo plánu <i>310/2020</i>	Mapový list č <i>DS 5-0/33-34</i> <i>DS 5-1/11,12,14</i> ✓
GEOMETRICKÝ PLÁN <small>na oddelenie parcel p.č. 2827/6, 2829/9, 2831/8-9, 2833/43, 4103/243-247 ✓</small>				
Vyhoviteľ		Autorizácia overil 	Úradne overil Meno: Ing. Gergely Forgách	
Dňa: <i>27.08.2020</i>	Meno: <i>Ing. Balázs Klempa</i>	Dňa: <i>27.08.2020</i>	Meno: <i>Ing. Imrich Kovács</i>	Dňa: 
Nové hranice boli v prírode označené <i>kolíkmi</i>		Náležitostami a presnosťou jedopodľa prepísan		Číslo: <i>27-2360/2020</i>
Záznam podrobného merania (meračský náčrt) č. <i>7110</i>		Úradne overené podľa § 9 zákona NR SR č. 215/1995 Z.z. o geodézii a kartografii		
Súradnice bodov označených číslami a ostatné meračské údaje sú uložené vo všeobecnej dokumentácii		Pečiatka a podpis 		

VÝKAZ VÝMER

str. 1

Doterajší stav					Zmeny					Nový stav				
Číslo		.Výmera		Druh pozemku	Diel	k parcele číslo	m ²	od parcely číslo	m ²	Číslo parcely	Výmera		Druh pozemku	Vlastník, (iná opráv. osoba) adresa, (sídlo)
PK vložky	parcely	ha	m ²								ha	m ²		
LV	PK	KN	ha	m ²						ha	m ²	kód		
Stav právny je totožný s registrom C KN														
4851	2826/942		420	orná p.						2826/942	163	orná p.	detto	
				✓						4103/243	257	orná p.	detto	
6493	2826/521		176	orná p.						2826/521	121	orná p.	Doterajší	
				✓						4103/244	55	orná p.	detto	
6493	2826/955		251	orná p.						2826/955	146	orná p.	detto	
				✓							1			
6493	2826/956		172	orná p.						2826/956	123	orná p.	detto	
				✓							1			
6493	2826/957		511	orná p.						2826/957	297	orná p.	detto	
				✓							1			
										4103/245	368	orná p.	detto	
											1			
7885	2826/958		450	orná p.						2826/958	235	orná p.	detto	
				✓							1			
										4103/246	215	orná p.	detto	
											1			
6493	2826/959		589	orná p.						2826/959	249	orná p.	detto	
				✓							1			
6493	2826/960		184	orná p.						2826/960	94	orná p.	detto	
				✓							1			
6493	2826/961		144	orná p.						2826/961	92	orná p.	detto	
				✓							1			
										4103/247	482	orná p.	detto	
											1			
4851	2827/6		647	orná p.						2827/6	158	orná p.	detto	
				✓							1			
										2827/18	489	orná p.	detto	
											1			
4851	2828/3	1	4886	lesný poz.						2828/3	4554	lesný poz.	detto	
				✓							38			
										2828/14	332	lesný poz.	detto	
											38			
6493	2829/7		1086	vodná pl.						2829/7	811	vodná pl.	detto	
				✓							11			
6493	2829/8		372	vodná pl.						2829/8	232	vodná pl.	detto	
				✓							11			
										2829/9	415	vodná pl.	detto	
											11			
3657	2831/2		1532	ost.pl.						2831/2	1440	ost.pl.	detto	
				✓							36			
										2831/8	30	ost.pl.	detto	
											36			
										2831/9	62	ost.pl.	detto	
											36			

VÝKAZ VÝMER

str.2

Doterajší stav					Zmeny					Nový stav					
PK vložky	Číslo parcely		Výmera		Druh pozemku	Diel	k parcele číslo	m ²	od parcely číslo	m ²	Číslo parcely	Výmera		Druh pozemku	Vlastník, (iná opráv. osoba) adresa, (sídlo)
	LV	PK	KN	ha								m ²	ha		
3657		2833/6		2086	zast.pl.						2833/6 2833/43		2001 22 85 36	zast.pl. 22 ost.pl. 36	detto detto
<i>Spolu:</i>				2	3506						2	3506			

Legenda: kód spôsobu využívania

- 1 Pozemok využívaný pre rastlinnú výrobu, na ktorom sa pestujú obilniny, okopaniny, krmoviny, technické plodiny, zelenina...
- 11 Vodný tok (prírodný – rieka, potok)
- 22 Pozemok, na ktorom je postavená inžinierska stavba – cestná, miestna a účelová komunikácia, lesná cesta, poľná cesta, ...
- 36 Pozemok, ktorý nie je využívaný žiadnym z uvedených spôsobov
- 38 Pozemok s lesným porastom, dočasne bez lesného porastu na účely obnovy lesa alebo po vykonaní náhodnej ťažby

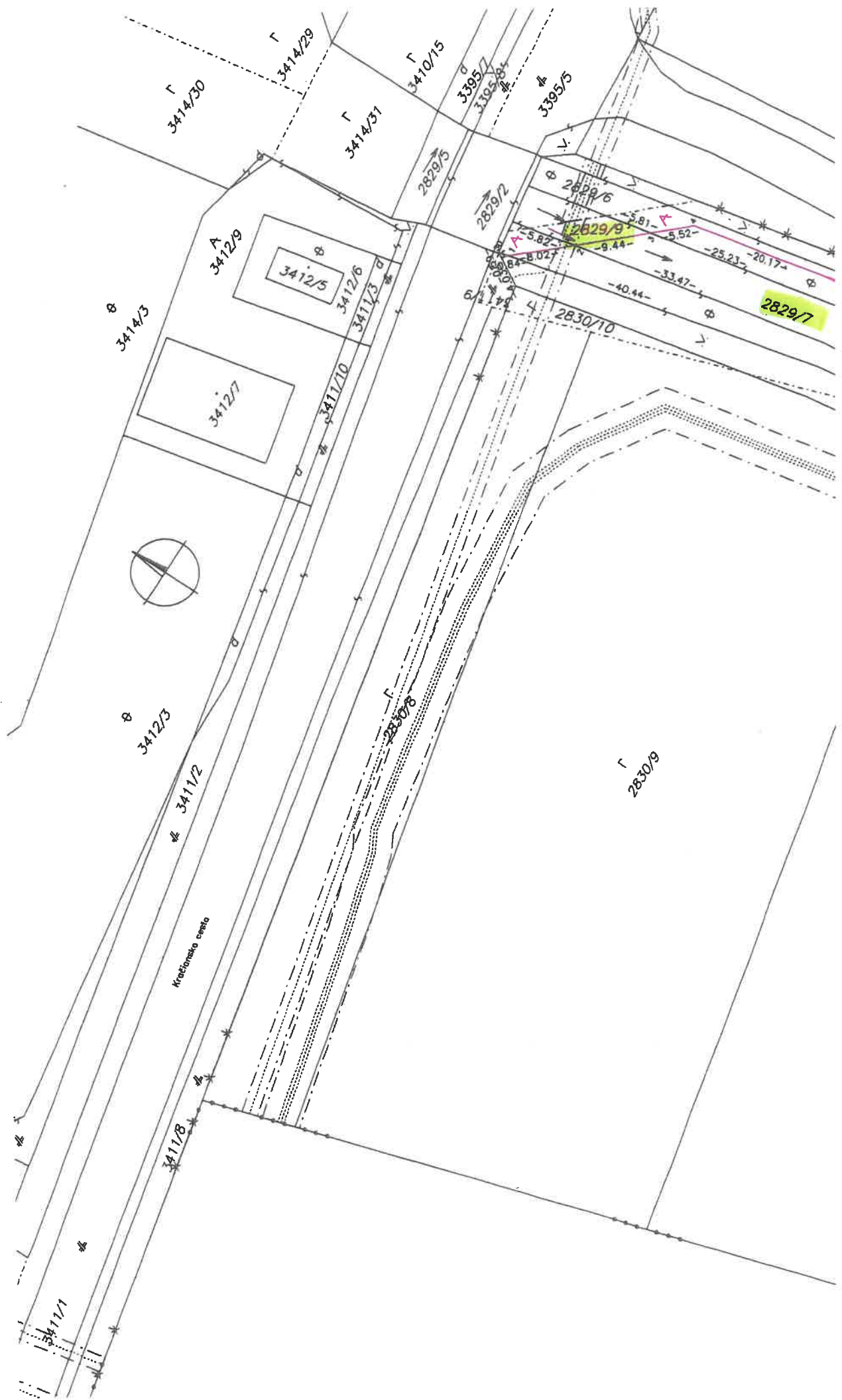

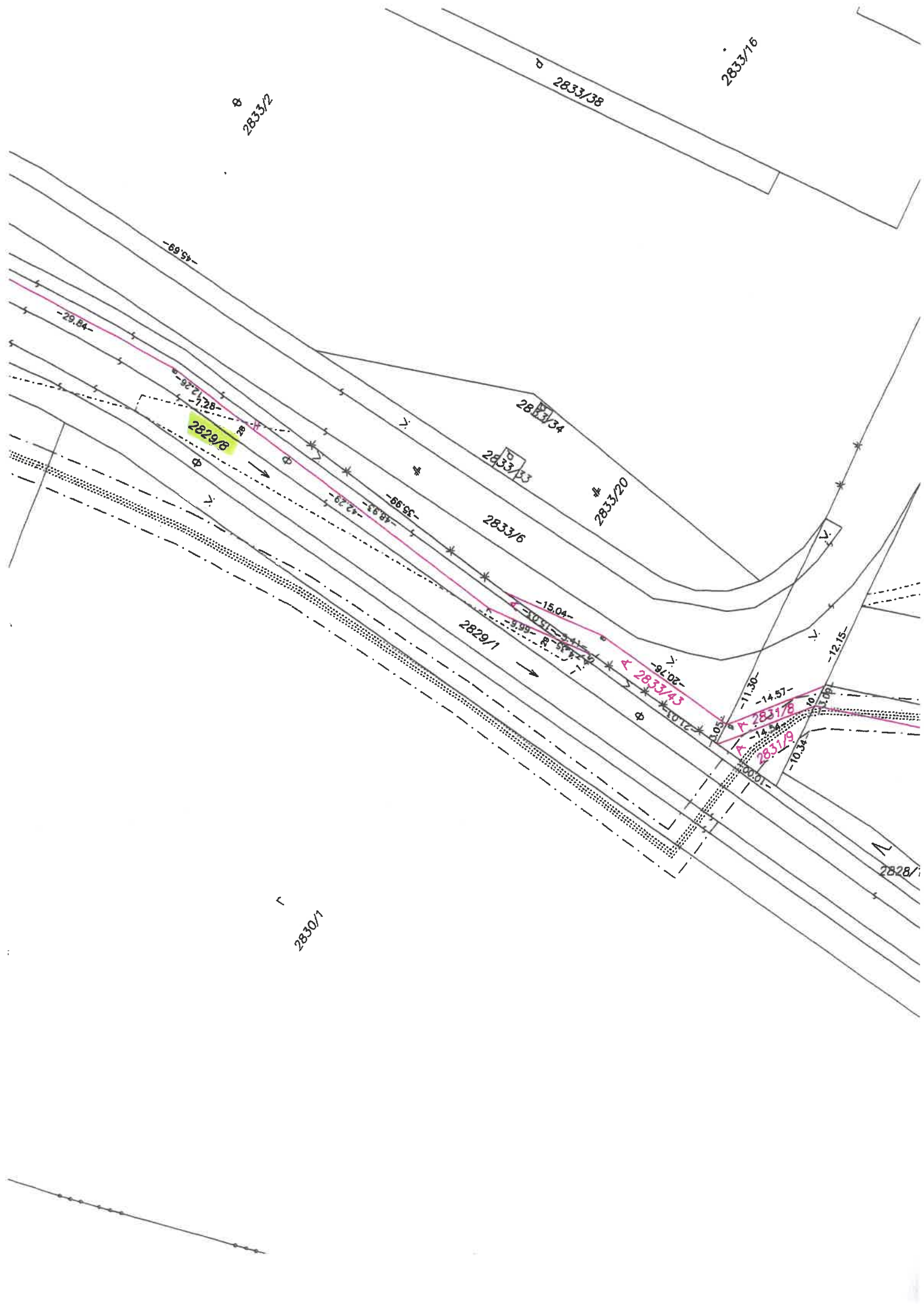

2833/2

2833/38

2833/16

69°57'

29.84'

92°17'28"

2829/8

2833/34

2833/33

2833/20

2833/6

66°52'

15.04'

15.04'

2829/1

2833/43

2833/8

2833/9

11.30'

14.57'

12.15'

10.34'

10.01'

10.12'

2828/1

2830/1

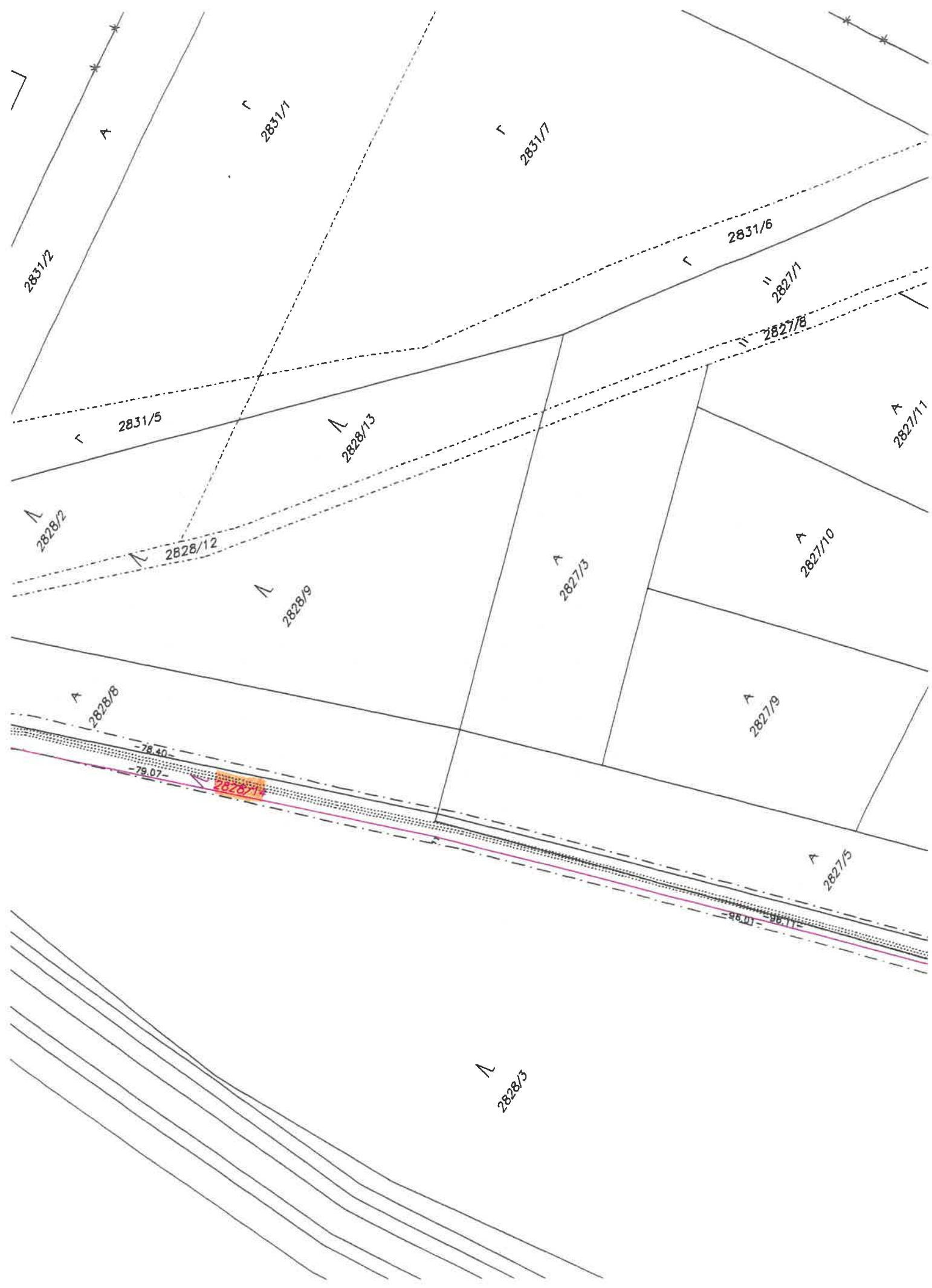

2831/2

2831/1

2831/7

2831/6

2827/1

2827/8

2831/5

2828/13

2827/11

2828/2

2828/12

2828/9

2827/3

2827/10

2828/8

-78.40-

-79.07-

2828/14

2827/9

2827/5

-98.00-

-98.17-

2828/3





76

HMSI DIS

2826/502

2828/7

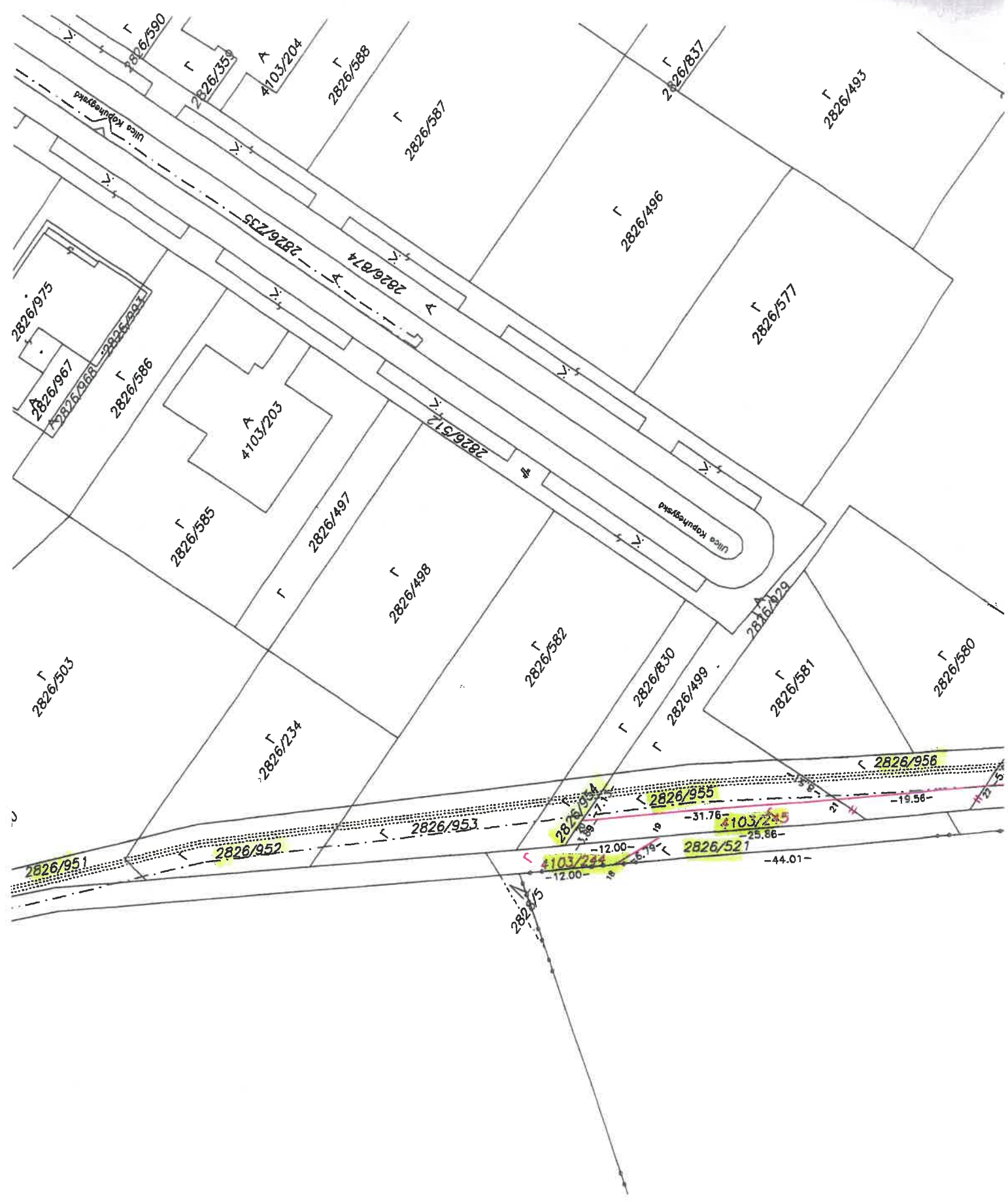

2826/492

2826/490

2826/957

-69.70-

2826/520

60.3

2826/958

-60.10-

4103/246

2826/691

31.8

31.8

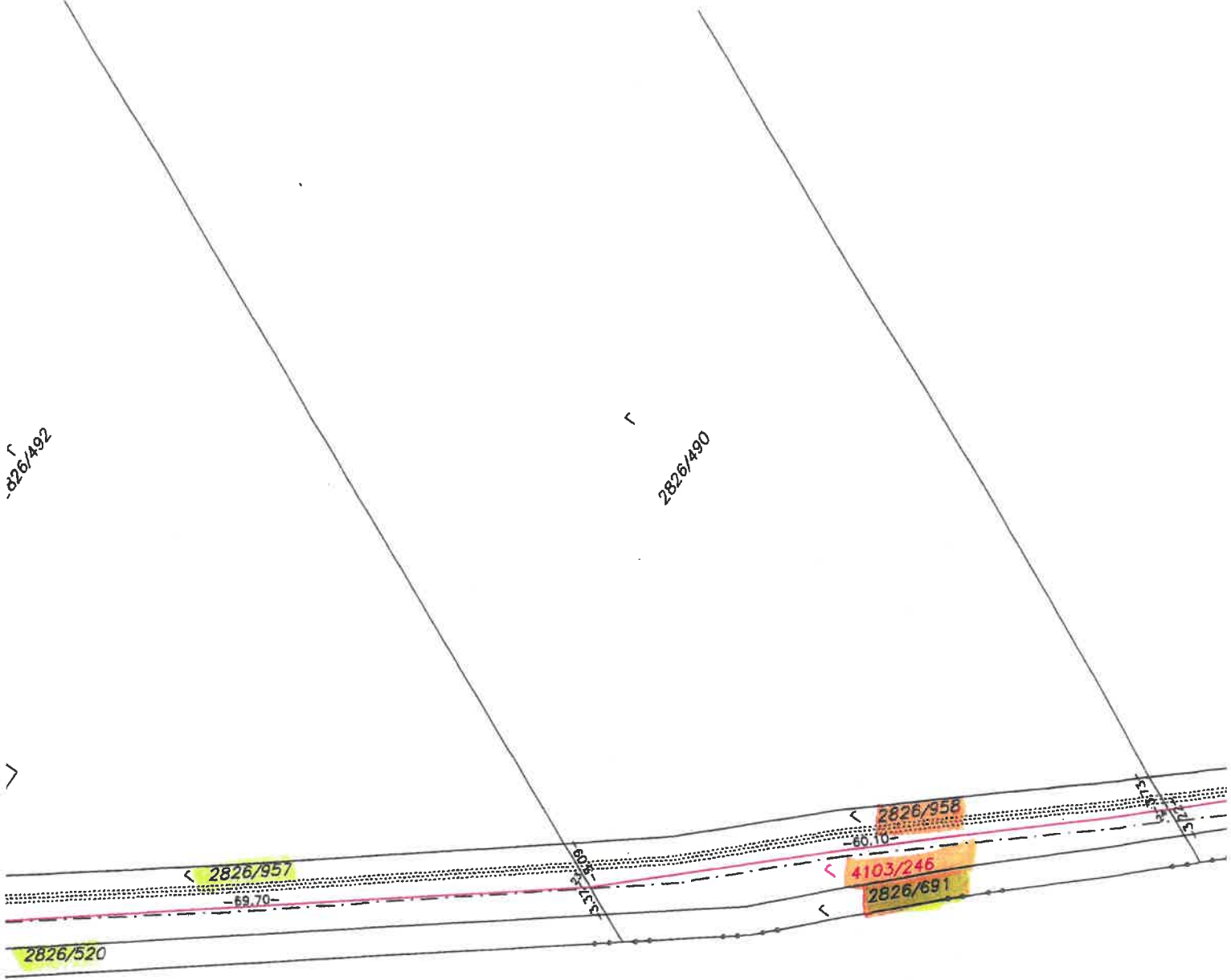

2826/241

2826/243

2826/250

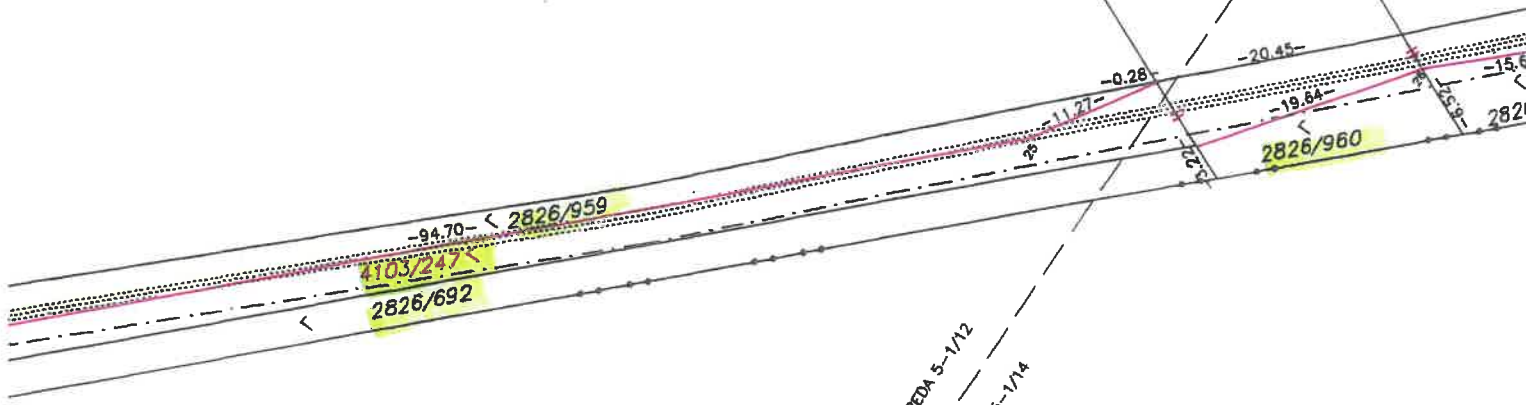

DUNA-SKÁSTREDA 5-1/12

DUNA-SKÁSTREDA 5-1/14



564

2826/865

2826/257

2826/256

2826/266

2826/962

2826/963

2826/247

615

**SPOPLATNENÉ PODĽA
Zákona č.145/95 Z.z.**

Geometrický plán je podkladom na právne úkony, keď údaje doterajšieho stavu výkazu výmer sú zhodné s údajmi platných výpisov z katastra nehnuteľností

Vyhotovitel GEOPLAN DS s.r.o. Štúrova 1089/5 Dunajská Streda 92901 IČO: 46610910		Kraj <i>Trnavský</i>	Okres <i>Dunajská Streda</i>	Obec <i>Dunajská Streda</i>
		Kat. územie <i>Mliečany</i>	Číslo plánu <i>311/2020</i>	Mapový list č <i>DS 5-1/14, DS 5-1/23</i>
GEOMETRICKÝ PLÁN				
<i>na určenie právneho stavu p.č.300/15-16, 302/26 a oddelenie parcel300/15-17, 302/26/31</i>				
Vyhotovil		Autorizovane overil <i>Ing. Imrich Kovács</i>		Úradne overil Meno: <i>Ing. Denisa Pastírová</i>
Dňa: <i>27.08.2020</i>	Meno: <i>Ing. Balázs Klempa</i>	Dňa: <i>27.08.2020</i>	Meno: <i>Ing. Imrich Kovács</i>	Dňa: <i>26.10.2020</i>
Nové hranice boli v prírode označené <i>kalkmi</i>		Náležitosti a presnosť podľa predpisom		Úradne overené podľa § 4 zákona NR SR č. 215/1995 Z.z. o geodézii a kartografii
Záznam podrobného merania (meračský náčrt) č. <i>287</i>		Pečiatka a podpis		<i>287</i>
Súradnice bodov označených číslami a ostatné meračské údaje sú uložené vo všeobecnej dokumentácii				

VÝKAZ VÝMER

str.1

Doterajší stav					Zmeny					Nový stav					
Číslo pozemku	Číslo parcely		Výmera		Druh pozemku	Diel	k parcele číslo	m ²	od parcely číslo	m ²	Číslo parcely	Výmera		Druh pozemku	Vlastník, (iná opráv. osoba) adresa, (sídlo)
	LV	EKN	KN	ha								m ²	ha		
3684	(pov. k.ú. DS) 1-912/11			2267	t.t.p.						(1-912/11	2136	t.t. p.)	detto	
											300/15	131	orná p. 1	detto	
3699	(pov. k.ú. DS) 1-919			1068	ost. pl.						(1-919	814	ost. pl.)	detto	
											300/16	232	orná p. 1	detto	
											302/26	22	orná p. 1	detto	
3757		302/6		1309	orná p.						302/6	1151	orná p. 1	detto	
											302/29	31	orná p. 1	detto	
											302/30	127	orná p. 1	detto	
3757		302/12		3274	orná p.						302/12	3004	orná p. 1	detto	
											302/31	270	orná p. 1	detto	
3516		302/23		2101	orná p.						302/23	1736	orná p. 1	detto	
											302/27	355	orná p. 1	detto	
3702		302/24		7060	orná p.						302/24	6214	orná p. 1	detto	
											302/28	846	orná p. 1	detto	
Spolu												1	7079		
Stav podľa registra C KN															
				3602	orná p.						300/1	1930	orná p. 1	ako v stave právnom.	
											300/15	131	orná p. 1	detto	
											300/16	232	orná p. 1	detto	
											300/17	1309	orná p. 1	detto	
3757		302/6		1309	orná p.						302/6	1151	orná p. 1	detto	
											302/29	31	orná p. 1	detto	
											302/30	127	orná p. 1	detto	

Legenda: kód spôsobu využívania 1 Pozemok využívaný pre rastlinnú výrobu, na ktorom sa pestujú obilniny, okopaniny, krmoviny, technické plodiny, zelenina...

VÝKAZ VÝMER

str.2

Doterajší stav					Zmeny					Nový stav					
Číslo		Výmera			Druh pozemku	Diel	k parcele číslo	m ²	od parcely číslo	m ²	Číslo parcely	Výmera		Druh pozemku	Vlastník, (iná opráv. osoba) adresa, (sídlo)
PK vložky	parcely	ha	m ²	ha								m ²	kód		
LV	PK	KN	ha	m ²							ha	m ²			
3757		302/12		3274	orná p.						302/12		3004	orná p. 1	detto
											302/31		270	orná p. 1	detto
3516		302/23		2101	orná p.						302/23		1736	orná p. 1	detto
											302/27		365	orná p. 1	detto
3702		302/24		7060	orná p.						302/24		6214	orná p. 1	detto
											302/28		848	orná p. 1	detto
		302/25	1	1324	orná p.						302/25	1	1302	orná p. 1	ako v stave prvého.
											302/26		22	orná p. 1	detto
Spolu:			2	8670							2	8670			

Legenda: kód spôsobu využívania 1 Pozemok využívaný pre rastlinnú výrobu, na ktorom sa pestujú obilniny, okopaniny, krmoviny, technické plodiny, zelenina...

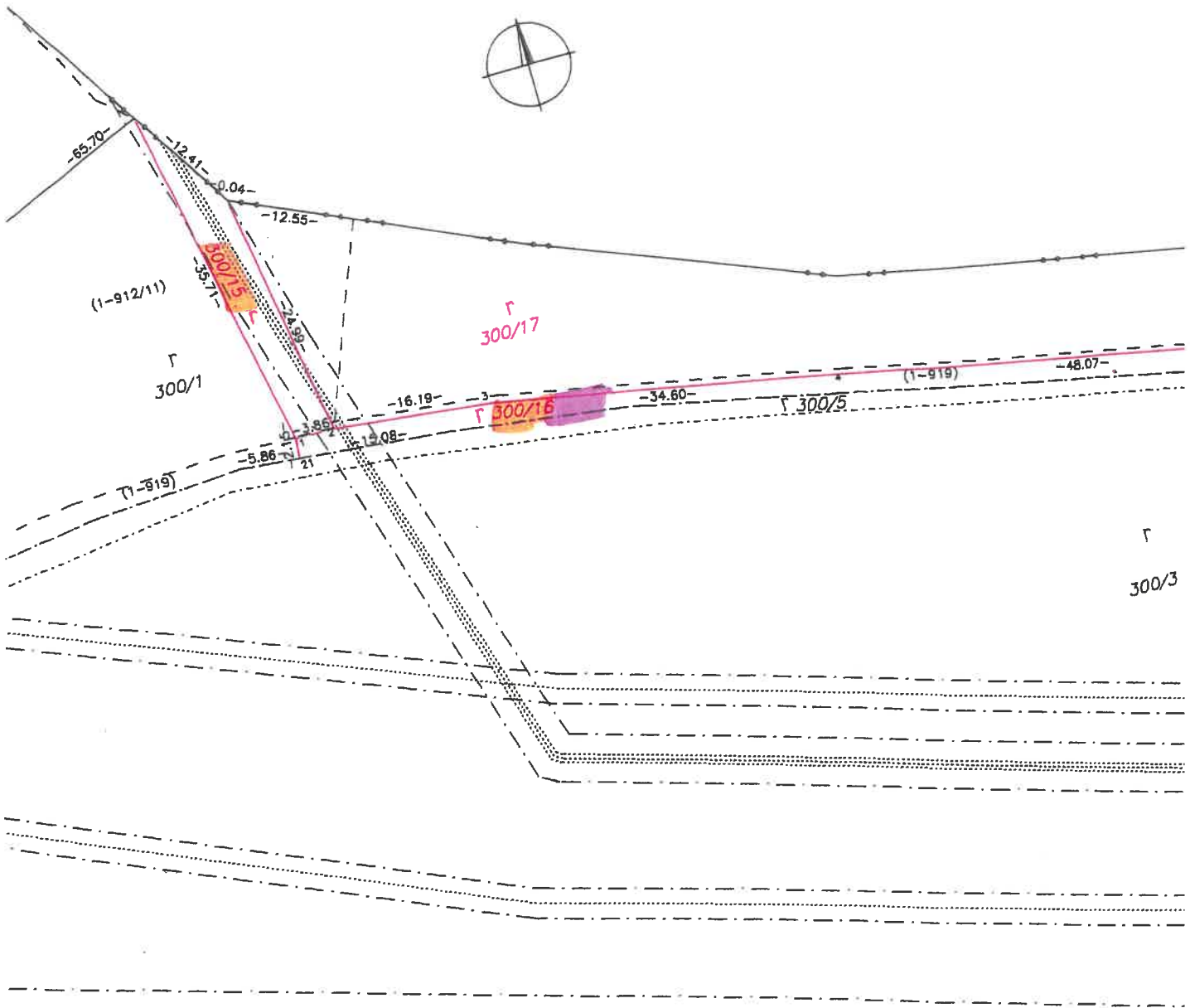

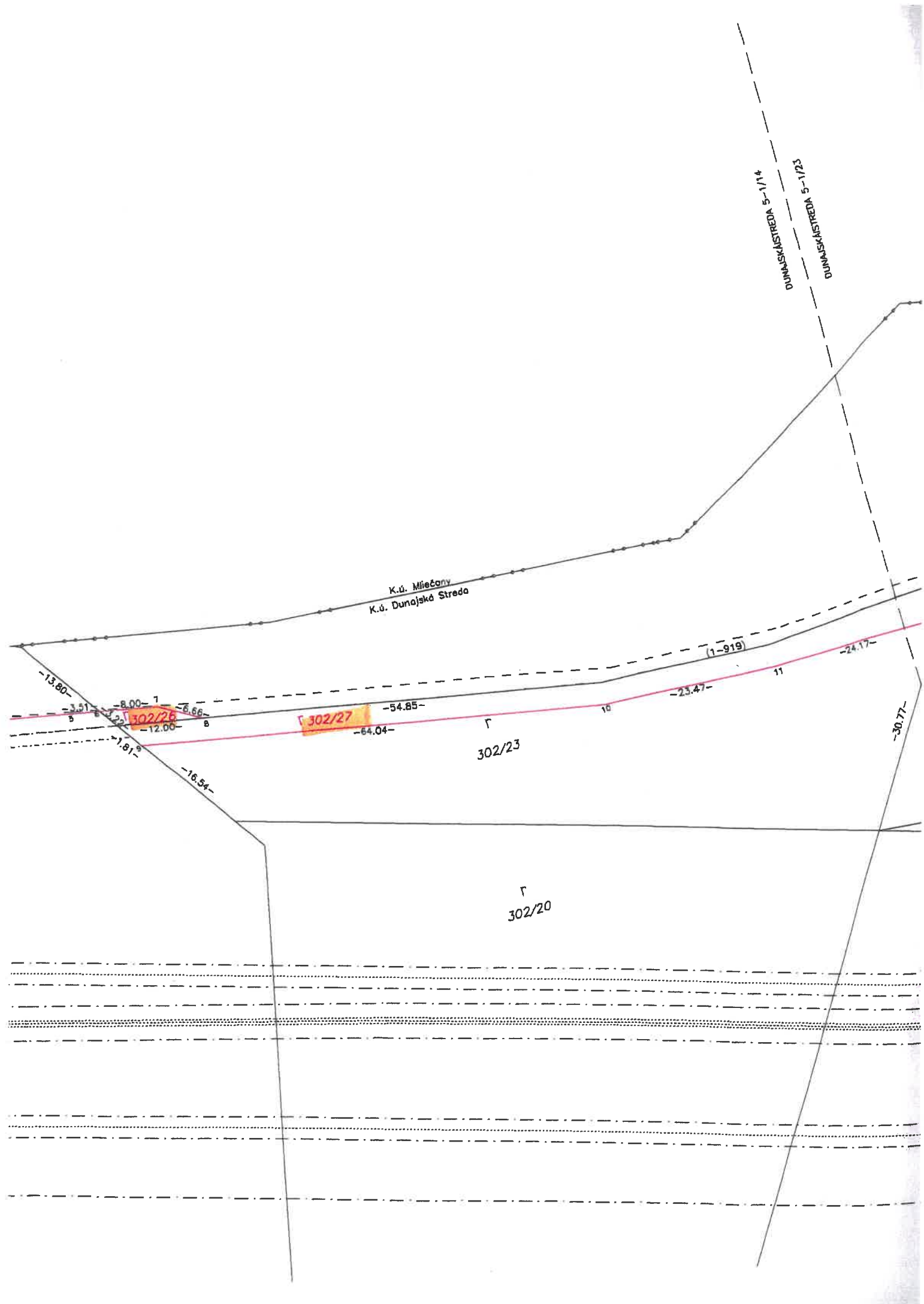

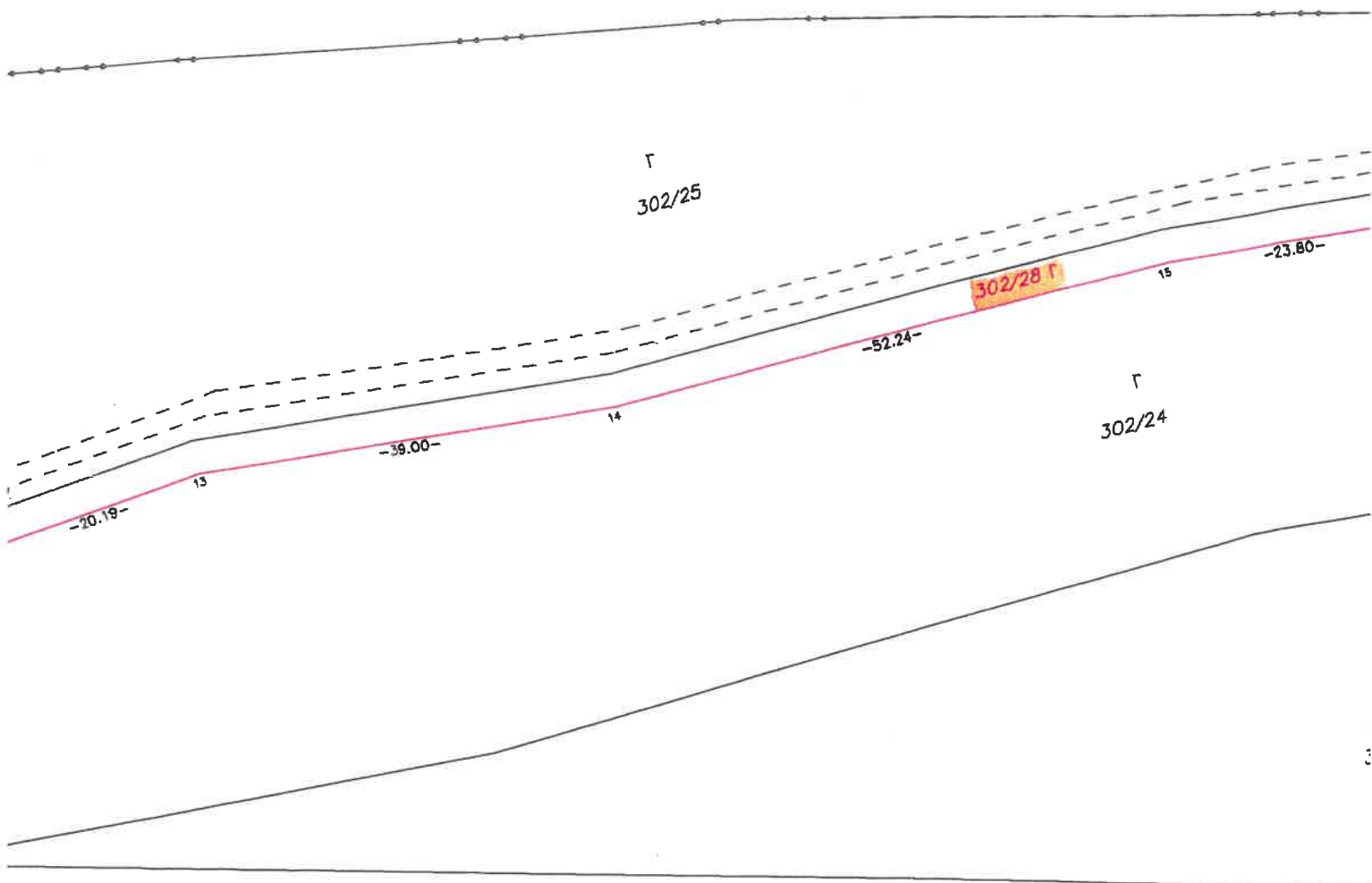

Г
302/22

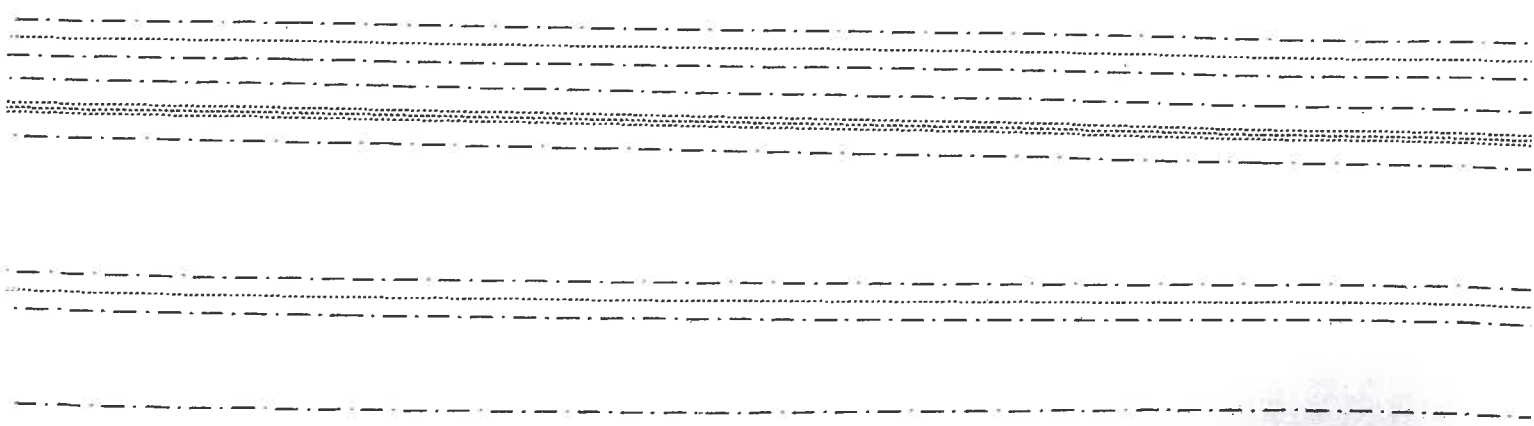

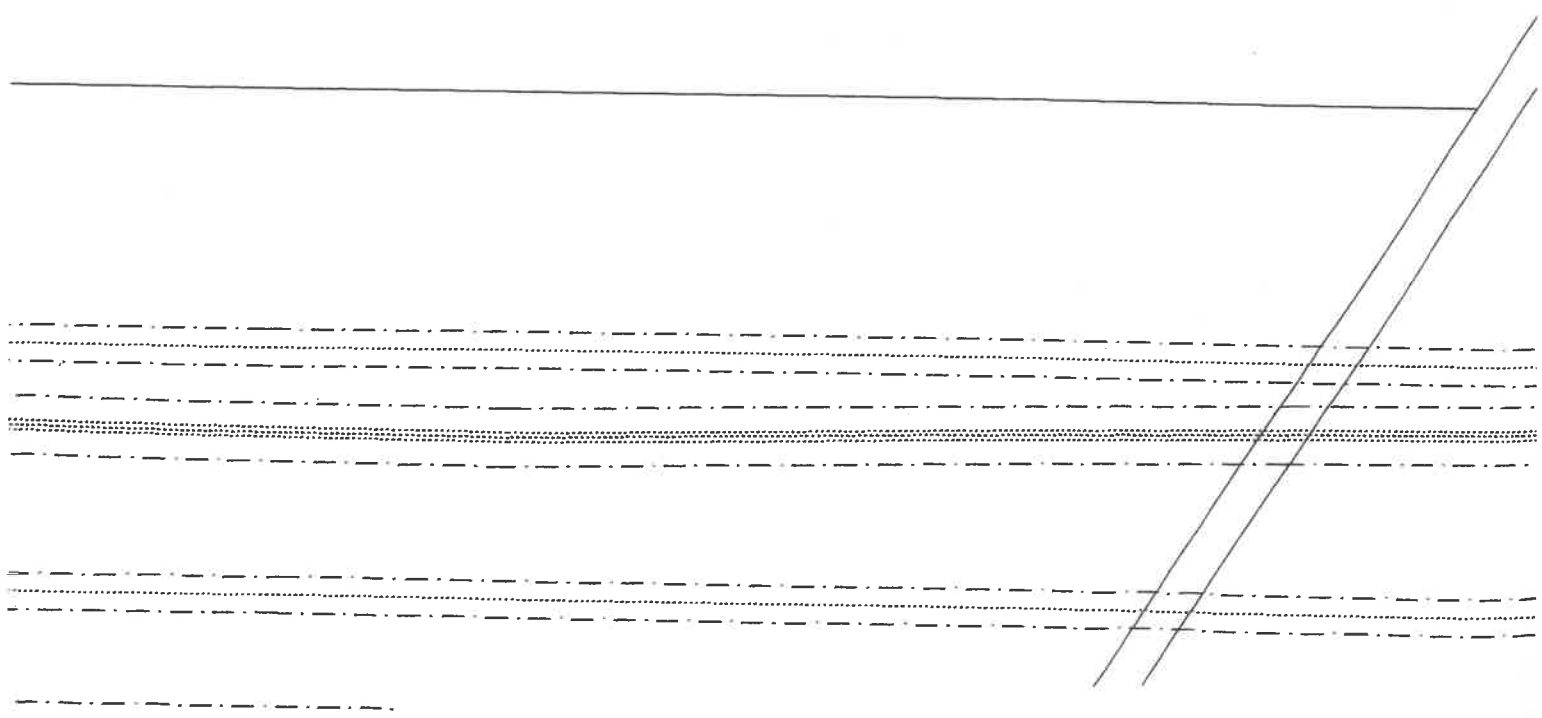
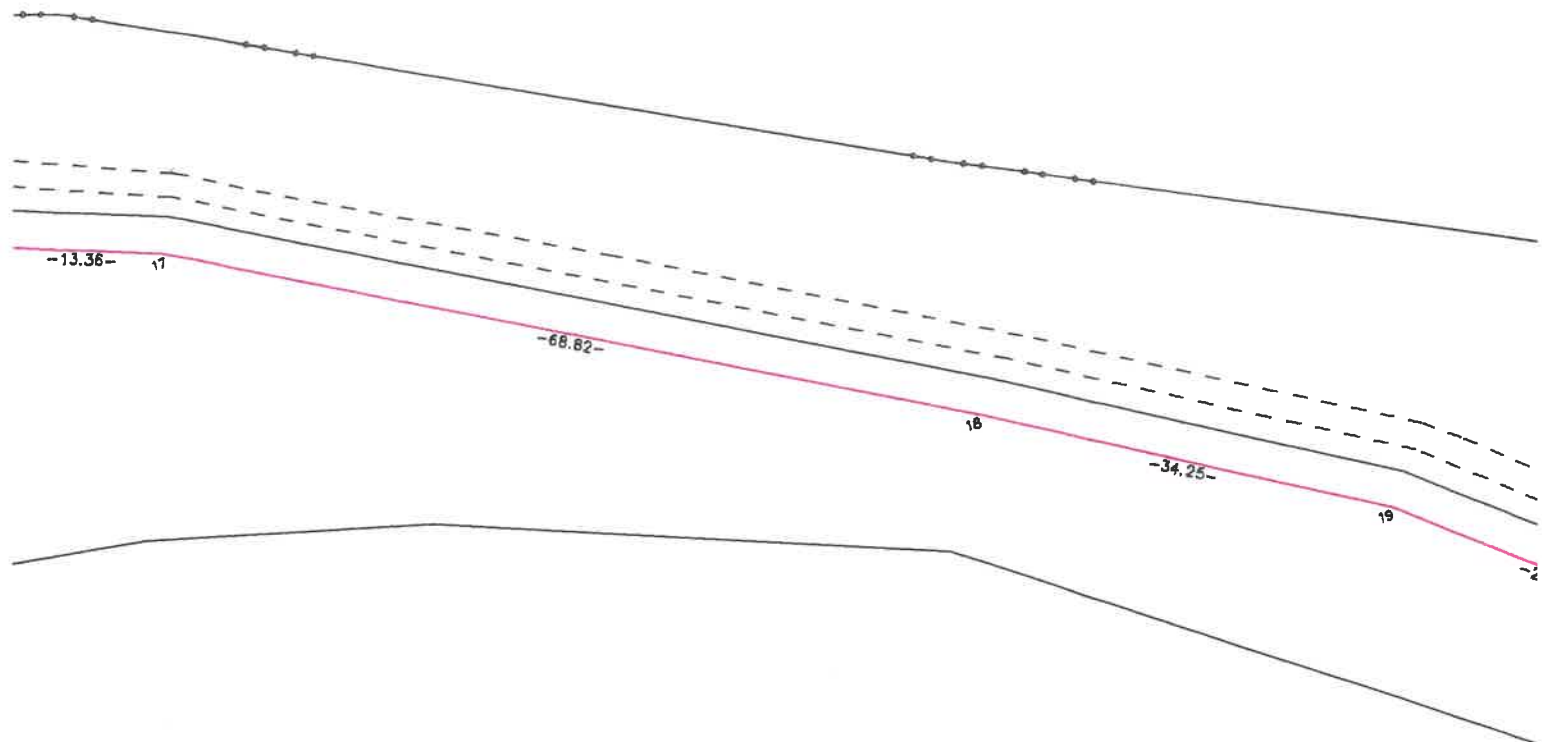

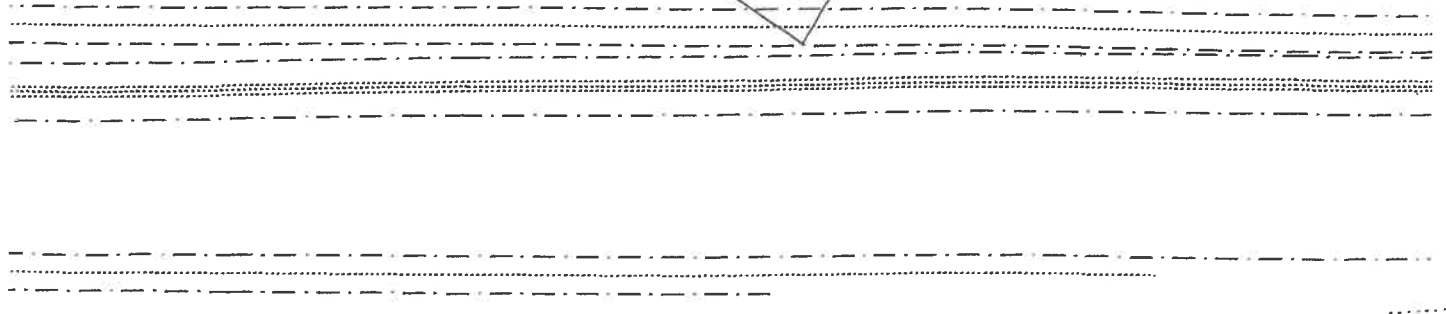
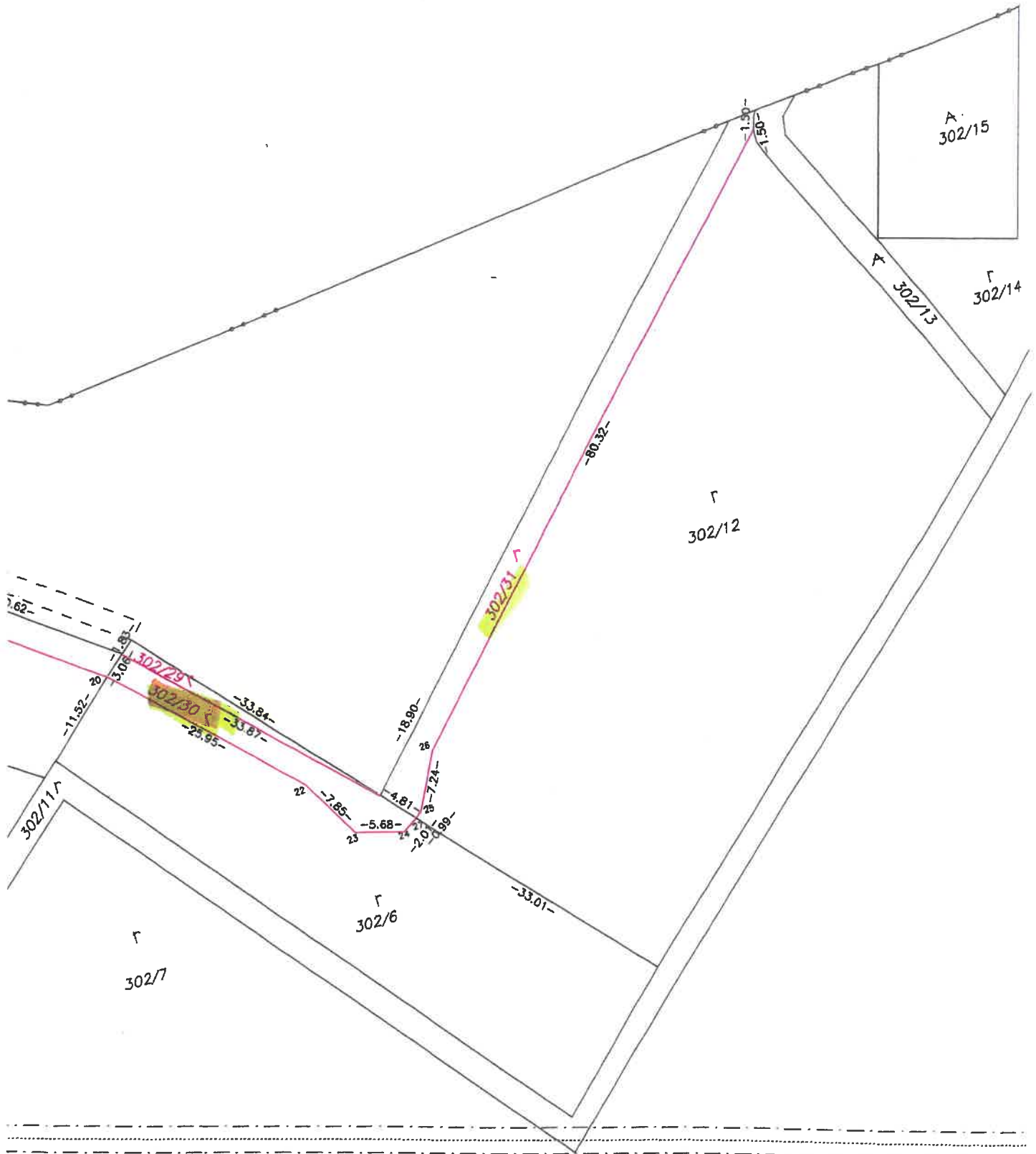

Úrad geodézie, kartografie a katastra Slovenskej republiky
VÝPIS Z KATASTRA NEHNUTEĽNOSTÍ

Okres: Dunajská Streda
Obec: DUNAJSKÁ STREDA
Katastrálne územie: Dunajská Streda

Vytvorené cez katastrálny portál

Dátum vyhotovenia 05.11.2020
Čas vyhotovenia: 10:41:54

VÝPIS Z LISTU VLASTNÍCTVA č. 8017

ČASŤ A: MAJETKOVÁ PODSTATA

PARCELY registra "C" evidované na katastrálnej mape

Parcelné číslo	Výmera v m ²	Druh pozemku	Spôsob využ. p.	Umiest. pozemku	Právny vzťah	Druh ch.n.
2826/400	1882	orná pôda	1	2		, 501
2826/486	850	orná pôda	1	2		, 501
2826/487	159	orná pôda	1	2		, 501
2826/489	738	orná pôda	1	2		, 501
2826/691	180	orná pôda	1	2		, 501
2826/977	44	orná pôda	1	2		, 501
4103/ 80	598	ostatná plocha	36	2		, 501
4103/ 81	415	ostatná plocha	36	2		, 501
4103/ 82	307	ostatná plocha	36	2		, 501
4103/ 83	168	ostatná plocha	36	2		, 501
4103/ 84	63	orná pôda	1	2		, 501
4103/ 85	5	orná pôda	1	2		, 501
4103/ 86	165	ostatná plocha	36	2		, 501
4103/217	448	orná pôda	1	2		, 501

Legenda:

Spôsob využívania pozemku:

36 - Pozemok, ktorý nie je využívaný žiadnym z uvedených spôsobov

1 - Pozemok využívaný pre rastlinnú výrobu, na ktorom sa pestujú obilniny, okopaniny, krmoviny, technické plodiny, zelenina a iné poľnohospodárske plodiny alebo pozemok dočasne nevyužívaný pre rastlinnú výrobu

Druh chránenej nehnuteľnosti:

501 - Chránená vodohospodárska oblasť

Umiestnenie pozemku:

2 - Pozemok je umiestnený mimo zastavaného územia obce

ČASŤ B: VLASTNÍCI A INÉ OPRÁVNENÉ OSOBY

Por. číslo Priezvisko, meno (názov), rodné priezvisko, dátum narodenia, rodné číslo (IČO) a Spoluvlastnícky podiel miesto trvalého pobytu (sídlo) vlastníka

Účastník právneho vzťahu:

Vlastník

1 Rémes Ján r. Rémes a Alžbeta Rémesová r. naj

2 / 18

Dát

L.

Titul nadobudnutia V 1090/04 darovacia zmluva právoplatná dňa 10.06.2007

Titul nadobudnutia Zmena bydliska, R-217/10 - 570/10

Titul nadobudnutia R-1353/13-Prevedenie Gpč.35021934-243/2013 -č.z.548/14

Titul nadobudnutia R-1353/13-Prevedenie Gpč.35021934-243/2013 -č.z.548/14

Titul nadobudnutia R-1080/18- Rozhodnutie č. OU-DS-PLO-2018/008608-002, prev.Gpč.35021934-49/2018 - č.z.2617/18

Titul nadobudnutia Prevedenie Gpč.35021934-226/2017 pri zápise R-106/19 -č.z.239/19

Titul nadobudnutia Prevedenie geom.plánu č.35021934-73/2018- pri zápise Z-839/19-č.z.352/19

Titul nadobudnutia Prevedenie Gpč.35021934-151/2019,G1-1291/19 pri zápise V-4678/19 -č.z.2872/19

Titul nadobudnutia R-1164/19-OU-DS-PLO-2019/020964-002,prev.Gpč. G1-1814/19-č.z.163/20

Titul nadobudnutia R-1165/19-OU-DS-PLO-2019/020963-002-č.z.164/10

Titul nadobudnutia R-1286/20-Prevedenie Gpč. G1-1540/20-č.z.2330/20

Účastník právneho vzťahu:

Vlastník

2 Rémes Ján r. Rémes, Cé

iká

8 / 9

Por. číslo Priezvisko, meno (názov), rodné priezvisko, dátum narodenia, rodné číslo (IČO) a Spoluvlastnícky podiel miesto trvalého pobytu (sidlo) vlastníka

Dátum narodenia : 01.10.1952

Titul nadobudnutia	V-6953/16-Kúpna zmluva,vklad povolený dňa 27.10.2016-č.z.3431/16
Titul nadobudnutia	R-1899/17-Prevedenie Gpč.35021934-299/2017-č.z.110/18
Titul nadobudnutia	R-1080/18- Rozhodnutie č. OU-DS-PLO-2018/008608-002, prev.Gpč.35021934-49/2018 - č.z.2617/18
Titul nadobudnutia	Prevedenie Gpč.35021934-226/2017 pri zápise R-106/19 -č.z.239/19
Titul nadobudnutia	Prevedenie geom.plánu č.35021934-73/2018- pri zápise Z-839/19-č.z.352/19
Titul nadobudnutia	Prevedenie Gpč.35021934-151/2019,G1-1291/19 pri zápise V-4678/19 -č.z.2872/19
Titul nadobudnutia	R-1164/19-OU-DS-PLO-2019/020964-002,prev.Gpč. G1-1814/19-č.z.163/20
Titul nadobudnutia	R-1165/19-OU-DS-PLO-2019/020963-002-č.z.164/10
Titul nadobudnutia	R-1286/20-Prevedenie Gpč. G1-1540/20-č.z.2330/20

ČASŤ C: ĽARCHY

Bez zápisu.

Iné údaje:

Bez zápisu.

Poznámka:

Bez zápisu.

VÝPIS Z KATASTRA NEHNUTEĽNOSTÍ

Okres: Dunajská Streda

Vytvorené cez katastrálny portál

Obec: DUNAJSKÁ STREDA

Dátum vyhotovenia 05.11.2020

Katastrálne územie: Dunajská Streda

Čas vyhotovenia: 10:42:23

VÝPIS Z LISTU VLASTNÍCTVA č. 6538

ČASŤ A: MAJETKOVÁ PODSTATA

PARCELY registra "C" evidované na katastrálnej mape

Parcelné číslo	Výmera v m2	Druh pozemku	Spôsob využ. p.	Umiest. pozemku	Právny vzťah	Druh ch.n.
2826/247	88	orná pôda	1	2		, 501

Legenda:

Spôsob využívania pozemku:

1 - Pozemok využívaný pre rastlinnú výrobu, na ktorom sa pestujú obilniny, okopaniny, krmoviny, technické plodiny, zelenina a iné poľnohospodárske plodiny alebo pozemok dočasne nevyužívaný pre rastlinnú výrobu

Druh chránenej nehnuteľnosti:

501 - Chránená vodohospodárska oblasť

Umiestnenie pozemku:

2 - Pozemok je umiestnený mimo zastavaného územia obce

ČASŤ B: VLASTNÍCI A INÉ OPRÁVNENÉ OSOBY

Por. číslo Priezvisko, meno (názov), rodné priezvisko, dátum narodenia, rodné číslo (IČO) a Spoluovlastnícky podiel miesto trvalého pobytu (sídlo) vlastníka

Účastník právneho vzťahu:

Vlastník

1 Szomolai Ernest r.

2 / 3

Dátum:

Titul nadobudnutia

Zmena bydliska

Účastník právneho vzťahu:

Vlastník

2 Rémes Ján r. Rémes a Alžbeta Rémesová r.

1 / 6

Dátum:

Titul nadobudnutia

Zmena bydliska

Titul nadobudnutia

Zmena bydliska, R-217/10 - 570/10

Účastník právneho vzťahu:

Vlastník

3 Rémes Ján r. Rémes a Alžbeta Rémesová r.

1 / 6

D

Titul nadobudnutia

Zmena bydliska, R-217/10 - 570/10

Tituly nadobudnutia LV:

R-319/06-prevedenie GPč.35021934-009/2006

Z-3227/18-Zápis zák.vecného bremena -č.z.1555/18

Z-3225/18-Zápis zák.vecného bremena -č.z.1582/18

Z-3226/18-Zápis zák.vecného bremena -č.z.1592/18

Por.č.:

Vecné bremeno podľa § 11 ods. 1 písm.f) zákona č.251/2012 Z.z. o energetike v prospech spoločnosti SE 2010, a.s., so sídlom: Rajsá 7, 811 08 Bratislava, IČO:44 787 618, podľa geom.plánu č.36717568-1010/2018 na pozemku reg. C KN parc.č.2826/247 týkajúce sa elektroenergetického vedenia: 3x20-NA2XS(F)2Y 1x240/RM25 na trase R-VN 22 kV TS1 FVE-1 Blažov -ES 110/22 kV RZ Dunajská Streda -Z-3227/2018-č.z.1555/18
Vecné bremeno podľa § 11 ods. 1 písm.f) zákona č.251/2012 Z.z. o energetike v prospech spoločnosti N.O.S. Contruction,s.r.o. so sídlom: Roľníckej školy 1519, 945 25 Komárno, IČO:35 946 393, podľa geom.plánu č.36717568-1010/2018 na pozemku reg. C KN parc.č.2826/247 týkajúce sa elektroenergetického vedenia: 3x20-NA2XS(F)2Y 1x240/RM25 na trase R-VN 22 kV TS1 FVE-2 Blažov -ES 110/22 kV RZ Dunajská Streda -Z-3225/2018-č.z.1582/18
Vecné bremeno podľa § 11 ods. 1 písm.f) zákona č.251/2012 Z.z. o energetike v prospech spoločnosti INDUSTRIAL ZONE KÚTNIKY ,a.s., so sídlom : Štúrova 1090/7, Dunajská Streda, 929 01, IČO: 36 241 083, podľa geom.plánu č.36717568-1010/2018 na pozemku reg. C KN parc.č.2826/247 týkajúce sa elektroenergetického vedenia: 3x20-NA2XS(F)2Y 1x240/RM25 na trase R-VN 22 kV TS1 FVE-3 Blažov -ES 110/22 kV RZ Dunajská Streda -Z-3226/2018-č.z.1592/18

Iné údaje:

Bez zápisu.

Poznámka:

Bez zápisu.

OBCHODNÝ REGISTER
NA INTERNETE

Slovensky | English

Výpis z Obchodného registra Okresného súdu Trnava
Tento výpis má len informatívny charakter a nie je použiteľný pre právne úkony !

Oddiel: Sro

Vložka číslo: 32432/T

Obchodné meno:	Florida Villa Park s.r.o.	(od: 05.09.2013)
Sídlo:	Cesta Aradských mučeníkov 16/6020 Dunajská Streda 929 01	(od: 22.02.2018)
IČO:	47 388 803	(od: 05.09.2013)
Deň zápisu:	05.09.2013	(od: 05.09.2013)
Právna forma:	Spoločnosť s ručením obmedzeným	(od: 05.09.2013)
Predmet činnosti:	Prípravné práce k realizácii stavby Uskutočňovanie stavieb a ich zmien Dokončovacie stavebné práce pri realizácii exteriérov a interiérov Kúpa tovaru na účely jeho predaja konečnému spotrebiteľovi (maloobchod) alebo iným prevádzkovateľom živnosti (veľkoobchod) Sprostredkovateľská činnosť v oblasti obchodu, služieb a výroby Poskytovanie služieb v poľnohospodárstve a záhradníctve Správa bytového, alebo nebytového fondu Údržba bytového, alebo nebytového fondu v rozsahu voľných živností Sprostredkovanie predaja, prenájmu a kúpy nehnuteľností (reálna činnosť)	(od: 05.09.2013) (od: 05.09.2013) (od: 05.09.2013) (od: 05.09.2013) (od: 05.09.2013) (od: 05.09.2013) (od: 05.09.2013) (od: 05.09.2013) (od: 05.09.2013)
Spoločníci:	<u>Ján Rémes</u>	(od: 05.09.2013)
Výška vkladu každého spoločníka:	Ján Rémes Vklad: 5 000 EUR Splatení: 5 000 EUR	(od: 09.06.2016)
Štatutárny orgán:	konateľ <u>Ján Rémes</u>	(od: 09.06.2016) (od: 05.09.2013)
Konanie menom spoločnosti:	V mene spoločnosti je oprávnený konateľ konateľ vo všetkých veciach samostatne, pričom za spoločnosť podpisuje tak, že pripojí svoj podpis k napísanému obchodnému menu spoločnosti.	(od: 12.12.2013)
Základné imanie:	5 000 EUR Rozsah splatenia: 5 000 EUR	(od: 05.09.2013)
Dátum aktualizácie údajov:	26.10.2020	
Dátum výpisu:	27.10.2020	

O obchodnom registri SR | Návod na používanie ORI | Naša adresa 
 Vyhľadanie podľa : obchodného mena | identifikačného čísla
 sídla | spisovej značky | priezviska a mena osoby

Aktuálne zmeny | Oprava údajov štatutárov | Kontakty na registrované súdy
 Formuláre na podávanie elektronických návrhov na zápis do OR

VÝPIS Z KATASTRA NEHNUTEĽNOSTÍ

Okres: Dunajská Streda

Vytvorené cez katastrálny portál

Obec: DUNAJSKÁ STREDA

Dátum vyhotovenia 05.11.2020

Katastrálne územie: Dunajská Streda

Čas vyhotovenia: 10:40:54

VÝPIS Z LISTU VLASTNÍCTVA č. 6493

PLOMBA VYZNAČENÁ NA ZÁKLADE V - 6312/2020

ČASŤ A: MAJETKOVÁ PODSTATA

PARCELY registra "C" evidované na katastrálnej mape

Parcelné číslo	Výmera v m2	Druh pozemku	Spôsob využ. p.	Umiest. pozemku	Právny vzťah	Druh ch.n.
2027/ 33	70	zastavaná plocha a nádvorie	18	1		, 501
2027/ 34	112	zastavaná plocha a nádvorie	18	1		, 501
2027/ 35	3	zastavaná plocha a nádvorie	18	1		, 501
2027/ 36	10	zastavaná plocha a nádvorie	18	1		, 501
2819/ 44	52	zastavaná plocha a nádvorie	22	1		, 501
2826/ 1	41	orná pôda	1	2		, 501
2826/233	1365	orná pôda	1	2		, 501
2826/235	436	ostatná plocha	36	2		, 501
2826/237	898	ostatná plocha	36	2		, 501
2826/241	28403	orná pôda	1	2		, 501
2826/242	209	orná pôda	1	2		, 501
2826/243	6421	orná pôda	1	2		, 501
2826/245	159	orná pôda	1	2		, 501
2826/246	47	orná pôda	1	2		, 501
2826/249	818	orná pôda	1	2		, 501
2826/250	4923	orná pôda	1	2		, 501
2826/252	3130	orná pôda	1	2		, 501
2826/253	5508	orná pôda	1	2		, 501
2826/255	7741	orná pôda	1	2		, 501
2826/261	3233	orná pôda	1	2		, 501
2826/275	3841	orná pôda	1	2		, 501
2826/276	1550	orná pôda	1	2		, 501
2826/277	2713	orná pôda	1	2		, 501
2826/278	4269	orná pôda	1	2		, 501
2826/279	5177	orná pôda	1	2		, 501
2826/282	2745	orná pôda	1	2		, 501
2826/284	6325	orná pôda	1	2		, 501
2826/286	152	ostatná plocha	36	2		, 501
2826/288	4949	orná pôda	1	2		, 501
2826/289	211	orná pôda	1	2		, 501
2826/290	261	orná pôda	1	2		, 501
2826/292	5413	orná pôda	1	2		, 501
2826/298	3401	orná pôda	1	2		, 501
2826/304	137	ostatná plocha	36	2		, 501
2826/305	1211	orná pôda	1	2		, 501
2826/313	3836	orná pôda	1	2		, 501
PLOMBA VYZNAČENÁ NA ZÁKLADE V - 8384/2020						
2826/314	204	ostatná plocha	36	2		, 501
2826/320	761	orná pôda	1	2		, 501
2826/321	763	orná pôda	1	2		, 501
2826/326	131	orná pôda	1	2		, 501
2826/330	1080	orná pôda	1	2		, 501
2826/332	174	ostatná plocha	36	2		, 501
2826/334	317	orná pôda	1	2		, 501
2826/337	1331	orná pôda	1	2		, 501
2826/349	169	ostatná plocha	36	2		, 501
2826/352	783	orná pôda	1	2		, 501
2826/361	134	ostatná plocha	36	2		, 501

Parcelné číslo	Výmera v m2	Druh pozemku	Spôsob využ. p.	Umiest. pozemku	Právny vzťah	Druh ch.n.
2826/363	106	ostatná plocha	36	2		, 501
2826/367	166	ostatná plocha	36	2		, 501
2826/376	75	ostatná plocha	36	2		
2826/384	249	ostatná plocha	36	2		
2826/385	1468	orná pôda	1	2		, 501
2826/390	687	orná pôda	1	2		
2826/411	259	orná pôda	1	2		
2826/414	448	orná pôda	1	2		
2826/421	71	ostatná plocha	36	2		, 501
2826/427	110	ostatná plocha	36	2		, 501
2826/434	186	ostatná plocha	36	2		
2826/468	294	orná pôda	1	2		, 501
PLOMBA VYZNAČENÁ NA ZÁKLADE Z - 2374/2018						
2826/481	120	orná pôda	1	2		, 501
2826/482	120	orná pôda	1	2		, 501
2826/491	756	orná pôda	1	2		, 501
2826/492	4171	orná pôda	1	2		, 501
2826/493	818	orná pôda	1	2		, 501
2826/494	816	orná pôda	1	2		, 501
2826/496	868	orná pôda	1	2		, 501
2826/502	851	orná pôda	1	2		, 501
2826/503	1182	orná pôda	1	2		, 501
2826/509	685	orná pôda	1	2		, 501
2826/512	1010	ostatná plocha	36	2		, 501
2826/513	105	ostatná plocha	36	2		, 501
2826/520	227	orná pôda	1	2		, 501
2826/521	176	orná pôda	1	2		, 501
2826/523	13	orná pôda	1	2		, 501
2826/524	534	ostatná plocha	36	2		, 501
2826/529	522	ostatná plocha	36	2		, 501
2826/532	578	ostatná plocha	36	2		, 501
2826/533	567	ostatná plocha	36	2		, 501
2826/539	657	ostatná plocha	36	2		, 501
2826/547	372	ostatná plocha	36	2		, 501
2826/548	532	ostatná plocha	36	2		, 501
2826/554	452	ostatná plocha	36	2		, 501
2826/555	290	ostatná plocha	36	2		, 501
2826/574	94	orná pôda	1	2		
2826/575	161	ostatná plocha	36	2		, 501
2826/577	868	orná pôda	1	2		, 501
2826/580	561	orná pôda	1	2		, 501
2826/581	326	orná pôda	1	2		, 501
2826/587	867	orná pôda	1	2		, 501
2826/595	33	ostatná plocha	36	2		, 501
2826/596	306	ostatná plocha	36	2		, 501
PLOMBA VYZNAČENÁ NA ZÁKLADE V - 8444/2020						
2826/600	244	orná pôda	1	2		, 501
2826/601	204	orná pôda	1	2		, 501
2826/605	2851	zastavaná plocha a nádvorie	22	2		, 501
PLOMBA VYZNAČENÁ NA ZÁKLADE Z - 2374/2018						
2826/606	793	ostatná plocha	36	2		
PLOMBA VYZNAČENÁ NA ZÁKLADE Z - 2374/2018						
2826/607	254	zastavaná plocha a nádvorie	22	2		, 501
2826/609	371	zastavaná plocha a nádvorie	22	2		, 501
2826/611	122	zastavaná plocha a nádvorie	22	2		, 501
2826/613	190	zastavaná plocha a nádvorie	22	2		, 501
2826/615	229	zastavaná plocha a nádvorie	22	2		, 501
2826/617	346	zastavaná plocha a nádvorie	22	2		, 501
2826/619	243	zastavaná plocha a nádvorie	22	2		, 501
2826/621	123	zastavaná plocha a nádvorie	22	2		, 501
2826/623	455	zastavaná plocha a nádvorie	22	2		, 501
2826/627	648	zastavaná plocha a nádvorie	22	2		, 501

Parcelné číslo	Výmera v m2	Druh pozemku	Spôsob využ. p.	Umiest. pozemku	Právny vzťah	Druh ch.n.
2826/628	70	zastavaná plocha a nádvorie	22	2		, 501
2826/632	45	orná pôda	1	2		, 501
2826/633	21	orná pôda	1	2		, 501
2826/635	14	ostatná plocha	36	2		, 501
2826/692	320	orná pôda	1	2		, 501
2826/720	304	orná pôda	1	2		, 501
2826/721	574	ostatná plocha	36	2		, 501
PLOMBA VYZNAČENÁ NA ZÁKLADE Z - 2374/2018						
2826/722	567	orná pôda	1	2		, 501
2826/723	2461	ostatná plocha	36	2		, 501
PLOMBA VYZNAČENÁ NA ZÁKLADE Z - 2374/2018						
2826/724	80	orná pôda	1	2		, 501
2826/725	61	orná pôda	1	2		, 501
2826/726	206	ostatná plocha	36	2		, 501
PLOMBA VYZNAČENÁ NA ZÁKLADE Z - 2374/2018						
2826/727	100	ostatná plocha	36	2		, 501
2826/728	34	ostatná plocha	36	2		, 501
2826/729	137	orná pôda	1	2		, 501
2826/730	868	ostatná plocha	36	2		, 501
2826/731	1762	ostatná plocha	36	2		, 501
PLOMBA VYZNAČENÁ NA ZÁKLADE Z - 2374/2018						
2826/732	131	orná pôda	1	2		, 501
PLOMBA VYZNAČENÁ NA ZÁKLADE Z - 2374/2018						
2826/733	349	ostatná plocha	36	2		, 501
2826/734	68	orná pôda	1	2		, 501
2826/735	34	orná pôda	1	2		, 501
2826/736	35	orná pôda	1	2		, 501
2826/737	183	orná pôda	1	2		, 501
2826/738	36	ostatná plocha	36	2		, 501
2826/739	66	ostatná plocha	36	2		, 501
2826/742	243	ostatná plocha	36	2		, 501
2826/743	93	orná pôda	1	2		, 501
2826/744	30	orná pôda	1	2		, 501
2826/745	9	orná pôda	1	2		, 501
PLOMBA VYZNAČENÁ NA ZÁKLADE Z - 2374/2018						
2826/746	33	orná pôda	1	2		, 501
2826/805	292	orná pôda	1	2		, 501
PLOMBA VYZNAČENÁ NA ZÁKLADE V - 8444/2020						
2826/808	135	ostatná plocha	36	2		, 501
PLOMBA VYZNAČENÁ NA ZÁKLADE V - 8444/2020						
2826/814	830	orná pôda	1	2		, 501
2826/815	54	ostatná plocha	36	2		, 501
2826/816	78	orná pôda	1	2		, 501
2826/818	850	orná pôda	1	2		, 501
2826/819	934	orná pôda	1	2		, 501
PLOMBA VYZNAČENÁ NA ZÁKLADE V - 8384/2020						
2826/822	149	ostatná plocha	36	2		
2826/827	50	ostatná plocha	36	2		, 501
2826/832	28	orná pôda	1	2		, 501
2826/836	80	orná pôda	1	2		, 501
2826/837	460	orná pôda	1	2		, 501
2826/841	120	orná pôda	1	2		, 501
2826/846	15	zastavaná plocha a nádvorie	18	2		, 501
2826/847	13	orná pôda	1	2		
2826/848	42	orná pôda	1	2		
2826/849	258	orná pôda	1	2		, 501
2826/852	60	ostatná plocha	36	2		, 501
2826/874	859	ostatná plocha	36	2		, 501
2826/875	2215	ostatná plocha	36	2		, 501
2826/876	153	ostatná plocha	36	2		, 501
2826/877	250	ostatná plocha	36	2		, 501

Parcelné číslo	Výmera v m2	Druh pozemku	Spôsob využ. p.	Umiest. pozemku	Právny vzťah	Druh ch.n.
2826/878	390	ostatná plocha	36	2		, 501
2826/879	15	ostatná plocha	36	2		, 501
2826/880	166	ostatná plocha	36	2		, 501
2826/881	359	ostatná plocha	36	2		, 501
2826/882	40	ostatná plocha	36	2		, 501
2826/883	37	ostatná plocha	36	2		, 501
2826/884	61	ostatná plocha	36	2		
2826/909	1006	ostatná plocha	36	2		, 501
2826/910	22	ostatná plocha	36	2		, 501
2826/911	20	orná pôda	1	2		, 501
2826/912	1	orná pôda	1	2		, 501
2826/913	377	orná pôda	1	2		, 501
2826/914	82	ostatná plocha	36	2		, 501
2826/915	329	ostatná plocha	36	2		
2826/916	4	ostatná plocha	36	2		, 501
2826/918	511	ostatná plocha	36	2		
2826/924	3139	zastavaná plocha a nádvorie	22	2		
2826/925	202	ostatná plocha	36	2		
2826/926	77	ostatná plocha	36	2		
2826/927	521	ostatná plocha	36	2		
2826/928	2	ostatná plocha	36	2		, 501
2826/929	5	ostatná plocha	36	2		, 501
2826/946	144	orná pôda	1	2		, 501
2826/947	116	orná pôda	1	2		, 501
2826/948	89	orná pôda	1	2		, 501
2826/949	110	orná pôda	1	2		, 501
2826/950	24	ostatná plocha	36	2		, 501
2826/951	84	orná pôda	1	2		, 501
2826/952	163	orná pôda	1	2		, 501
2826/954	52	orná pôda	1	2		, 501
2826/955	251	orná pôda	1	2		, 501
2826/956	172	orná pôda	1	2		, 501
2826/957	511	orná pôda	1	2		, 501
2826/959	589	orná pôda	1	2		, 501
2826/960	184	orná pôda	1	2		, 501
2826/961	144	orná pôda	1	2		, 501
2826/978	276	orná pôda	1	2		, 501
2826/979	15	orná pôda	1	2		
2826/987	440	ostatná plocha	34	2		, 501
2826/989	1019	ostatná plocha	36	2		, 501
2826/990	511	ostatná plocha	36	2		, 501
2826/992	311	zastavaná plocha a nádvorie	22	2		, 501
2829/ 7	1086	vodná plocha	11	2		, 501
2829/ 8	372	vodná plocha	11	2		, 501
3411/ 9	17	zastavaná plocha a nádvorie	22	1		, 501
4103/ 17	107	ostatná plocha	36	2		, 501
4103/ 18	48	zastavaná plocha a nádvorie	22	2		, 501
4103/ 19	336	ostatná plocha	36	2		, 501
4103/ 20	138	zastavaná plocha a nádvorie	22	2		, 501
4103/ 21	168	ostatná plocha	36	2		, 501
4103/ 22	70	zastavaná plocha a nádvorie	22	2		, 501
4103/ 23	61	zastavaná plocha a nádvorie	22	2		, 501
4103/ 24	157	ostatná plocha	36	2		, 501
4103/ 25	5	ostatná plocha	36	2		, 501
4103/ 27	38	zastavaná plocha a nádvorie	22	2		, 501
4103/ 30	16	ostatná plocha	36	2		, 501
4103/ 31	19	zastavaná plocha a nádvorie	22	2		, 501
4103/ 32	15	zastavaná plocha a nádvorie	22	2		, 501
4103/ 33	263	ostatná plocha	36	2		, 501
4103/ 34	250	zastavaná plocha a nádvorie	22	2		, 501
4103/ 39	57	zastavaná plocha a nádvorie	22	2		, 501
4103/ 40	17	zastavaná plocha a nádvorie	22	2		, 501
4103/ 41	17	zastavaná plocha a nádvorie	22	2		, 501

Parcelné číslo	Výmera v m2	Druh pozemku	Spôsob využ. p.	Umiest. pozemku	Právny vzťah	Druh ch.n.
4103/ 44	228	zastavaná plocha a nádvorie	22	2		, 501
4103/ 45	7	ostatná plocha	36	2		, 501
4103/ 46	104	zastavaná plocha a nádvorie	22	2		, 501
4103/ 48	123	zastavaná plocha a nádvorie	22	2		, 501
4103/ 49	21	ostatná plocha	36	2		, 501
4103/ 50	171	zastavaná plocha a nádvorie	22	2		, 501
4103/ 51	192	zastavaná plocha a nádvorie	22	2		, 501
4103/ 52	34	ostatná plocha	36	2		, 501
4103/ 53	149	zastavaná plocha a nádvorie	22	2		, 501
4103/ 54	55	ostatná plocha	36	2		, 501
4103/ 55	60	ostatná plocha	36	2		, 501
4103/ 56	276	zastavaná plocha a nádvorie	22	2		, 501
4103/ 57	91	ostatná plocha	36	2		, 501
4103/ 58	66	zastavaná plocha a nádvorie	22	2		, 501
4103/ 59	3	zastavaná plocha a nádvorie	22	2		, 501
4103/ 60	6	ostatná plocha	36	2		, 501
4103/ 61	1	zastavaná plocha a nádvorie	22	2		, 501
4103/ 62	5	ostatná plocha	36	2		, 501
4103/ 63	232	zastavaná plocha a nádvorie	22	2		, 501
4103/ 64	31	ostatná plocha	36	2		, 501
4103/ 65	11	ostatná plocha	36	2		, 501
4103/ 66	89	zastavaná plocha a nádvorie	22	2		, 501
4103/ 67	26	zastavaná plocha a nádvorie	22	2		, 501
4103/ 87	31	ostatná plocha	36	2		, 501
4103/ 88	32	ostatná plocha	36	2		, 501
4103/ 89	99	ostatná plocha	36	2		, 501
4103/ 90	4	ostatná plocha	36	2		, 501
4103/139	119	ostatná plocha	36	2		, 501
4103/147	1	orná pôda	1	2		, 501
4103/148	5	ostatná plocha	36	2		, 501
4103/149	7	ostatná plocha	36	2		, 501
4103/150	4	ostatná plocha	36	2		, 501
4103/151	4	ostatná plocha	36	2		, 501
4103/152	83	ostatná plocha	36	2		, 501
4103/153	50	ostatná plocha	36	2		, 501
4103/154	238	ostatná plocha	36	2		, 501
4103/155	60	ostatná plocha	36	2		, 501
4103/156	56	ostatná plocha	36	2		, 501
4103/157	143	ostatná plocha	36	2		, 501
4103/158	51	ostatná plocha	36	2		, 501
4103/159	29	ostatná plocha	36	2		, 501
4103/160	39	ostatná plocha	36	2		, 501
4103/161	43	ostatná plocha	36	2		, 501
4103/174	14	zastavaná plocha a nádvorie	22	2		, 501
4103/176	37	zastavaná plocha a nádvorie	22	2		, 501
4103/177	36	ostatná plocha	36	2		, 501
4103/178	5	zastavaná plocha a nádvorie	22	2		, 501
4103/179	11	ostatná plocha	36	2		, 501
4103/183	31	zastavaná plocha a nádvorie	22	2		, 501
4103/184	27	zastavaná plocha a nádvorie	22	2		, 501
4103/185	3	zastavaná plocha a nádvorie	22	2		, 501
4103/186	6	zastavaná plocha a nádvorie	22	2		, 501
4103/187	5	orná pôda	1	2		, 501
4103/188	22	ostatná plocha	36	2		, 501
4103/189	27	zastavaná plocha a nádvorie	22	2		, 501
4103/190	26	zastavaná plocha a nádvorie	22	2		, 501
4103/191	17	orná pôda	1	2		, 501
4103/192	247	zastavaná plocha a nádvorie	22	2		, 501
4103/193	5	zastavaná plocha a nádvorie	22	2		, 501
4103/194	10	zastavaná plocha a nádvorie	22	2		, 501
4103/195	1	zastavaná plocha a nádvorie	22	2		, 501
4103/196	2	zastavaná plocha a nádvorie	22	2		, 501
4103/197	95	ostatná plocha	36	2		, 501

Parcelné číslo	Výmera v m2	Druh pozemku	Spôsob využ. p.	Umiest. pozemku	Právny vzťah	Druh ch.n.
4103/198	2	zastavaná plocha a nádvorie	22	2		, 501
4103/199	5	zastavaná plocha a nádvorie	22	2		, 501
4103/200	8	orná pôda	1	2		, 501
4103/207	50	zastavaná plocha a nádvorie	22	2		, 501

Legenda:

Spôsob využívania pozemku:

22 - Pozemok, na ktorom je postavená inžinierska stavba - cestná, miestna a účelová komunikácia, lesná cesta, poľná cesta, chodník, nekruté parkovisko a ich súčasť

36 - Pozemok, ktorý nie je využívaný žiadnym z uvedených spôsobov

1 - Pozemok využívaný pre rastlinnú výrobu, na ktorom sa pestujú obilniny, okopaniny, krmoviny, technické plodiny, zelenina a iné poľnohospodárske plodiny alebo pozemok dočasne nevyužívaný pre rastlinnú výrobu

18 - Pozemok, na ktorom je dvor

11 - Vodný tok (prírodný - rieka, potok; umelý - kanál, náhon a iné)

34 - Pozemok, na ktorom je manipulačná a skladová plocha, objekt a stavba slúžiaca lesnému hospodárstvu

Druh chránenej nehnuteľnosti:

501 - Chránená vodohospodárska oblasť

Umiestnenie pozemku:

2 - Pozemok je umiestnený mimo zastavaného územia obce

1 - Pozemok je umiestnený v zastavanom území obce

Stavby

Súpisné číslo	na parcele číslo	Druh stavby	Popis stavby	Druh ch.n.	Umiest. stavby
7310	2826/709	18	Trafostanica		1

Právny vzťah k parcele na ktorej leží stavba 7310 je evidovaný na liste vlastníctva číslo 3286.

Legenda:

Druh stavby:

18 - Budova technickej vybavenosti sídla (výmenniková stanica, budova na rozvod energií, čerpacia a prečerpávací stanica, úpravňa vody, transformačná stanica a rozvodňa, budova vodojemu alebo čistiarne odpadových vôd a iné)

Kód umiestnenia stavby:

1 - Stavba postavená na zemskom povrchu

ČASŤ B: VLASTNÍCI A INÉ OPRÁVNENÉ OSOBY

Por. číslo Príezvisko, meno (názov), rodné priezvisko, dátum narodenia, rodné číslo (IČO) a Spolu vlastnícky podiel miesto trvalého pobytu (sídlo) vlastníka

Účastník právneho vzťahu:

Vlastník

1 Florida Villa Park s.r.o., Cesta aradských mučeníkov 6020/16, Dunajská Streda, PSČ 929 01, SR 1 / 1

IČO :

Titul nadobudnutia	V-6018/13-Kúpna zmluva, vklad povolený dňa 14.11.2013-č.z.2988/13
Titul nadobudnutia	R-1203/13-Rozhodnutie OPÚ č. D/2009/01106-3-č.z.105/14
Titul nadobudnutia	R-1353/13-Prevedenie Gpč.35021934-243/2013 -č.z.548/14
Titul nadobudnutia	V-4402/14-Zámenná zmluva,vklad povolený dňa 19.08.2014-č.z.2610/14
Titul nadobudnutia	V-8056/14-Kúpna zmluva,vklad povolený dňa 05.02.2015-č.z.455/15
Titul nadobudnutia	R-114/15-Prevedenie Gpč.35021934-179/2014 -č.z.1540/15
Titul nadobudnutia	Z-6318/15-Odstúpenie od kúpnej zmluvy V-8256/14 -č.z.3257/15
Titul nadobudnutia	R-1184/15-Prevedenie GPč.35021934-216/2015-č.z.111/16
Titul nadobudnutia	V-6849/15-Kúpna zmluva,vklad povolený dňa 13.01.2016-č.z.135/16
Titul nadobudnutia	V-169/16-Zámenná zmluva,vklad povolený dňa 01.02.2016 -č.z.398/16
Titul nadobudnutia	R-1237/16-Prevedenie GPč.35021934-112/2006-č.z.2085/16
Titul nadobudnutia	R-1482/16- Rozhodnutie OU-DS-PLO-2016/005712-003 -zmena druhu pozemku -č.z.2134/16
Titul nadobudnutia	R-1621/16-Prevedenie Gpč.35021934-179/2016-č.z.2378/16
Titul nadobudnutia	V-3793/16-Zmluva o zriadení vecného bremena,vklad povolený dňa 21.07.2016-č.z.2379/16
Titul nadobudnutia	V-3641/16-Kúpna zmluva,vklad povolený dňa 11.08.2016-č.z. -78/16
Titul nadobudnutia	V-1840/17-Kúpna zmluva,vklad povolený dňa 06.04.2017-č.z.1211/17
Titul nadobudnutia	Prevedenie Gpč.35021934-169/2017 pri zápise V-5463/17 -č.z.2558/17
Titul nadobudnutia	R 1235/17 Rozhodnutie č. OU-DS-PLO-2017/009438-002, prevedenie geom. plánu č. 35021934-95/2017, -č.z.3159/17
Titul nadobudnutia	V-9345/2017-Zmluva o zriadení vecného bremena,vklad povolený dňa 16.01.2018, prev.Gpč.35021934-325/2017 -č.z.160/18
Titul nadobudnutia	Z-9582/17-Zápis zák.vecného bremena, prev.Gpč.36539325-286/2017-č.z.167/18
Titul nadobudnutia	R-50/18-Prevedenie Gpč.35021934-353/2017 -č.z.831/18
Titul nadobudnutia	Z-2521/18-Oznámenie o urč. súp.číslo, prev.Gpč.35021934-29/2018-č.z.995/18

IČO :

Titul nadobudnutia Z-2558/18-Zápis zák.zál.práva -č.z.1324/18
Titul nadobudnutia R-540/18-Prevedenie Gpč.35021934-38/2018 -č.z.2172/18
Titul nadobudnutia R-996/18-zmena adresy -č.z.2411/18
Titul nadobudnutia R-1189/18-Prevedenie GPč.35021934-142/2018 -č.z.2557/18
Titul nadobudnutia R-1080/18- Rozhodnutie č. OU-DS-PLO-2018/008608-002, prev.Gpč.35021934-49/2018 - č.z.2617/18
Titul nadobudnutia R-1619/18-Rozhodnutie OU-DS-PLO-2018/016837-002 -č.z.4318/18
Titul nadobudnutia R-1987/18-Prev.Gpč.35021934-323/2018-č.z.131/19
Titul nadobudnutia Prevedenie Gpč.35021934-72/2018 pri zápise Z-341/19 -č.z.178/19
Titul nadobudnutia V-9278/18-Zmluva o zriadení vecného bremena,vklad povolený dňa 23.01.2019-č.z.258/19
Titul nadobudnutia R-1986/18-Prevedenie GPč.35021934-322/2018, G1-2942/2018 -č.z.370/19
Titul nadobudnutia V-2829/18-Kúpna zmluva č.02482/2017 -PKZ-K40519/17.00,vklad povolený dňa 15.05.2018- č.z.1441/18
Titul nadobudnutia V-4281/17-Kúpna zmluva,vklad povolený dňa 27.06.2017-č.z.2151/17
Titul nadobudnutia V-4123/17-Kúpna zmluva,vklad povolený dňa 20.06.2017-č.z.2083/17
Titul nadobudnutia V-3092/15-Kúpna zmluva,vklad povolený dňa 15.06.2015 -č.z.2077/15
Titul nadobudnutia V-8663/14-Kúpna zmluva,vklad povolený dňa 08.01.2015 -č.z.70/15;
Titul nadobudnutia V-7787/18-Zmluva o zruš. a vyp.podielového spol.,vklad povolený dňa 12.11.2018, prev.Gpč.35021934-137/2018 a Gpč35021934-164/2018-č.z.4182/18
Titul nadobudnutia V-1097/19-Zmluva o zriadení vecného bremena,vklad povolený dňa 19.02.2019-č.z.531/19
Titul nadobudnutia Prevedenie GP č. 46610910-242/2018 pri zápise V-8098/2018 - č. z. 570/2019
Titul nadobudnutia V-1284/2019 Zmluva o zriadení vecného bremena vklad povolený dňa 07.03.2019 - č. z. 657/2019
Titul nadobudnutia R-262/19-Prevedenie Gpč.35021934-24/2019,G1-158/2019-č.z.1051/19
Titul nadobudnutia R-1201/19-Rozhodnutie OU-DS-PLO-2019/012807-002, prev.Gp.35021934-60/2019 - č.z.2832/19
Titul nadobudnutia V-4678/19-Kúpna zmluva,vklad povolený dňa 06.08.2019, prev.Gpč.35021934-151/2019- č.z.2872/19
Titul nadobudnutia V-6997/19-Zmluva o zriadení vecného bremena,vklad povolený dňa 03.10.2019-č.z.3962/19
Titul nadobudnutia V-7606/19-Záložná zmluva,vklad povolený dňa 25.10.2019-č.z.4384/19
Titul nadobudnutia R-1486/19-Prevedenie Gpč.35021934-227/2019-č.z.4479/19
Titul nadobudnutia R-1817/19-Prevedenie Gpč.52011101-121/2019, G1-2367/2019-č.z.4645/19
Titul nadobudnutia V-9822/19-Zmluva o zriadení vecného bremena,vklad povolený dňa 08.01.2020-č.z.84/20
Titul nadobudnutia R-1164/19-OU-DS-PLO-2019/020964-002,prev.Gpč. G1-1814/19-č.z.163/20
Titul nadobudnutia R-1165/19-OU-DS-PLO-2019/020963-002-č.z.164/10
Titul nadobudnutia R-1874/19-Rozhodnutie OU-DS-PLO-2019/021340-003,prev.Gpč.G1-1681/19-č.z.276/20
Titul nadobudnutia V-785/20-Zmluva o zrušení vecného bremena (V-776/19) ,vklad povolený dňa 12.05.2020- č.z.1230/20
Titul nadobudnutia V-786/20-Zmluva o zriadení vecného bremena,vklad povolený dňa 12.05.2020, prev.Gpč.G1-2709/19 -č.z.1231/20
Titul nadobudnutia R-705/20-Prevedenie Gpč.G1-1707/19-č.z.1346/20
Titul nadobudnutia R-704/20-Prevedenie Gpč. G1-2887/19-č.z.1349/20
Titul nadobudnutia R-703/20-Prevedenie Gpč. G1-635/20-č.z.1356/20
Titul nadobudnutia R-702/20-Prevedenie Gpč. G1-636/20 -č.z.1360/20
Titul nadobudnutia R-701/20-Prevedenie Gpč.697/20-č.z.1361/20
Titul nadobudnutia R-593/20-Rozhodnutie OU-DS-PLO-2020/008658-002, gpč.G1-102/20-č.z.1413/20
Titul nadobudnutia R-757/20-Rozhodnutie OU-DS-PLO-2020/008659-002, prev.Gpč. G1-2821/2019-č.z.1650/20
Titul nadobudnutia R-7936/20-Prevedenie Gpč.G1-1213/2020-č.z.1799/20
Titul nadobudnutia V-5004/20-Kúpna zmluva,vklad povolený dňa 03.08.2020-č.z.2032/20
Titul nadobudnutia V-5514/20-Zmluva o zriadení vecného bremena,vklad povolený dňa 03.09.2020-č.z.2348/20
Titul nadobudnutia R-1464/20-prevedenie Gpč. G1-2246/20-č.z.2705/20
Titul nadobudnutia V-6934/20-Zámenná zmluva,vklad povolený dňa 13.10.2020, Prev.Gpč.G1-2088/20 - č.z.2789/20

Tituly nadobudnutia LV:

Z-3227/18-zápis zák.zál.práva -č.z.1555/18
Z-3225/18-Zápis zák.vecného bremena -č.z.1582/18
Z-3226/18-Zápis zák.vecného bremena -č.z.1592/18

Por.č.:

Vecné bremeno podľa § 22 a nasl. Zákona č. 79/1957 Zb. o výrobe,rozvoje a spotrebe elektriny (elektrizačný zákon) v spojení s § 96 ods. 4 zákona č. 251/2012 Z.z. o energetike a o zmene a doplnení niektorých zákonov v prospech spoločnosti Západoslovenská distribučná,a.s.,IČO:36 361 518 so sídlom Čulenova 6, 91647 Bratislava podľa geom. plánú č. 45 961 581 -40/18 na pozemku s parcelným číslom registra C KN 2829/7 týkajúce sa elektroenergetického zariadenia: 1x22 kV VN linka č. 366 na trase Dunajská Streda-mesto -Z-2558/2018-č.z.1324/18

Vecné bremeno podľa § 11 ods. 1 písm.f) zákona č.251/2012 Z.z. o energetike v prospech spoločnosti SE 2010, a.s., so sídlom: Rajská 7, 811 08 Bratislava, IČO:44 787 618, podľa geom.plánu č.36717568-1010/2018 na pozemku reg. C KN parc.č. 2826/945, 2826/946, 2826/947, 2826/948, 2826/502, 2826/949,4103/147, 4103/148, 2826/950, 4103/151, 2826/951, 2826/954, 2826/956, 2826/957, 2826/959,2826/960, 2826/961, týkajúce sa elektroenergetického vedenia: 3x20-NA2XS(F)2Y 1x240/RM25 na trase R-VN 22 kV TS1 FVE-1 Blažov -ES 110/22 kV RZ Dunajská Streda -Z-3227/2018-č.z.1555/18,č.z.4407/18,č.z.399/19,č.z.1051/19,č.z.1413/20

Vecné bremeno podľa § 14 ods. 1 písm.f) zákona č.251/2012 Z.z. o energetike v prospech spoločnosti N.O.S. Contruction,s.r.o. so sídlom: Roľníckej školy 1519, 945 25 Komárno, IČO:35 946 393, podľa geom.plánu č.36717568-10 10/2018 na pozemku reg. C KN parc.č. 2826/945, 2826/946, 2826/947, 2826/948, 2826/502, 2826/949,4103/147, 4103/148, 2826/950, 4103/151, 2826/951, 2826/954, 2826/955, 2826/956, 2826/957, 2826/959, 2826/960, 2826/961 týkajúce sa elektroenergetického vedenia: 3x20-NA2XS(F)2Y 1x240/RM25 na trase R-VN 22 kV TS1 FVE-2 Blažov -ES 110/22 kV RZ Dunajská Streda -Z-3225/2018-č.z.1582/18,č.z.4407/18,č.z.399/19,č.z.1051/19,č.z.1413/20

Vecné bremeno podľa § 11 ods. 1 písm.f) zákona č.251/2012 Z.z. o energetike v prospech spoločnosti INDUSTRIAL ZONE KÚTNIKY ,a.s., so sídlom : Štúrova 1090/7, Dunajská Streda, 929 01, IČO: 36 241 083, podľa geom.plánu č.36717568-1010/2018 na pozemku reg. C KN parc.č. 2826/945, 282 6/946, 2826/947, 2826/948, 2826/502, 2826/949,4103/147, 4103/148,4103/151, 2826/950, 2826/951, 2826/954, 2826/955, 2826/956, 2826/957, 2826/959,2826/960, 2826/961 týkajúce sa elektroenergetického vedenia: 3x20-NA2XS(F)2Y 1x240/RM25 na trase R-VN 22 kV TS1 FVE-3 Blažov -ES 110/22 kV RZ Dunajská Streda -Z-3226/2018-č.z.1592/18,č.z.4407/18,č.z.399/19,č.z.1051/19,č.z.1413/20

- 1 Vecné bremeno právo prechodu a prejazdu, právo vstupu,prechodu a prejazdu peší,motorovými a nemotorovými dopravnými a nemotorovými dopravnými prostriedkami,strojmi a mechanizmami cez pozemky registra C KN parc.č.2826/384, 4103/44, 4103/45, 2826/421 , 2826/875, 2826/879, 2826/880, 2826/881, 2826/882, 2826/883, 2826/884, 2826/915, 4103/39, 2826/434, 4103/30, 4103/33, 4103/34, 2826/909, 2826/910 ,2826/918, 4103/32, v prospech vlastníka pozemkov registra C KN parc.č.2826/424 a 2826/568, 2826/711 podľa V-3793/16 - č.z.2379/16, č.z. 3446/16,č.z.2557/18,č.z.1349/20
- 1 Vecné bremeno spočívajúceho v práve :zariadenia, uloženia,užívania,prevádzkovania,údržby,opravy,rekonštrukcie,odstránenia,modernizácie a akýchkoľvek iných stavebných úprav,elektroenergetickej stavby- 1kV prípojky pre PČS - na pozemkoch:parcely registra 'C' parc.č 2826/237, 2826/989, 2826/990, a za týmto účelom právo vstupu,prechodu a prejazdu peší,motorovými a nemotorovými dopravnými prostriedkami,strojmi a mechanizmami cez tieto parcely oprávneným z vecného bremena a ním povereným osobám,všetko v prospech : EKOM PLUS,s.r.o., Kračanská cesta 785/41, 929 01 Dunajská Streda, IČO:32 236 403 podľa V-1624/14 -č.z.1438/14,č.z.2678/16,č.z.1346/20
- 1 Vecné bremeno ' in personam' právo zariadenia a uloženia elektroenergetických zariadení, v práve užívania, prevádzkovania, údržby, opravy,úpravy,rekonštrukcie, modernizácie a akýchkoľvek iných stavebných úprav elektroenergetických zariadení a ich odstránenia v rozsahu vyznačenom v geom.pláne č.35021934-325/2017 cez pozemky registra C KN parc.č.2826/237,2826/989, 2826/990, 2826/247, 2826/286, 4103/174, 4103/27, 2826/314,4103/192, 4103/197, 2826/361, 2826/376, 4103/65, 4103/66, 2826/421, 2826/434, 4103/30, 4103/33, 4103/34, 2826/627, 2826/628, 2826/635, 2826/914, 2826/876, 2826/909, 2826/910, 2826/918, 4103/32, 2826/875, 2826/880, 2826/881, 2826/882, 2826/883, 2826/915, 4103/39, 2826/884, 4103/67, v prospech: Západoslovenská distribučná,a.s.,IČO:36361518, Čulenova 6, 816 47, Bratislava podľa V-9345/2017 - č.z.160/18,č.z.2557/18,č.z.399/19,č.z.2636/19,č.z.2852/19,č.z.1346/20,č.z.1349/20,č.z.1356/20,č.z.1361/20
- 1 Vecné bremeno v zmysle znenia § 11 a § 43 Zákona č.251/2012 Z.z. o energetike a o zmene niektorých zákonov právo vstupu na pozemok registra C KN parc.č.2829/7 v rozsahu nevyhnutnom na výkon povolenej činnosti a v práve zriaďovať elektrické vedenia a elektroenergetické zariadenie distribučnej sústavy, v súlade s priloženým geom.plánom č.36539325-286/2017 z dôvodu obmedzenia vlastníckeho práva k pozemkom vybudovaním elektroenergetických zariadení distribučnej sústavy, v prospech : Západoslovenská distribučná,a.s.,so sídlom Čulenova č.6, 816 47, Bratislava -Z-9582/2017 -č.z.167/18
- 1 Vecné bremeno právo vstupu a prechodu pešo,motorovými a nemotorovými dopravnými prostriedkami,strojmi a mechanizmami cez pozemky registra C KN parc.č.2826/384, 4103/44, 4103/45, 2826/627, 2826/875, 2826/909 v prospech každodobého vlastníka pozemku registra C KN parc.č.2826/360 podľa V-9278/2018-č.z.258/19,č.z.1349/20

KN parc.č. :

2826/235, 2826/248, 2826/314, 4103/192, 2826/326, 2826/332, 4103/50, 2826/349, 4103/48, 4103/49, 2826/361, 2826/363, 2826/367, 2826/376, 4103/65, 4103/66, 2826/384, 4103/44, 4103/45, 2826/393, 4103/35, 4103/36, 4103/37, 4103/38, 2826/405, 2826/421, 2826/427, 2826/434, 4103/30, 4103/33, 4103/34, 2826/488, 2826/512, 2826/513, 2826/635, 2826/822, 4103/51, 2826/827, 4103/150, 4103/154, 4103/155, 2826/837, 2826/874, 2826/875, 2826/876, 2826/877, 2826/878, 2826/879, 2826/880, 2826/881, 2826/882, 2826/883, 2826/884, 4103/67, 2826/885, 2826/886, 2826/909, 2826/910, 2826/911, 2826/912, 4103/199, 4103/200, 2826/913, 2826/914, 2826/915, 4103/39, 2826/916, 2826/917, 2826/918, 4103/32, 2826/924, 2826/925, 4103/46, 2826/927, 4103/56, 4103/57, 4103/60, 4103/62, 4103/63, 4103/64, 2826/928 v prospech každého vlastníka pozemkov registra C KN parc.č.: 2826/249, 2826/305, 2826/308, 4103/186, 2826/313, 4103/198, 2826/315, 4103/102, 4103/4, 4103/105, 2826/318, 2826/320, 2826/321, 2826/322, 2826/328, 2826/330, 2826/334, 2826/337, 2826/344, 2826/346, 2826/350, 2826/352, 4103/149, 2826/354, 2826/366, 2826/370, 2826/372, 2826/385, 2826/389, 4103/42, 2826/390, 4103/139, 4103/41, 2826/411, 2826/414, 2826/417, 2826/425, 2826/426, 2826/433, 2826/443, 2826/481, 2826/482, 2826/483, 2826/484, 2826/485, 2826/491, 2826/492, 2826/493, 2826/494, 2826/496, 2826/497, 2826/499, 2826/503, 4103/255, 4103/152, 4103/153, 4103/156, 2826/505, 2826/509, 2826/510, 2826/514, 2826/523, 2826/524, 2826/525, 4103/188, 4103/189, 4103/69, 2826/527, 2826/528, 2826/529, 2826/530, 4103/103, 2826/531, 2826/532, 2826/533, 2826/534, 2826/536, 2826/537, 2826/538, 2826/539, 2826/545, 2826/546, 2826/547, 2826/548, 2826/553, 2826/554, 2826/555, 2826/558, 2826/563, 2826/564, 2826/565, 2826/566, 2826/567, 2826/574, 2826/575, 2826/577, 2826/586, 2826/968, 2826/587, 2826/588, 4103/204, 2826/595, 4103/187, 4103/158, 2826/596, 2826/597, 2826/630, 2826/632, 2826/633, 2826/634, 2826/800, 2826/801, 2826/802, 2826/803, 2826/804, 2826/805, 2826/806, 2826/807, 2826/808, 2826/809, 2826/810, 4103/159, 4103/160, 4103/161, 2826/811, 2826/812, 2826/813, 2826/814, 2826/815, 2826/816, 2826/817, 4103/193, 2826/818, 4103/194, 4103/195, 2826/819, 4103/196, 2826/820, 4103/58, 2826/821, 2826/823, 4103/205, 2826/824, 4103/59, 4103/61, 2826/825, 2826/826, 2826/828, 2826/830, 4103/220, 2826/832, 2826/836, 2826/841, 2826/842, 2826/846, 2826/847, 2826/848, 4103/40, 2826/849, 2826/852, 2826/853, 2826/860, 2826/862, 4103/106, 4103/107, 4103/108, 4103/109, 4103/110, 4103/111, 4103/112, 4103/113, 4103/114, 4103/115, 4103/116, 4103/117, 4103/118, 4103/119, 4103/120, 4103/121, 4103/122 podľa V-1097/2019-

č.z.531/19, č.z.2636/19, č.z.2690/19, č.z.2832/19, č.z.4479/19, č.z.4870/19, č.z.1349/20, č.z.1349/20, č.z.1361/20, č.z.1413/20, č.z.1650/20, č.z.2033/20, č.z.2084/20, č.z.2386/20, č.z.2789/20

- 1 Vecné bremeno právo prechodu pešo a prejazdu motorovými a nemotorovými vozidlami bez obmedzenia ako aj právo výstavby a vedenia inžinierskych sietí cez pozemky registra C KN parc.č.2826/627, 2826/628, 2826/875, 2826/909 v prospech každodobého vlastníka pozemku registra C KN parc.č.2826/391, 2826/796, 2826/861 podľa V-1284/2019 - č.z. 657/2019
- 1 Vecné bremeno "in rem" právo prechodu v celom rozsahu pešo, osobne, motorovými vozidlami a nemotorovými vozidlami cez pozemky registra C KN parc.č. 2826/286, 4103/174, 4103/27, 2826/421, 2826/427, 2826/434, 4103/30, 4103/33, 4103/34, 2826/627, 2826/628, 2826/875, 2826/909, 2826/910, 2826/915, 4103/39, 2826/918, 4103/32, v prospech každodobého vlastníka pozemkov registra C KN parc.č.2826/420, 2826/551, 2826/552, 2826/854, 2826/377, 2826/397, 2826/855, 2826/856, 4103/92, 4103/93, 4103/94, 4103/95, 2826/375, 2826/396, 2826/549, 2826/857, 2826/858, 2826/859, 4103/96, 4103/97, 4103/98, 4103/99, 4103/100, 4103/101, 2826/417, 2826/553, 2826/853 podľa V-6997/2019-č.z.3962/2019, č.z.3963/19, č.z.4042/19, č.z.1349/20, č.z.1356/20
- 1 Záložné právo na pozemok registra C KN parc.č.2826/261, 4103/16, prospech zál.veriteľa : VIWO, s.r.o., Galantská cesta 5694/13, Dunajská Streda, 929 01, IČO:36 292 613 podľa V-7606/19-č.z.4384/19, č.z.276/20, č.z.2347/20
- 1 Vecné bremeno právo vstupu, prechodu a prejazdu peši, motorovými a nemotorovými dopravnými prostriedkami, strojmi a mechanizmami cez pozemky registra C KN parc.č.2826/298, 2826/605, 2826/606, 4103/176, 4103/177, 4103/178, 4103/179, 2826/992, 4103/17, 4103/18, 4103/19, 4103/20, 4103/21, 4103/22, 4103/23, 4103/24, 2826/607, 2826/609 v prospech každého vlastníka pozemku registra C KN parc.č.2826/299 podľa V-9822/19-č.z.84/20, č.z.1346/20, č.z.1360/20
- 1 Vecné bremeno právo zriadenia spevnenej prístupovej komunikácie, v práve zriadenia a prevádzkovania inžinierskych sietí, v práve vstupovať na nehnuteľnosť v súvislosti so zriadením, prevádzkovaním, opravami a údržbou inžinierskych sietí cez pozemok registra C KN parc.č.2826/298 v prospech pozemku registra C KN parc.č.2826/299 podľa V-9822/19-č.z.84/20
- 1 Vecné bremeno "in personam" právo zriadenia a uloženia elektroenergetických zariadení, v práve užívania, prevádzkovania, údržby, opravy, úpravy, rekonštrukcie, modernizácie a akýchkoľvek iných stavebných úprav elektroenergetických zariadení a ich odstránenia v rozsahu vyznačenom v geom.pláne úradne overenom pod č. G1-2709/19 cez pozemky registra C KN parc.č.2826/235, 2826/314, 4103/192, 4103/197, 2826/349, 4103/48, 4103/49, 2826/361, 2826/384, 4103/44, 4103/45, 2826/595, 4103/157, 4103/158, 2826/822, 4103/51, 2826/875, 2826/916, 2826/924, 2826/925, 4103/46, 2826/926, 4103/52, 4103/53, 4103/54, 4103/55, 2826/927 v prospech Západoslovenská distribučná, a.s., IČO:36361518, Čulenova 6, 816 47 Bratislava podľa V-786/20 - č.z.1231/20, č.z.1349/20, č.z.1361/20, č.z.1413/20
- 1 Vklad vecného bremena spočívajúceho v práve umiestnenia, vybudovania, ponechania a prevádzkovania elektrického káblového vedenia alebo iného elektroenergetického zariadenia, telekomunikačného vedenia, verejného vodovodu, verejnej kanalizácie, verejnej dažďovej kanalizácie, verejného plynovodu, alebo ich prípojok, ako aj cesty, chodníka, či lnej spevnenej plochy a v práve vstupu, vjazdu prechodu/prejazdu pešo a/alebo motorovými vozidlami a tiež v nevyhnutnej miere za účelom opravy, údržby, rekonštrukcie, odstránenia týchto inžinierskych sietí cez pozemky registra C KN parc.č.2826/237, 2826/605, 2826/607, 2826/609, 2826/611, 2826/613, 2826/615, 2826/617, 2826/989, 2826/990 v prospech každodobých vlastníkov pozemkov registra C KN parc.č.2826/984, 2826/985, 2826/986, 2826/988, 4103/16 podľa V-5514/20 - č.z.2348/20
- 1 Vecné bremeno podľa § 11 ods. 1 písm. f) zákona č.251/2012 Z.z. o energetike v prospech spoločnosti INDUSTRIAL ZONE KÚTNIKY ,a.s., so sídlom : Štúrova 1090/7, Dunajská Streda, 929 01, IČO: 36 241 083, podľa geom.plánu č.36717568-1010/2018 na pozemku reg. CKN parc.č.2826/952, týkajúce sa elektroenergetického vedenia: 3x20-NA2XS(F)2Y 1x240/RM25 na trase R-VN 22 kV TS1 FVE-3 Blažov -ES 110/22 kV RZ Dunajská Streda -Z-3226/2018-č.z.1592/18, č.z.2789/20

Contruction,s.r.o. so sídlom: Roľníckej školy 1519, 945 25 Komárno, IČO:35 946 393, podľa geom.plánu č.36717568-1010/2018 na pozemku reg. C KN parc.č. 2826/952, týkajúce sa elektroenergetického vedenia: 3x20-NA2XS(F)2Y 1x240/RM25 na trase R-VN 22 kV TS1 FVE-2 Blažov -ES 110/22 kV RZ Dunajská Streda -Z-3225/2018-č.z.1582/18,č.z.2789/20

- 1 Vecné bremeno podľa § 11 ods. 1 písm.f) zákona č.251/2012 Z.z. o energetike v prospech spoločnosti SE 2010, a.s., so sídlom: Rajska 7, 811 08 Bratislava, IČO:44 787 618, podľa geom.plánu č.36717568-1010/2018 na pozemku reg. C KN parc.č.2826/952, týkajúce sa elektroenergetického vedenia: 3x20-NA2XS(F)2Y 1x240/RM25 na trase R-VN 22 kV TS1 FVE-1 Blažov -ES 110/22 kV RZ Dunajská Streda -Z-3227/2018-č.z.1555/18,č.z.,č.z.2789/20

Iné údaje:

- 1 R-1899/17-Prevedenie Gpč.35021934-299/2017-č.z.110/18
- 1 R-194/19-Zlúčenie LVč.5433, 7789, 8133,8134,8377, s LVč.6493 -č.z.399/19
- 1 Vecné bremeno právo prechodu pešo,osobne,motorovými a nemotorovými vozidlami cez pozemky registra C KN parc.č. :
2826/235, 2826/248, 2826/314, 4103/192, 4103/197, 2826/326, 2826/332, 4103/50, 2826/349, 4103/48, 4103/49, 2826/361, 2826/363, 2826/367, 2826/376, 4103/65, 2826/384, 4103/44, 4103/45, 2826/393, 4103/35, 4103/36, 4103/37, 4103/38, 2826/405, 2826/406, 2826/421, 2826/427, 2826/434, 4103/30, 4103/33,4103/34, 2826/488, 2826/512, 2826/513, 2826/635, 2826/822, 2826/827, 4103/150, 4103/154, 4103/155, 2826/837, 2826/874, 2826/875, 2826/876, 2826/877, 2826/878, 2826/879, 2826/880, 2826/881, 2826/882, 2826/883, 2826/884, 4103/67, 2826/885, 2826/886, 2826/909, 2826/910, 2826/911, 2826/912,4103/199, 4103/200, 2826/913, 2826/914, 2826/915, 4103/39, 2826/916, 2826/917, 2826/918, 4103/32, 2826/924, 2826/925, 4103/46, 2826/927, 4103/56, 4103/57, 4103/60, 4103/62, 4103/63, 4103/64, 2826/928 v prospech každého vlastníka pozemkov registra C KN parc.č.: 2826/249, 2826/305,4103/186, 2826/313,4103/198, 4103/105, 2826/320, 2826/321, 2826/330, 2826/334, 2826/337, 2826/352, 4103/149, 2826/385, 2826/390,4103/139, 4103/41, 2826/411, 2826/414, 2826/422, 2826/481, 2826/482, 2826/491, 2826/492, 2826/493, 2826/494, 2826/496, 2826/499, 2826/503, 4103/152, 4103/153, 4103/156, 2826/509, 2826/523, 2826/524,4103/188, 4103/189, 4103/69, 2826/529, 2826/532, 2826/533, 2826/539, 2826/547, 2826/548, 2826/554, 2826/555, 2826/570, 2826/574, 2826/575, 2826/577, 2826/587, 2826/595, 4103/157, 4103/158, 2826/596, 2826/632, 2826/633, 2826/634, 2826/805, 2826/808, 4103/159, 4103/160, 4103/161, 2826/814, 2826/815, 2826/816, 4103/193, 2826/818, 4103/194, 4103/195, 2826/819,4103/196, 4103/58, 4103/59, 4103/61, 2826/830, 2826/832, 2826/836, 2826/841, 2826/846, 2826/847, 2826/848, 4103/40, 2826/849, 2826/852, podľa V-1097/2019-č.z.531/19,č.z.982/19,č.z.1306/19,č.z.1314/19,č.z.1451/19,č.z.2801/19,č.z.2832/19,č.z.2838/19,č.z.2852/19,č.z.3701/19,č.z.4479/19,č.z.4921/19,č.z.371/20,č.z.401/20,č.z.1349/20,č.z.1349/20,č.z.1361/20,č.z.1413/20,č.z.1447/20,č.z.1530/20,č.z.1650/20,č.z.2053/20,č.z.2094/20,č.z.2149/20,č.z.2263/20,č.z.2428/20,č.z.2434/20, č.z.2649/2020, 2653/2020, č.z. 2847/2020, č.z. 2896/2020

Poznámka:
Bez zápisu.

Úrad geodézie, kartografie a katastra Slovenskej republiky
VÝPIS Z KATASTRA NEHNUTEĽNOSTÍ

Okres: **Dunajská Streda**
Obec: **DUNAJSKÁ STREDA**
Katastrálne územie: **Dunajská Streda**

Vytvorené cez katastrálny portál

Dátum vyhotovenia **05.11.2020**
Čas vyhotovenia: **10:43:37**

VÝPIS Z LISTU VLASTNÍCTVA č. 8378

ČASŤ A: MAJETKOVÁ PODSTATA

PARCELY registra "C" evidované na katastrálnej mape

Parcelné číslo	Výmera v m2	Druh pozemku	Spôsob využ. p.	Umiest. pozemku	Právny vzťah	Druh ch.n.
2826/254	103	orná pôda	1	2		, 501
2826/256	12813	orná pôda	1	2		, 501
2826/257	5978	orná pôda	1	2		, 501
2826/864	4023	orná pôda	1	2		, 501
2826/865	9550	orná pôda	1	2		, 501
2826/866	7709	orná pôda	1	2		, 501
2826/962	134	orná pôda	1	2		, 501
2826/963	252	orná pôda	1	2		, 501

Legenda:

Spôsob využívania pozemku:

1 - Pozemok využívaný pre rastlinnú výrobu, na ktorom sa pestujú obilniny, okopaniny, krmoviny, technické plodiny, zelenina a iné poľnohospodárske plodiny alebo pozemok dočasne nevyužívaný pre rastlinnú výrobu

Druh chránenej nehnuteľnosti:

501 - Chránená vodohospodárska oblasť

Umiestnenie pozemku:

2 - Pozemok je umiestnený mimo zastavaného územia obce

ČASŤ B: VLASTNÍCI A INÉ OPRÁVNENÉ OSOBY

Por. číslo Príezvisko, meno (názov), rodné priezvisko, dátum narodenia, rodné číslo (IČO) a Spoluvlastnícky podiel miesto trvalého pobytu (sídlo) vlastníka

Účastník právneho vzťahu:

Vlastník

1 Szomolai Ernest

á

1 / 1

Titul nadobudnutia

V-7787/18-Zmluva o zruš. a vyp.podielového spol.,vklad povolený dňa 12.11.2018, prev.Gpč.35021934-137/2018 a -č.z.4182/18

Titul nadobudnutia

R-262/19-Prevedenie Gpč.35021934-24/2019,G1-158/2019-č.z.1051/19

ČASŤ C: ĽARCHY

Por.č.:

- 1 Vecné bremeno podľa § 11 ods. 1 písm.f) zákona č.251/2012 Z.z. o energetike v prospech spoločnosti INDUSTRIAL ZONE KÚTNIKY ,a.s., so sídlom : Štúrova 1090/7, Dunajská Streda, 929 01, IČO: 36 241 083, podľa geom.plánu č.36717568-1010/2018 na pozemku reg. C KN parc.č.2826/963 týkajúce sa elektroenergetického vedenia: 3x20-NA2XS(F)2Y 1x240/RM25 na trase R-VN 22 kV TS1 FVE-3 Blažov -ES 110/22 kV RZ Dunajská Streda -Z-3226/2018-č.z.1592/18,č.z.4182/18,č.z.1051/19
- 1 Vecné bremeno podľa § 11 ods. 1 písm.f) zákona č.251/2012 Z.z. o energetike v prospech spoločnosti N.O.S. Contruction,s.r.o. so sídlom: Roľníckej školy 1519, 945 25 Komárno, IČO:35 946 393, podľa geom.plánu č.36717568-1010/2018 na pozemku reg. C KN parc.č.2826/963 týkajúce sa elektroenergetického vedenia: 3x20-NA2XS(F)2Y 1x240/RM25 na trase R-VN 22 kV TS1 FVE-2 Blažov -ES 110/22 kV RZ Dunajská Streda -Z-3225/2018-č.z.1582/18,č.z.4182/18,č.z.1051/19
- 1 Vecné bremeno podľa § 11 ods. 1 písm.f) zákona č.251/2012 Z.z. o energetike v prospech spoločnosti INDUSTRIAL ZONE KÚTNIKY ,a.s., so sídlom : Štúrova 1090/7, Dunajská Streda, 929 01, IČO: 36 241 083, podľa geom.plánu č.36717568-1010/2018 na pozemku reg. C KN parc.č.2826/962 týkajúce sa elektroenergetického vedenia: 3x20-NA2XS(F)2Y 1x240/RM25 na trase R-VN 22 kV TS1 FVE-3 Blažov -ES 110/22 kV RZ Dunajská Streda -Z-3226/2018-č.z.1592/18,č.z.4182/18,č.z.1051/19
- 1 Vecné bremeno podľa § 11 ods. 1 písm.f) zákona č.251/2012 Z.z. o energetike v prospech spoločnosti N.O.S. Contruction,s.r.o. so sídlom: Roľníckej školy 1519, 945 25 Komárno, IČO:35 946 393, podľa geom.plánu č.36717568-1010/2018 na pozemku reg. C KN parc.č.2826/962 týkajúce sa elektroenergetického vedenia: 3x20-NA2XS(F)2Y 1x240/RM25 na trase R-VN 22 kV TS1 FVE-2 Blažov -ES 110/22 kV RZ Dunajská Streda -Z-3225/2018-č.z.1582/18,č.z.4182/18,č.z.1051/19
- 1 Vecné bremeno podľa § 11 ods. 1 písm.f) zákona č.251/2012 Z.z. o energetike v prospech spoločnosti SE 2010, a.s., so sídlom: Rajska 7, 811 08 Bratislava, IČO:44 787 618, podľa geom.plánu č.36717568-1010/2018 na pozemku reg. C KN parc.č.2826/962 týkajúce sa elektroenergetického vedenia: 3x20-NA2XS(F)2Y 1x240/RM25 na trase R-VN 22 kV TS1 FVE-1 Blažov -ES 110/22 kV RZ Dunajská Streda -Z-3227/2018-č.z.1555/18,č.z.4182/18,č.z.1051/19

Iné údaje:

Bez zápisu.

Poznámka:

Bez zápisu.