

a) Lasovická ulica (Feaske ulica)

HORNÁ UL. / FEASO U.

© Úrad geodézie, kartografie a katastra Slovenskej republiky

Export

Trnavský > Dunajská Streda > Dunajská Streda > k.ú. Dunajská Streda



Vytlačené z aplikácie Mapový klient ZBGIS. Nepoužiteľné na právne účely.

Dátum: 15.4.2021

(1/1)

UL. GY. SZABÓ / SZABÓ GYULA U.



Úrad geodézie, kartografie a katastra Slovenskej republiky	Okres Dunajská Streda	Obec Dunajská Streda	Katastrálne územie Dunajská Streda
	Číslo zákazky 66491/2021	Vektorová mapa	Mierka 1:1000
	<b>KÓPIA KATASTRÁLNEJ MAPY</b> na parcely 3937/2, 3940/3, 3940/4, 3941/2, 3942/10		
Vyhotovené automatizovaným spôsobom z ISKN	Spôsob autorizácie		
Dátum a čas vyhotovenia 18.5.2021 10:01:37	Kvalifikovaná elektronická pečať ÚGKK SR s pripojenou kvalifikovanou elektronickou časovou pečiatkou		
Údaje platné k 17.5.2021 18:00:00			

Úrad geodézie, kartografie a katastra Slovenskej republiky  
VÝPIS Z KATASTRA NEHNUTEĽNOSTÍ

Okres : 201 Dunajská Streda  
Obec : 501433 Dunajská Streda  
Katastrálne územie : 813664 Dunajská Streda

Dátum vyhotovenia : 24.5.2021  
Čas vyhotovenia : 8:56:26  
Údaje platné k : 21.5.2021 18:00:00

Výpis je nepoužiteľný na právne úkony

## VÝPIS Z LISTU VLASTNÍCTVA č. 8054

### ČASŤ A: MAJETKOVÁ PODSTATA

Parcely registra „C“ evidované na katastrálnej mape

Počet parcel: 8

Parcelné číslo	Výmera v m <sup>2</sup>	Druh pozemku	Spôsob využívania pozemku	Druh chránenej nehnuteľnosti	Spoločná nehnuteľnosť	Umiestnenie pozemku	Druh právneho vzťahu
3940/3	243	Zastavaná plocha a nádvorie	18	501	1	1	
Iné údaje: Bez zápisu							
3940/4	55	Zastavaná plocha a nádvorie	18	501	1	1	
Iné údaje: Bez zápisu							
3941/1	290	Ostatná plocha	36	501	1	1	
Iné údaje: Bez zápisu							
3941/2	133	Ostatná plocha	36	501	1	1	
Iné údaje: Bez zápisu							
3942/1	715	Orná pôda	1	501	1	1	
Iné údaje: Bez zápisu							
3942/5	973	Orná pôda	1	501	1	1	
Iné údaje: Bez zápisu							
3942/10	491	Orná pôda	1	501	1	1	
Iné údaje: Bez zápisu							
3943	150	Ostatná plocha	36	501	1	1	
Iné údaje: Bez zápisu							

## Legenda

### Spôsob využívania pozemku

- 1 Pozemok využívaný pre rastlinnú výrobu, na ktorom sa pestujú obilniny, okopaniny, krmoviny, technické plodiny, zelenina a iné poľnohospodárske plodiny alebo pozemok dočasne nevyužívaný pre rastlinnú výrobu
- 18 Pozemok, na ktorom je dvor
- 36 Pozemok, ktorý nie je využívaný žiadnym z uvedených spôsobov

### Druh chránenej nehnuteľnosti

- 501 Chránená vodohospodárska oblasť

### Spoločná nehnuteľnosť

- 1 Pozemok nie je spoločnou nehnuteľnosťou

### Umiestnenie pozemku

- 1 Pozemok je umiestnený v zastavanom území obce

## ČASŤ B: VLASTNÍCI A INÉ OPRÁVNENÉ OSOBY Z PRÁVA K NEHNUTEĽNOSTI

### Vlastník

Počet vlastníkov: 1

Poradové číslo	Titul, priezvisko, meno, rodné meno / Názov Miesto trvalého pobytu / Sídlo Dátum narodenia, rodné číslo / IČO / Iný identifikačný údaj	Spoluvlastnícky podiel
1	<b>Szalay Ondrej r. Szalay, 93032, Blatná na Ostrove, č. 15, SR, Dátum narodenia: 06.12.1970</b>	1/1
	Titul nadobudnutia	
	V-8470/16-Kúpna zmluva, vklad povolený dňa 21.12.2016-č.z.4243/16 V-5370/17-Zámenná zmluva, vklad povolený dňa 18.08.2017, prev.Gpč.35021934-155/2017 -č.z.2578/17 V-2098/18-Kúpna zmluva, vklad povolený dňa 16.04.2018-č.z.1071/18 R-439/19-Prevedenie Gpč.33737398-05/2019-č.z.766/19 V-7101/19-Zmluva o zriadení vecného bremena, vklad povolený dňa 17.10.2019, prev.Gpč.35021934-107/2019, G1-796/19-č.z.4313/19 V 121/2021 Zmluva o zriadení vecného bremena vklad povolený dňa 08.02.2021 - č.z.434/2021	
	Iné údaje	
	Bez zápisu.	
	Poznámky	
	Bez zápisu.	

### Správca

Poradové číslo	Titul, priezvisko, meno, rodné meno / Názov Miesto trvalého pobytu / Sídlo Dátum narodenia, rodné číslo / IČO / Iný identifikačný údaj	K nehnuteľnosti K vlastníkovi
	Neevidovaní	

### Nájomca

Poradové číslo	Titul, priezvisko, meno, rodné meno / Názov Miesto trvalého pobytu / Sídlo Dátum narodenia, rodné číslo / IČO / Iný identifikačný údaj	K nehnuteľnosti K vlastníkovi
	Neevidovaní	

### Iná oprávnená osoba

Poradové číslo	Titul, priezvisko, meno, rodné meno / Názov Miesto trvalého pobytu / Sídlo Dátum narodenia, rodné číslo / IČO / Iný identifikačný údaj	K nehnuteľnosti K vlastníkovi
Neevidovaní		

### ČASŤ C: ŤARCHY

K nehnuteľnosti K vlastníkovi	Obsah
<b>Vlastník poradové číslo 1</b>	Vklad vecného bremena , spočívajúceho v práve: a) zriadenia a uloženia elektroenergetických zariadení, b) užívania, prevádzkovania, údržby, opravy, úpravy, rekonštrukcie, modernizácie a akékoľvek iné stavebné úpravy elektroenergetických zariadení a ich odstránenie, a to v rozsahu vyznačenom v geometrickom pláne, úradne overenom pod č. G1-796/2019 k nehnuteľnostiam: pozemky registra C KN parc.č.3940/4, 3941/2, 3942/10 v prospech Západoslovenská distribučná,a.s., IČO:36361518, Čulenova 6, 816 47,Bratislava podľa V-7101/2019 -č.z.4313/2019
<b>Vlastník poradové číslo 1</b>	V 121/2021 vecné bremeno spočívajúceho v práve vstupu a prechodu peši a vstupu , státia a prejazdu motorovými a nemotorovými vozidlami oboma smermi bez obmedzenia a vedenia inžinierskych sietí k nehnuteľnostiam: - CKN parc.č.3940/3, 3941/2, 3942/10 v prospech každého vlastníka nehnuteľností: - CKN parc.č.3935/2, 3937/4, 3937/7 - č.z.434/2021

**Výpis je nepoužiteľný na právne úkony**

Úrad geodézie, kartografie a katastra Slovenskej republiky

VÝPIS Z KATASTRA NEHNUTEĽNOSTÍ

Okres : 201 Dunajská Streda  
 Obec : 501433 Dunajská Streda  
 Katastrálne územie : 813664 Dunajská Streda

Dátum vyhotovenia : 24.5.2021  
 Čas vyhotovenia : 8:58:18  
 Údaje platné k : 21.5.2021 18:00:00

Výpis je nepoužiteľný na právne úkony

VÝPIS Z LISTU VLASTNÍCTVA č. 3253

ČASŤ A: MAJETKOVÁ PODSTATA

Parcely registra „C“ evidované na katastrálnej mape

Počet parcel: 7

Parcelné číslo	Výmera v m <sup>2</sup>	Druh pozemku	Spôsob využívania pozemku	Druh chránenej nehnuteľnosti	Spoločná nehnuteľnosť	Umiestnenie pozemku	Druh právneho vzťahu
3937/1	1288	Orná pôda	1	501	1	1	
Iné údaje: Bez zápisu							
3937/2	417	Orná pôda	1	501	1	1	
Iné údaje: Bez zápisu							
3937/5	58	Orná pôda	1	501	1	1	
Iné údaje: Bez zápisu							
3942/4	850	Orná pôda	1	501	1	1	
Iné údaje: Bez zápisu							
3942/8	69	Orná pôda	1	501	1	1	
Iné údaje: Bez zápisu							
3942/9	898	Orná pôda	1	501	1	1	
Iné údaje: Bez zápisu							
3942/13	18	Orná pôda	1	501	1	1	
Iné údaje: Bez zápisu							

Legenda

Spôsob využívania pozemku

- 1 Pozemok využívaný pre rastlinnú výrobu, na ktorom sa pestujú obilniny, okopaniny, krmoviny, technické plodiny, zelenina a iné poľnohospodárske plodiny alebo pozemok dočasne nevyužívaný pre rastlinnú výrobu

Druh chránenej nehnuteľnosti

501 Chránená vodohospodárska oblasť

Spoločná nehnuteľnosť

1 Pozemok nie je spoločnou nehnuteľnosťou

Umiestnenie pozemku

1 Pozemok je umiestnený v zastavanom území obce

## ČASŤ B: VLASTNÍCI A INÉ OPRÁVNENÉ OSOBY Z PRÁVA K NEHNUTEĽNOSTI

### Vlastník

Počet vlastníkov: 1

Poradové číslo	Titul, priezvisko, meno, rodné meno / Názov Miesto trvalého pobytu / Sídlo Dátum narodenia, rodné číslo / IČO / Iný identifikačný údaj	Spoluvlastnícky podiel
1	<b>Szalay Ondrej r. Szalay, 93032, Blatná na Ostrove, č. 15, SR, Dátum narodenia: 06.12.1970</b>	1/1
	Titul nadobudnutia	
	V-2858/17-Kúpna zmluva, vklad povolený dňa 15.05.2017-č.z.1583/17 V-2537/18-Kúpna zmluva, vklad povolený dňa 27.04.2018-č.z.1259/18 R-439/19-Prevedenie Gpč.33737398-05/2019-č.z.766/19 V-8596/2019 Kúpna zmluva vklad povolený dňa 28.11.2019 - č.z. 4737/19 R-678/20-Prevedenie Gpč. G1-1510/19-č.z.1286/20 V-3305/20-Zámenná zmluva, vklad povolený dňa 15.06.2020-č.z.1551/20 V 121/2021 Zmluva o zriadení vecného bremena vklad povolený dňa 08.02.2021 - č.z.434/2021	
	Iné údaje	
	Bez zápisu.	
	Poznámky	
	Bez zápisu.	

### Správca

Poradové číslo	Titul, priezvisko, meno, rodné meno / Názov Miesto trvalého pobytu / Sídlo Dátum narodenia, rodné číslo / IČO / Iný identifikačný údaj	K nehnuteľnosti K vlastníkovi
	Neevidovaný	

### Nájomca

Poradové číslo	Titul, priezvisko, meno, rodné meno / Názov Miesto trvalého pobytu / Sídlo Dátum narodenia, rodné číslo / IČO / Iný identifikačný údaj	K nehnuteľnosti K vlastníkovi
	Neevidovaný	

### Iná oprávnená osoba

Poradové číslo	Titul, priezvisko, meno, rodné meno / Názov Miesto trvalého pobytu / Sídlo Dátum narodenia, rodné číslo / IČO / Iný identifikačný údaj	K nehnuteľnosti K vlastníkovi
	Neevidovaný	

## ČASŤ C: ŤARCHY

K nehnuteľnosti K vlastníkovi	Obsah
<b>Vlastník poradové číslo 1</b>	V 121/2021 vecné bremeno spočívajúceho v práve vstupu a prechodu peši a vstupu , státia a prejazdu motorovými a nemotorovými vozidlami oboma smermi bez obmedzenia a vedenia inžinierskych sietí k nehnuteľnostiam: - CKN parc.č.3937/2, 3937/5 v prospech každého vlastníka nehnuteľností: - CKN parc.č.3935/2, 3937/4, 3937/7 - č.z.434/2021

**Výpis je nepoužiteľný na právne úkony**



by  
Krajná cesta (Szelbo" ulica)



© Úrad geodézie, kartografie a katastra Slovenskej republiky

# Export

Trnavský > Dunajská Streda > Dunajská Streda > k.ú. Dunajská Streda

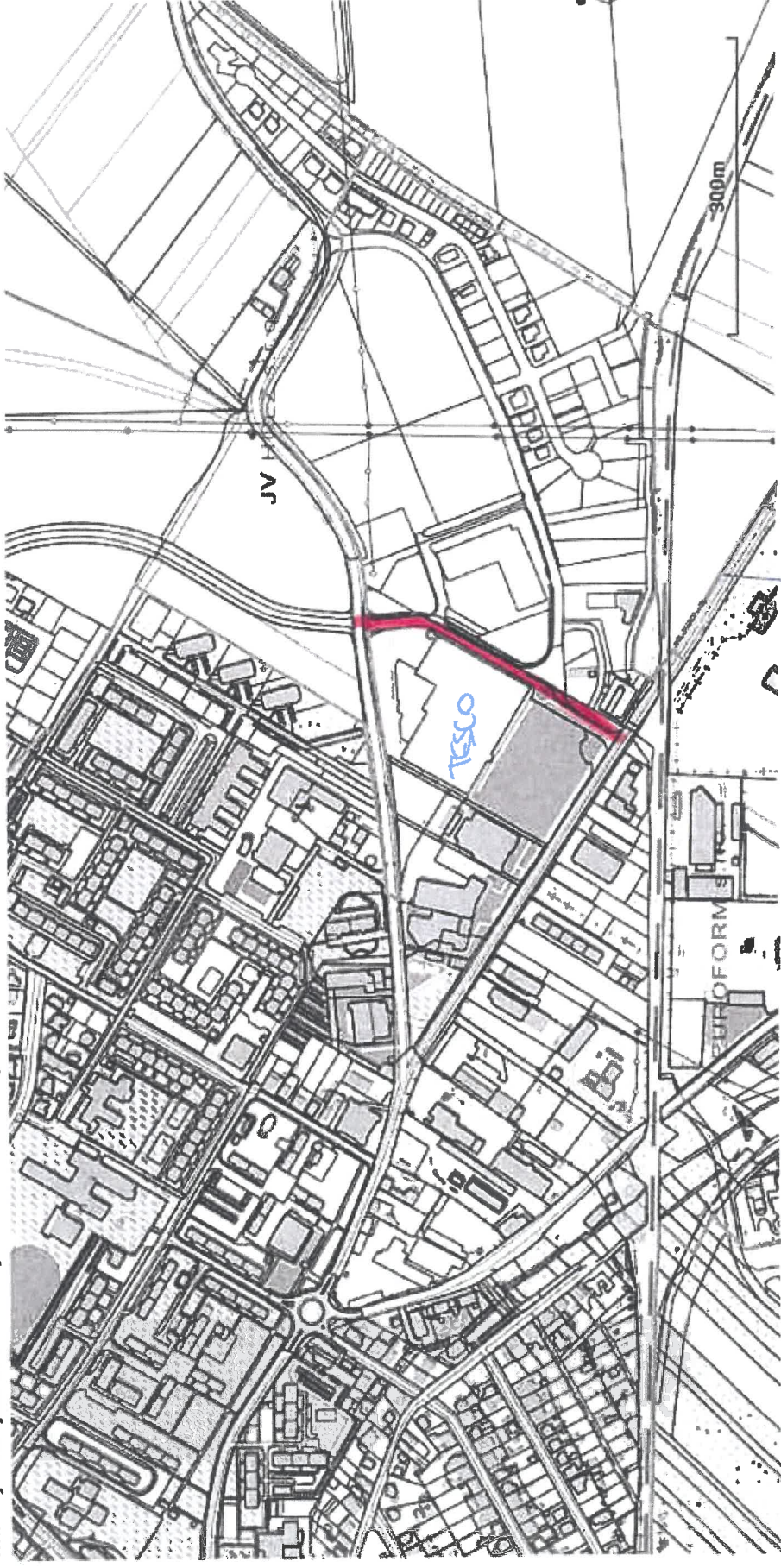

Vytlačené z aplikácie Mapo: klient ZBGIS . Nepoužiteľné na právne účkony.

Dátum: 19.4.2021

(1/1)

HLAVNÁ UL / F&O D.

# Parcela registra C, 1942/167

Trnavský > Dunajská Streda > Dunajská Streda > k.ú. Dunajská Streda



Úrad geodézie, kartografie a katastra Slovenskej republiky

VÝPIS Z KATASTRA NEHNUTEĽNOSTÍ

Okres : 201 Dunajská Streda Dátum vyhotovenia : 18.5.2021  
Obec : 501433 Dunajská Streda Čas vyhotovenia : 9:27:40  
Katastrálne územie : 813664 Dunajská Streda Údaje platné k : 17.5.2021 18:00:00

Výpis je nepoužiteľný na právne úkony

VÝPIS Z LISTU VLASTNÍCTVA č. 3251  
ČIASTOČNÝ

ČASŤ A: MAJETKOVÁ PODSTATA

Parcely registra „C“ evidované na katastrálnej mape

Počet parcel: 1

Parcelné číslo	Výmera v m <sup>2</sup>	Druh pozemku	Spôsob využívania pozemku	Druh chránenej nehnuteľnosti	Spoločná nehnuteľnosť	Umiestnenie pozemku	Druh právneho vzťahu
1942/30	2852	Zastavaná plocha a nádvorie	22	501	1	1	

Iné údaje:  
Bez zápisu

Ostatné PARCELY registra „C“ nevyžiadané.

**Legenda**

Spôsob využívania pozemku

22 Pozemok, na ktorom je postavená inžinierska stavba - cestná, miestna a účelová komunikácia, lesná cesta, poľná cesta, chodník, nekryté parkovisko a ich súčasť

Druh chránenej nehnuteľnosti

501 Chránená vodohospodárska oblasť

Spoločná nehnuteľnosť

1 Pozemok nie je spoločnou nehnuteľnosťou

Umiestnenie pozemku

1 Pozemok je umiestnený v zastavanom území obce

PARCELY registra „E“ nevyžiadané.

STAVBY nevyžiadané.

ČASŤ B: VLASTNÍCI A INÉ OPRAVNENÉ OSOBY Z PRÁVA K NEHNUTEĽNOSTI

Úrad geodézie, kartografie a katastra Slovenskej republiky

VÝPIS Z KATASTRA NEHNUTEĽNOSTÍ

Okres : 201 Dunajská Streda Dátum vyhotovenia : 18.5.2021  
Obec : 501433 Dunajská Streda Čas vyhotovenia : 9:33:56  
Katastrálne územie : 813664 Dunajská Streda Údaje platné k : 17.5.2021 18:00:00

Výpis je nepoužiteľný na právne úkony

VÝPIS Z LISTU VLASTNÍCTVA č. 3251  
ČIASŤ A

ČASŤ A: MAJETKOVÁ PODSTATA

Parcely registra „C“ evidované na katastrálnej mape

Počet parcel: 1

Parcelné číslo	Výmera v m <sup>2</sup>	Druh pozemku	Spôsob využívania pozemku	Druh chránenej nehnuteľnosti	Spoločná nehnuteľnosť	Umiestnenie pozemku	Druh právneho vzťahu
1942/167	217	Zastavaná plocha a nádvorie	22	501	1	1	

Iné údaje:  
Bez zápisu

Ostatné PARCELY registra „C“ nevyžiadané.

Legenda

Spôsob využívania pozemku

22 Pozemok, na ktorom je postavená inžinierska stavba - cestná, miestna a účelová komunikácia, lesná cesta, poľná cesta, chodník, nekryté parkovisko a ich súčasti

Druh chránenej nehnuteľnosti

501 Chránená vodohospodárska oblasť

Spoločná nehnuteľnosť

1 Pozemok nie je spoločnou nehnuteľnosťou

Umiestnenie pozemku

1 Pozemok je umiestnený v zastavanom území obce

PARCELY registra „E“ nevyžiadané.

STAVBY nevyžiadané.

ČASŤ B: VLASTNÍCI A INÉ OPRAVNENÉ OSOBY Z PRÁVA K NEHNUTEĽNOSTI

Úrad geodézie, kartografie a katastra Slovenskej republiky

VÝPIS Z KATASTRA NEHNUTEĽNOSTÍ

Okres : 201 Dunajská Streda  
Obec : 501433 Dunajská Streda  
Katastrálne územie : 813664 Dunajská Streda

Dátum vyhotovenia : 24.5.2021  
Čas vyhotovenia : 8:50:38  
Údaje platné k : 21.5.2021 18:00:00

Výpis je nepoužiteľný na právne úkony

VÝPIS Z LISTU VLASTNÍCTVA č. 3251  
ČIASTOČNÝ

ČASŤ A: MAJETKOVÁ PODSTATA

Parcely registra „C“ evidované na katastrálnej mape

Počet parcel: 1

Parcelné číslo	Výmera v m <sup>2</sup>	Druh pozemku	Spôsob využívania pozemku	Druh chránenej nehnuteľnosti	Spoločná nehnuteľnosť	Umiestnenie pozemku	Druh právneho vzťahu
1942/229	1264	Zastavaná plocha a nádvorie	22	501	1	1	
Iné údaje: Bez zápisu							

Ostatné PARCELY registra „C“ nevyžiadané.

**Legenda**

Spôsob využívania pozemku

- 22 Pozemok, na ktorom je postavená inžinierska stavba - cestná, miestna a účelová komunikácia, lesná cesta, poľná cesta, chodník, nekryté parkovisko a ich súčasti

Druh chránenej nehnuteľnosti

- 501 Chránená vodohospodárska oblasť

Spoločná nehnuteľnosť

- 1 Pozemok nie je spoločnou nehnuteľnosťou

Umiestnenie pozemku

- 1 Pozemok je umiestnený v zastavanom území obce

PARCELY registra „E“ nevyžiadané.

STAVBY nevyžiadané.

ČASŤ B: VLASTNÍCI A INÉ OPRAVNENÉ OSOBY Z PRÁVA K NEHNUTEĽNOSTI

# Export

Tmavský > Dunajská Streda > Dunajská Streda > k.ú. DUNAJSKÁ STREDA



- ej (modra): Cesta svätého Petra (Svät Peter utca)
- dy (zelna): Ulica Jozsefa Harbanna (Harbann József utca)
- ej (fialova): Ulica svätého Pavla (Svät Pál utca)

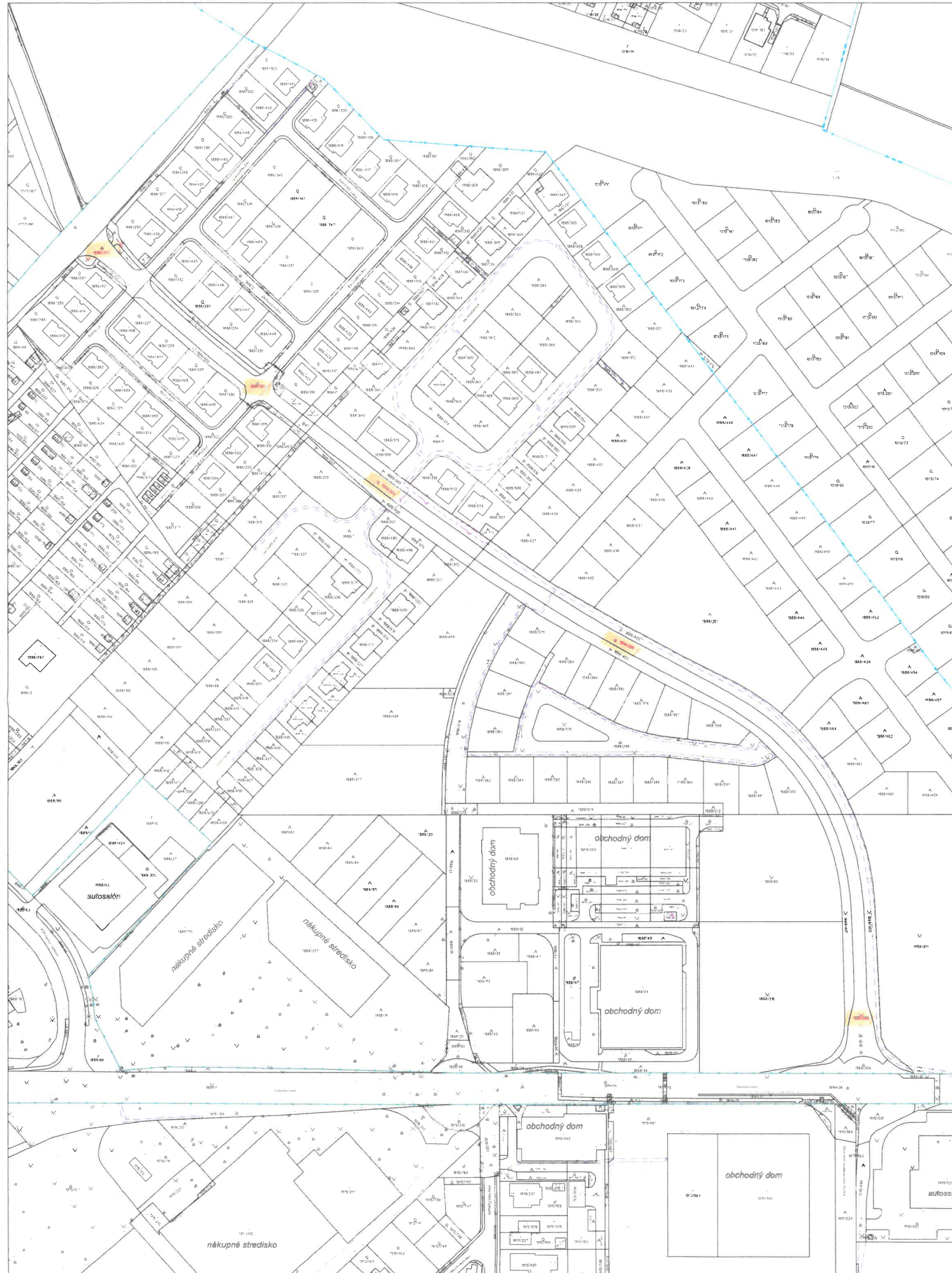

Okres	Dunajská Streda	Obec	Dunajská Streda	Katastrálne územie	Dunajská Streda
Číslo záznamy	65461/2021	Výkresová mapa	Mierka	1:1000	
Úrad geodézie, kartografie a katastra Slovenskej republiky KÓPIA KATASTRÁLNEJ MAPY na parcely 1886/292, 1846/331, 1886/367, 1888/296, 1888/299, 1888/303					
Výhľadnosť automatizovaným spôsobom z 18KN	18.5.2021 9:51:11	Sťahob automatizácia	Kvalifikovaná elektronická pečať ÚOGK SR s pripojenou kvalifikovanou elektronickou časovou pečiatkou		
Datum a čas vyhotovenia	17.3.2021 18:00:00	Údaje platia k			