

Úrad geodézie, kartografie a katastra Slovenskej republiky

# Informatívna kópia z mapy

Vytvorené cez katastrálny portál

Okres: Dunajská Streda  
Obec: DUNAJSKÁ STREDA  
Katastrálne územie: Dunajská Streda

23. augusta 2021 8:03

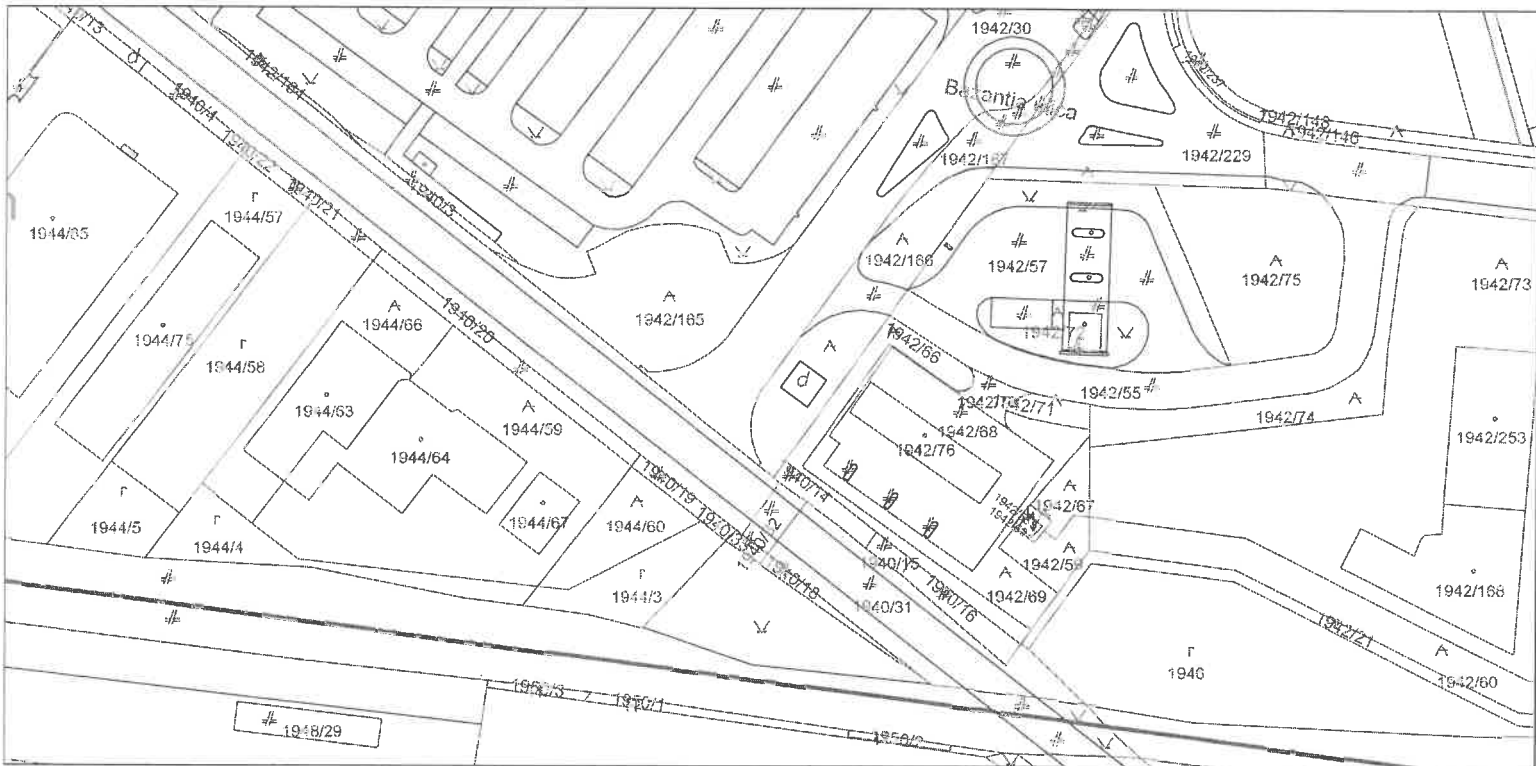

SCALE 1 : 1 378

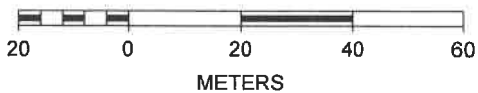

SPOPLATNENÉ PLODIA  
Zákon č.145/95 Z.z.

Geometrický plán je podkladom na právne úkony, keď údaje doterajšieho stavu výkazu výmer sú zhodné s údajmi platných výpisov z katastra nehnuteľností

Vyhotovitel <b>GEOPLAN DS s.r.o.</b> Štúrova 1089/5 Dunajská Streda 92901 IČO: 46610910		Kraj	Trnavský	Okres	Dunajská Streda	Obec	Dunajská Streda
		Kat. územie	Dunajská Streda	Číslo plánu	318/2021	Mapový list č	DS 4-0/34
GEOMETRICKÝ PLÁN <small>na priznanie práva uloženia inžinierskych sietí p.č.1940/19. 1940/20</small>							
Vyhotovil		Autorizačne overil			Úradne overil		
Dňa:	Meno:	Dňa:	Meno:	Dňa:	Číslo:		
03.08.2021	Ing. Balázs Klempa	03.08.2021	Ing. Imrich Kovács	09-08-2021	318/2021	32	
Nové hranice boli v prírode označené <i>nie sú označené</i>		Náležitosťami a presnosťou zodpovedá predpisom			Úradne overené podľa § 9 zákona NR SR č. 215/1995 Z.z. o geodézií a kartografii		
Záznam podrobného merania (meračský náčrt) č. 7404		Pečiatka a podpis			Pečiatka a podpis		
Súradnice bodov označených číslami a ostatné meračské údaje sú uložené vo všeobecnej dokumentácii							

# VÝKAZ VÝMER

str. 1

Doterajší stav					Zmeny					Nový stav				
Číslo		Výmera		Druh pozemku	Diel	k parcele číslo	m <sup>2</sup>	od parcely číslo	m <sup>2</sup>	Číslo parcely	Výmera		Druh pozemku	Vlastník, (iná opráv. osoba) adresa, (sídlo)
PK vložky	parcely	ha	m <sup>2</sup>								ha	m <sup>2</sup>		
LV	PK	KN												
Stav právny je totožný s registrom C KN														
7448		1940/19	60	zast.pl.	1			1940/19	22	1940/19		60	zast.pl. 22	Doterajší
4962		1940/20	163	zast.pl.	2			1940/20	5	1940/20		163	zast.pl. 22	detto
Spolu:			223									223		

Legenda: kód spôsobu využívania 22 Pozemok, na ktorom je postavená inžinierska stavba – cestná, miestna a účelová komunikácia, lesná cesta, poľná cesta, ...

Zriaďuje sa vecné bremeno na priznanie práva uloženia, údržby a rekonštrukcie inžinierskych sietí na p.č.1940/19. 1940/20 vo vyznačenom rozsahu v prospech Mesto Dunajská Streda Hlavná 50/16

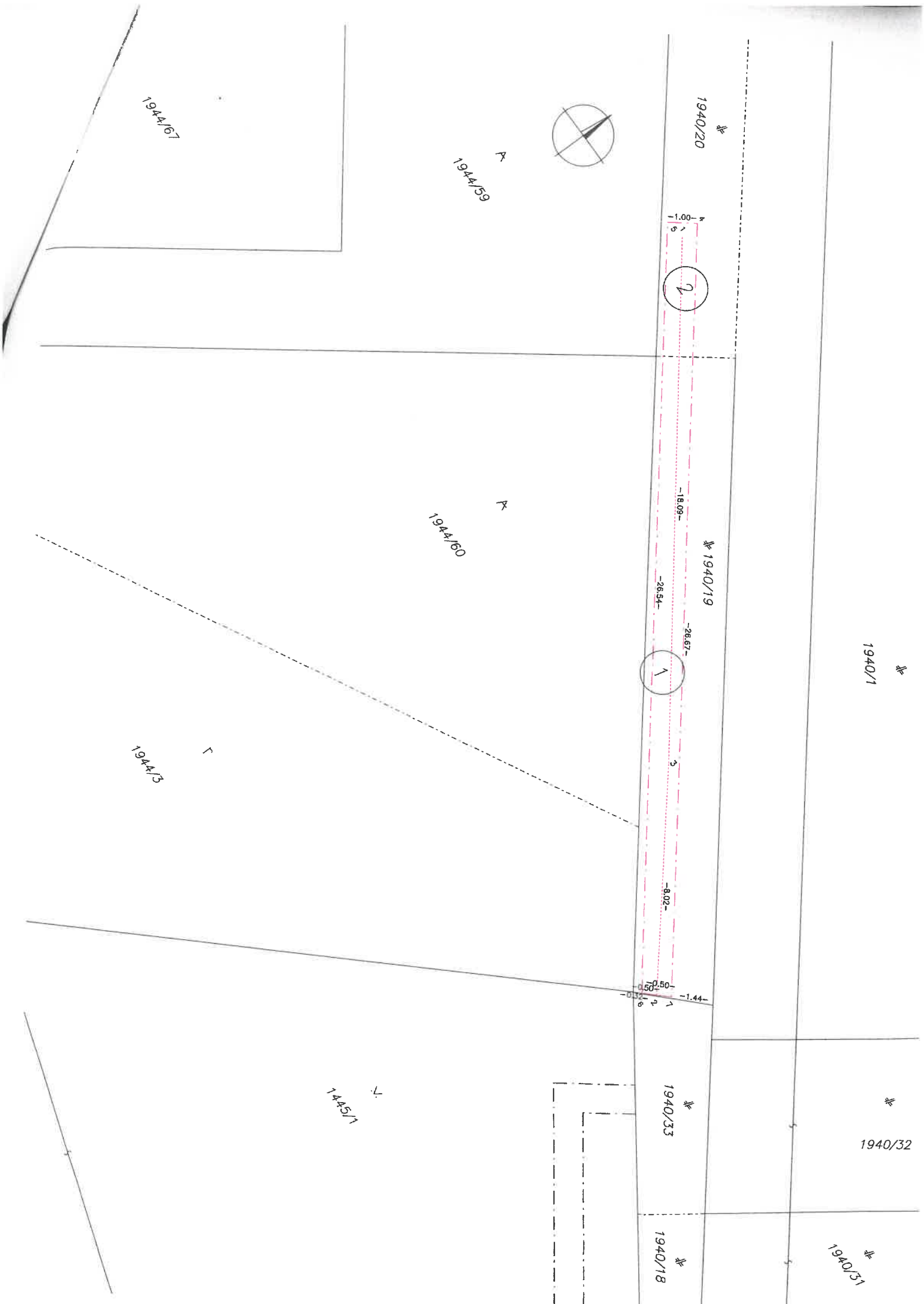

194A/67

194A/59



194A/20

2

1.00

18

18

194A/19

1

18.09

26.54

26.67

8.02

0.50

0.50

1.44

194A/33

194A/1

194A/3

194A/1

194A/32

194A/31

194A/18



Autorizačne overil :  
12.07.2021

Mapa vykazuje stav ku dňu : 28.06.2021

Náležitostami a presnosťou zodpovedá predpisom

<b>GEOPLANDS, s.r.o.</b> Ulica kráľa Štefana 342/7 929 Ol Malé Dvorníky IČO : 46610910 e mail : geoplans @ gmail.com 	Okres: Dunajská Streda	Kat.územie : Dunajská Streda
	Obec: Dunajská Streda	Zdk.číslo: 46610910-266/2021
	Formát : 3 A4	Vyhotožil: Gabriel Marczell
	Príloha číslo: 2	Dátum: 09.07.2021
Dunajská Streda - Cestná svetelná signalizácia na križovatke Hlavná ul.-MK Tesco Cestná svetelná signalizácia - Porealizačné zameranie		Mierka: 1 : 250
Odberateľ: Mesto Dunajská Streda.	Výškový systém: Bpv	Súradnicový systém: S-JTSK

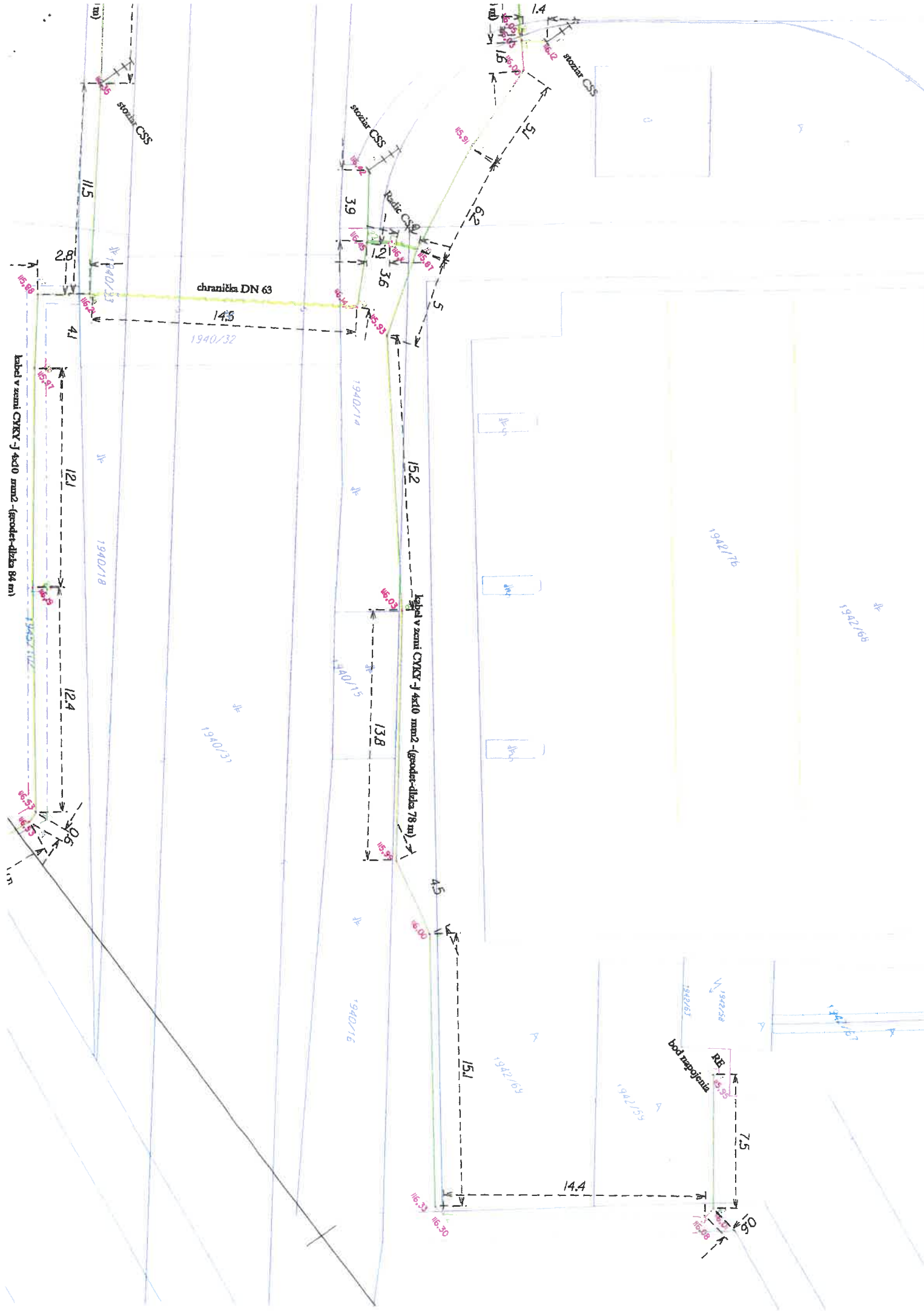

1942/70



152

kapal v zemi CTKV J 4x10 mm<sup>2</sup> (grosler-dleka 78 m)



1940/19

1940/16

4.5

16.00

151

1942/69



bod napojenia

1942/59

7.5

14.4

1.05

16.05

16.33

16.20

1940/31

1940/18

121

124

310 mm<sup>2</sup> (grosler-dleka 84 m)

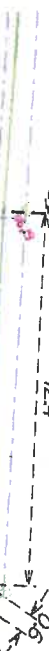

5.5

5.5

5.5

5.5

5.5

5.5

5.5

5.5

5.5

5.5

5.5

5.5

5.5

5.5

5.5

5.5

5.5

5.5

5.5

5.5

5.5

5.5

5.5

5.5

5.5

11.2

1.54

1.54

1.54

1.54

1.54

1.54

1.54

1.54

1.54

1.54

1.54

1.54

1.54

1.54

1.54

1.54



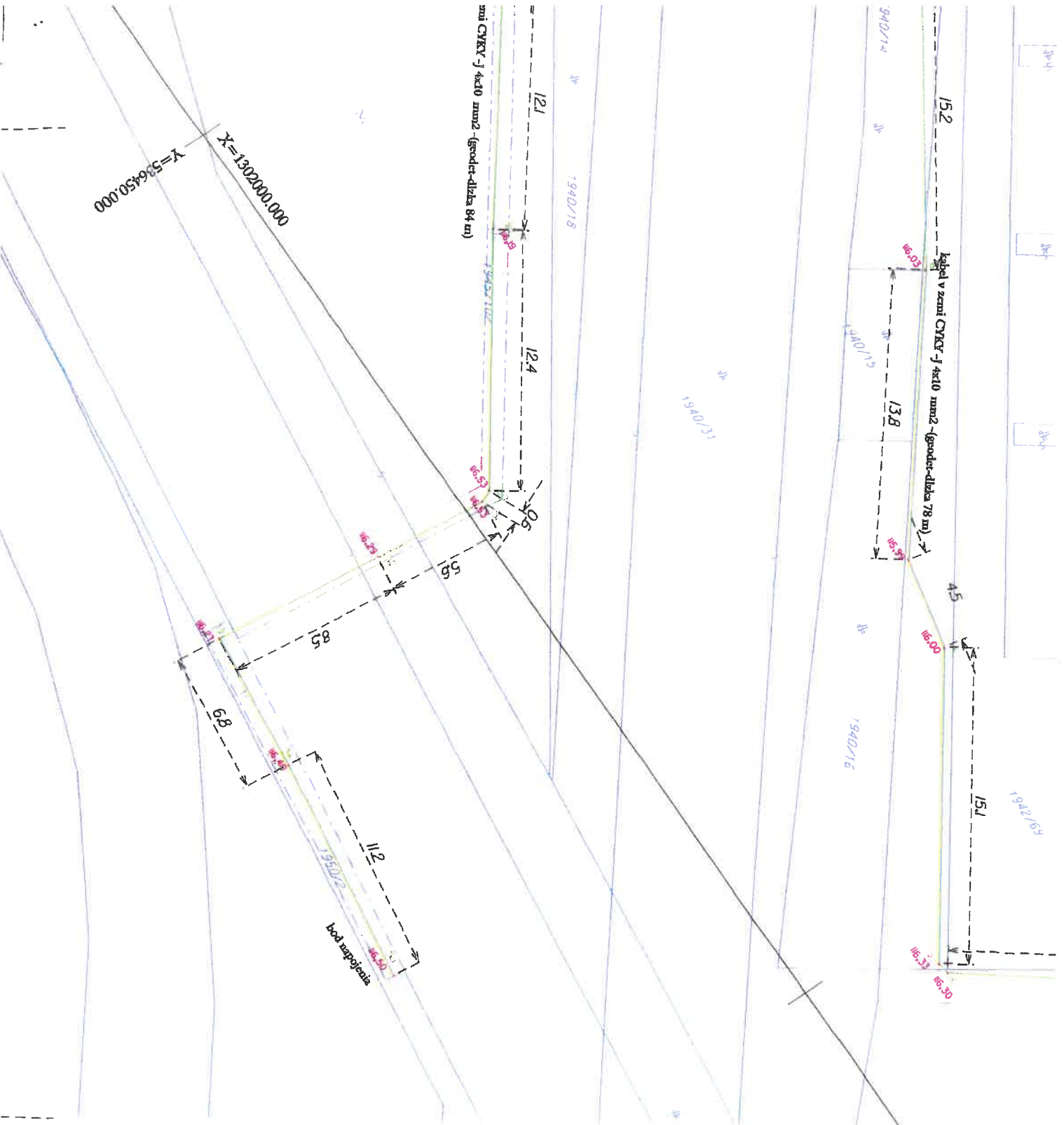

Mapa vykazuje stav ku dňu : 28.06.2

**GEOPLAND S, s.r.o.**

Ulica kráľa Štefana 342/7  
 929 01 Malé Dvorníky  
 IČO : 46610910

e-mail : geoplans @ gmail.com



Dunajská Streda - Cestná svetelná

Cestná svetelná sieť

Odberateľ:  
 Mesto Dunajská Streda.



