



SPOPLATNENÉ PODĽA
Zákona č. 145/95 Z.z.

Geometrický plán je podkladom na právne úkony, keď údaje doterajšieho stavu výkazu výmer sú zhodné s údajmi platných výpisov z katastra nehnuteľností

 GEOREAL , a.s. Bratislavská č. 29/A 931 01 Šamorín IČO: 36242624 Telefón: 031/562 3622 E-mail: mail@georeal.sk	Kraj	Trnavský	Okres	Dunajská Streda	Obec	Dunajská Streda
	Kat. územie	Dunajská Streda	Číslo plánu	36242624 - 154/2021	Mapový list č.	Dunajská Streda 4 - 0 / 14
<h2>GEOMETRICKÝ PLÁN</h2> <p>na vyznačenie práva uloženia inžinierskych sietí na parc.č. 1888/426,-/402,-/299,-/403,-/298</p>						
Výhotovil		Autorizačne overil			Úradne overil	
Dňa:	Meno:	Dňa:	Meno:	Dňa:	Meno:	
10. 9. 2021	Barczy István	10. 9. 2021	Ing. Tibor Gyulai	10. 9. 2021	Ing. Gergely Forgách	
Nové hranice boli v prírode označené neboli vyznačené		Náležitostami a presnosťou zodpovedá predpisom			Úradne overené podľa § 6 zákona NR SR č.215/1995 Z.z. o geodézii a kartografii	
Záznam podrobného merania (meračský náčrt) č. 7441		 Pečiatka a podpis			 Pečiatka a podpis	
Súradnice bodov označených číslami a ostatné meračské údaje sú uložené vo všeobecnej dokumentácii						

VÝKAZ VÝMER

Doterajší stav					Zmeny					Nový stav					
Číslo			Výmera		Druh pozemku	Diel	k parcele číslo	m ²	od parcely číslo	m ²	Číslo parcely	Výmera		Druh pozemku	Vlastník (iná opráv. osoba) adresa (sídlo)
PK vložky	parcely		ha	m ²								ha	m ²		
LV	PK	KN													
Stav právny je totožný s registrom C KN															
7908		1888/426		6749	ost. pl.	1			1888/426	64	1888/426		6749	ost. pl. 36	doterajší
3251		1888/402		1725	ost. pl.	2			1888/402	4	1888/402		1725	ost. pl. 36	doterajší
						3			1888/402	2					
						4			1888/402	3					
3251		1888/299		2073	zast. pl.	5			1888/299	8	1888/299		2073	zast. pl. 22	doterajší
3251		1888/403		1541	ost. pl.	6			1888/403	6	1888/403		1541	ost. pl. 36	doterajší
3251		1888/298		2751	zast. pl.	7			1888/298	1	1888/298		2751	zast. pl. 22	doterajší
Spolu:			1	4839						88		1	4839		

Na vyššie uvedené pozemky registra C KN parc.č. 1888/426,-/402,-/299,-/403,-/298 sa zriaďuje vo vyznačenom rozsahu vecné bremeno spočívajúce v práve zriadenia a uloženia elektroenergetických zariadení; ich ďalšieho užívania, prevádzkovania, údržby, opravy ... etď. vo vyznačenom rozsahu v prospech: Západoslovenská distribučná, a.s., IČO: 36361518, sídlom: 816 47 Bratislava, Čulenova 6.

Legenda:

kód spôsobu využívania pozemkov

22 - pozemok, na ktorom je postavená inžinierska stavba - cestná, miestna a účelová komunikácia, lesná cesta, poľná cesta, chodník, nekruté parkovisko a ich súčasť

36 - pozemok, ktorý nie je využívaný žiadnym z uvedených spôsobov

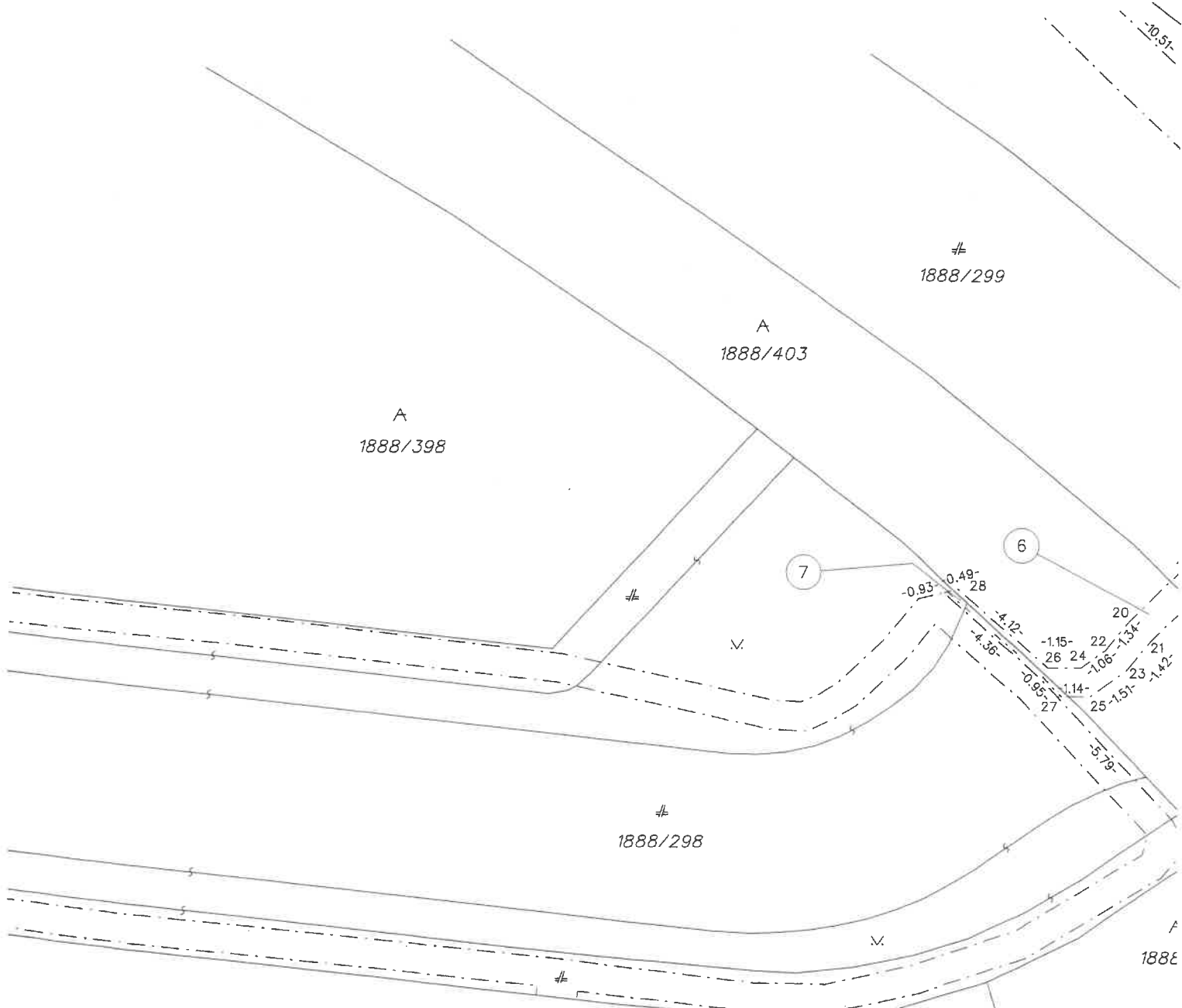

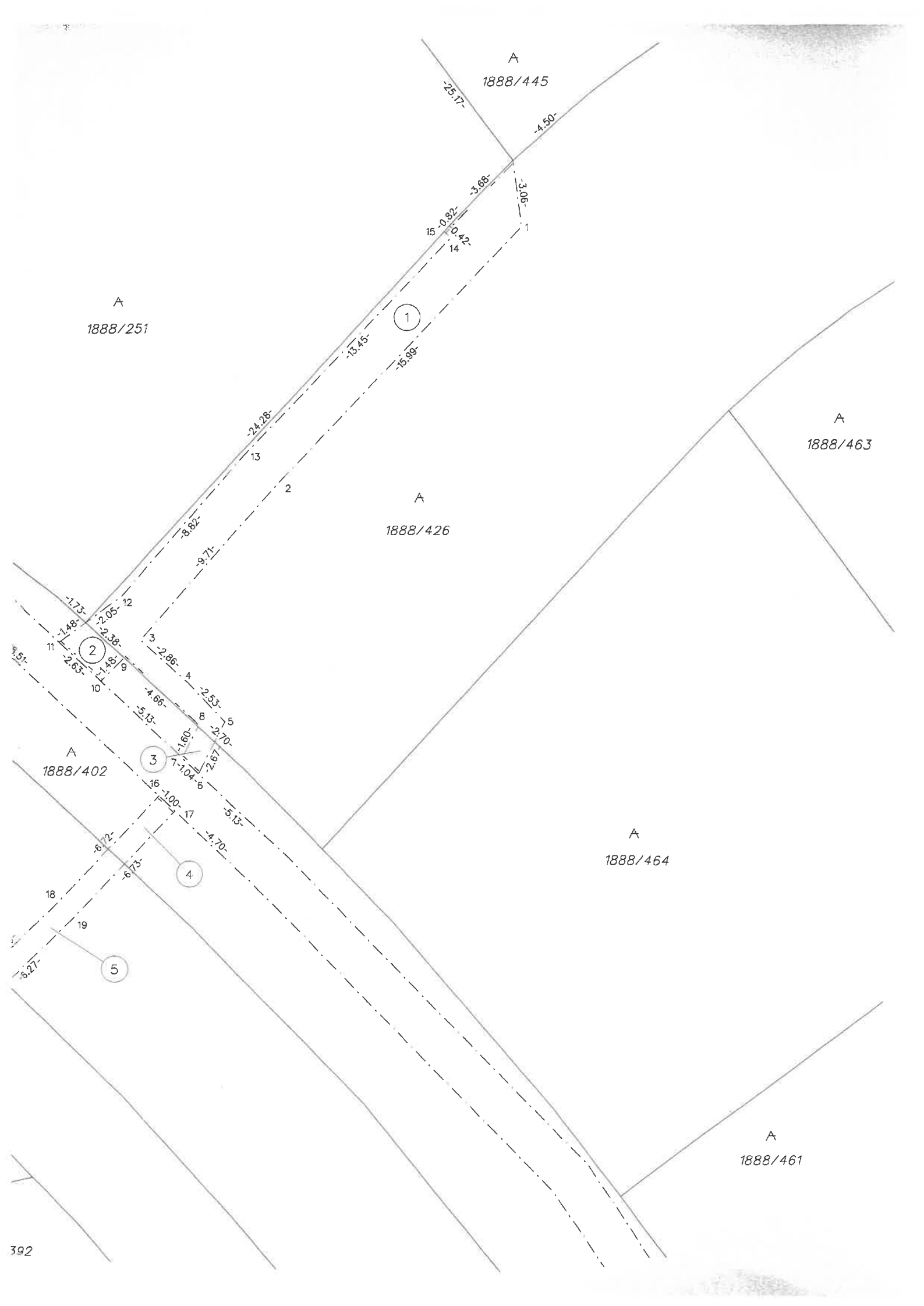

A
1888/445

A
1888/251

A
1888/463

A
1888/426

A
1888/402

A
1888/464

A
1888/461

Informatívna kópia z mapy

Vytvorené cez katastrálny portál

Okres: Dunajská Streda
Obec: DUNAJSKÁ STREDA
Katastrálne územie: Dunajská Streda

20. októbra 2021 16:17



SCALE 1 : 2 800

