

Pannónsky hój

## VÝKAZ VÝMER

Doterajší stav					Zmeny					Nový stav					
Číslo			Výmera		Druh pozemku	Diel	k parcele číslo	m <sup>2</sup>	od parcely číslo	m <sup>2</sup>	Číslo parcely	Výmera		Druh pozemku	Vlastník (Iná opráv. osoba) adresa (sídlo)
PK vložky	parcely		ha	m <sup>2</sup>								ha	m <sup>2</sup>		
LV	PK	KN													
Stav právny je totožný s registrom C KN															
3251		1915/1	3811		zast. pl.	1			1915/1	26	1915/1	3811	zast. pl.	22	doterajší
						2			1915/1	1					
						3			1915/1	6					
3251		1915/448	1810		zast. pl.	4			1915/448	30	1915/448	1810	zast. pl.	22	doterajší
3251		1915/534	155		ost. pl.	5			1915/534	2	1915/534	155	ost. pl.	34	doterajší
3251		1915/453	1533		zast. pl.	6			1915/453	15	1915/453	1533	zast. pl.	22	doterajší
3251		1915/538	846		ost. pl.	7			1915/538	3	1915/538	846	ost. pl.	38	doterajší
3251		1917/14	256		zast. pl.	8			1917/14	14	1917/14	256	zast. pl.	22	doterajší
3251		1947/66	59		orná p.	9			1947/66	5	1947/66	59	orná p.	1	doterajší
3251		1917/10	2367		zast. pl.	10			1917/10	9	1917/10	2367	zast. pl.	22	doterajší
3251		1917/12	2070		orná p.	11			1917/12	7	1917/12	2070	orná p.	1	doterajší
7908		1915/497	2240		ost. pl.	12			1915/497	144	1915/497	2240	ost. pl.	99	doterajší
5690		1917/8	2689		ost. pl.	13			1917/8	175	1917/8	2689	ost. pl.	36	doterajší
Spolu:			1	7816						437	1	7816			



Na vyššie uvedené pozemky registra C KN parc.č. 1915/1,-/446,-/453,-/497,-/534,-/538, 1917/8,-/10,-/12,-/14, 1947/66 sa zriaďuje vo vyznačenom rozsahu vecné bremeno apodňávajúce v práve zriadenia a uloženia elektroenergetických zariadení; ich ďalšieho užívania, prevádzkovania, údržby, opravy ... atď. vo vyznačenom rozsahu v prospech: Západoslovenská distribučná, a.s., IČO: 36381518, sídlom: 816 47 Bratislava, Čulenova 6.

Legenda:  
kód spôsobu využívania pozemkov

- 1 - pozemok využívaný pre rastl.výrobu, na ktorom sa pestujú obilniny, okopaniny, krmoviny, tech.plodiny, zelenina a iné poľn.plodiny alebo pozemok dočasne nevyužívaný pre rastl.výrobu
- 22 - pozemok, na ktorom je postavená inž.stavba - cestná, miestna a účelová komunikácia, lesná cesta, poľná cesta, chodník, nekrýté parkovisko a ich súčasť
- 34 - pozemok, na ktorom je manipulačná a skládová plocha, objekt a stavba slúžiaca lesnému hospodárstvu
- 36 - pozemok, ktorý nie je využívaný žiadnym z uvedených spôsobov
- 99 - pozemok využívaný podľa druhu pozemku

363 PLATNÝ PODĽA  
ZÁKONA 313/2018 Z.z.

Geometrický plán je podkladom na právne úkony, keď údaje doterajšieho stavu výkazu výmer sú zhodné s údajmi platných výpisov z katastra nehnuteľností

 <p><b>GEOREAL</b>, s.s. Bratislavská č. 29/A 831 01 Šamorín IČO: 36242624 Telefón: 031/582 3622 E-mail: mali@georeal.sk</p>	Kraj <b>Trnavský</b>	Okres <b>Dunajská Streda</b>	Obec <b>Dunajská Streda</b>
	Kat. územie <b>Dunajská Streda</b>	Číslo plánu <b>36242624 - 137/2018</b>	Mapový list č. <b>Dunajská Streda 4 - 0 / 32,-/41</b>
<b>GEOMETRICKÝ PLÁN</b>		na vyznačenie práva uloženia inžinierskych sietí na parc.č. 1915/1,-/446,-/453,-/497,-/534,-/538, 1917/8,-/10,-/12,-/14, 1947/66	
Výhotovil	Autorizačne overil		Úradne overil
Dňa: <b>19. 12. 2018</b>	Meno: <b>Barczy István</b>	Dňa: <b>20. 12. 2018</b>	Meno: <b>Ing. Tibor Gyulai</b>
Nové hranice boli v prírode označené neboli vyznačené		Úradne overené podľa § 8 zákona NR SR č.215/1995 Z.z. o geodézii a kartografii	
Záznam podrobného merania (meračský náčrt) č. <b>6624</b>		Náležitosti a presnosťou zodpovedá predpisom	
Súradnice bodov označených číslami a ostatné meračské údaje sú uložené vo všeobecnej dokumentácii		Pečiatka a podpis 	
		Pečiatka a podpis 	

A  
1915/561

A  
1915/562

A  
1915/534

1915/

1

5

-10.28-

-22.57-

1-2.08-3

-22.39

-9.80-

-22.51-

2-2.04-

-22.47

1915/1  
Ulica Istvána Dobóa

6

Ulica Károlyo Szabolcsa

A  
1915/563

A  
1915/540

Cesta svätého pápeža Jána Pavla II

A  
1915/564

1915/538 A

7

Dunajska Streda 4-0/32

Dunajska Streda 4-0/41

A  
1915/671

A  
1915/672

5

-31.83-

-21.95-

6

-31.83-

8

-5.32-

9

-8.48-

10

-8.72-

-15.61-

12

Ulica Hermana Steinera

17

Ulica Gyfargyo Tigrassynho

A  
1915/675

A  
1915/6

-23.48-

-23.24-

19

20

-10.32-

-10.32-

22

21

A  
1915/676

A  
1915/673

A  
1915/674

A  
1915/497  
Ulica Hermano Steinera

A  
1915/680

r  
1917/1

1915/497

A  
1915/565

A  
1915/566

A  
1915/567

A  
1915/568

A  
1915/5.



12

13

Linha Curvada 100passos

1917/55

34 2.69 1.45 1.01  
 35 0.83 1.11  
 36 1.40 2.2  
 37 1.29 1.08  
 38 0.82  
 39 1.28  
 40 1.17  
 41 1.28  
 42 1.17  
 43 1.28  
 44 1.17

69 3.51 6.5 2.87 65  
 70 1.79 68  
 68 2.92 66  
 67 6.23  
 66 6.10

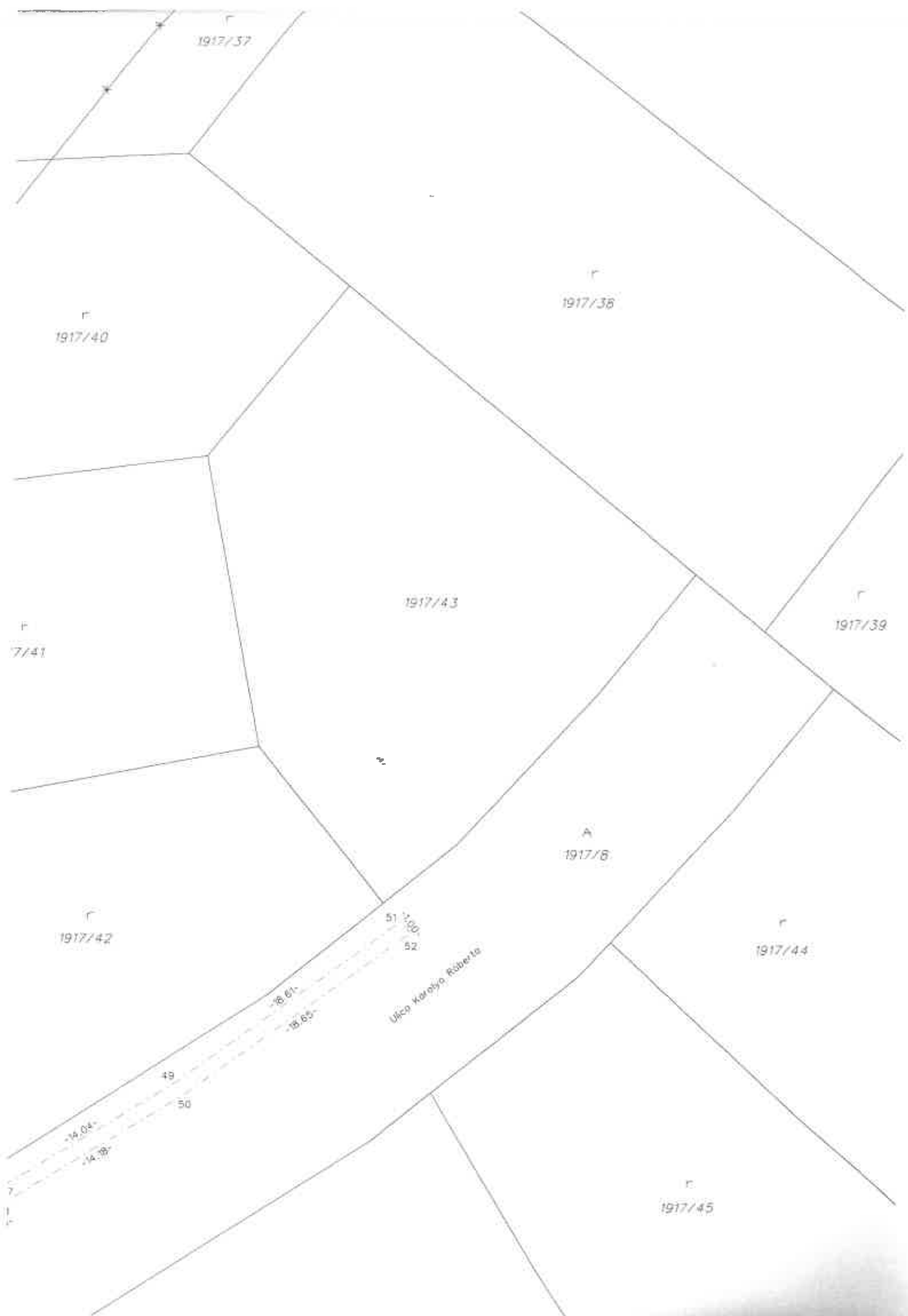

r  
1917/37

r  
1917/38

r  
1917/40

1917/43

r  
1917/39

r  
7/41

A  
1917/8

r  
1917/42

r  
1917/44

Ulica Karosya Raberta

r  
1917/45



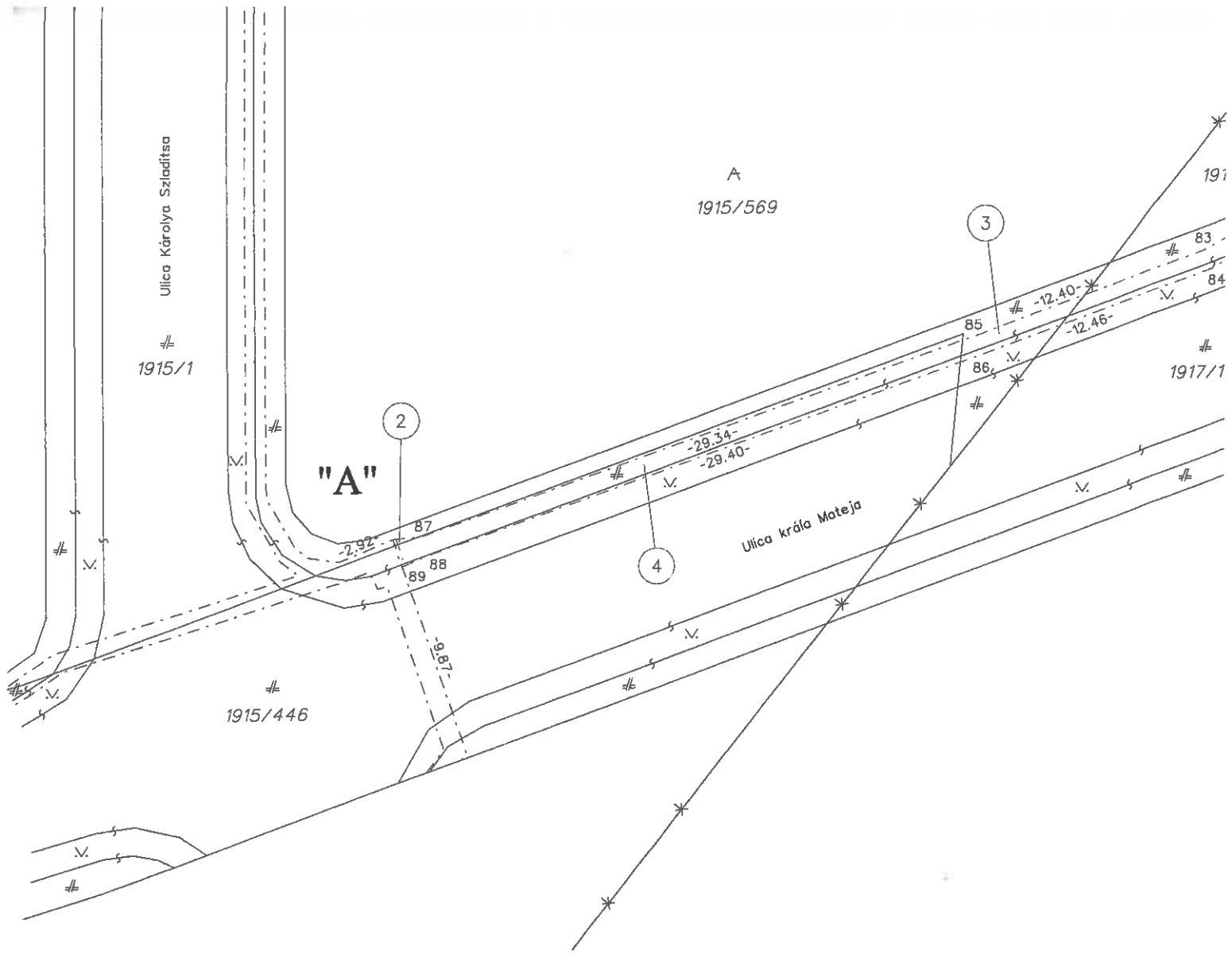

Detail "B"

Detail "A"

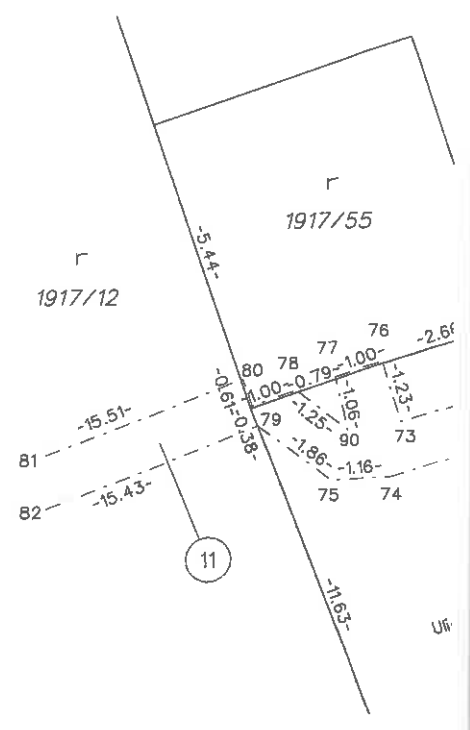
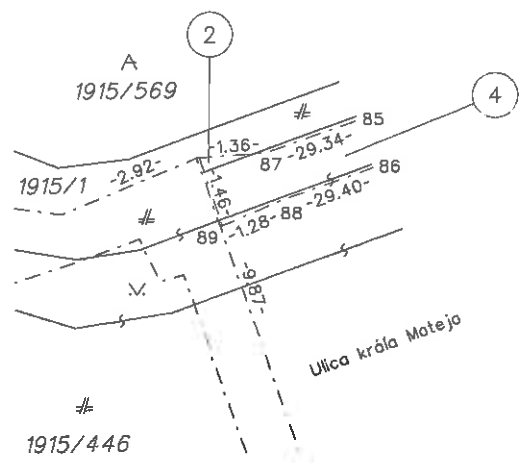



"B"

Ulica Kraljica Roberla

1947/66

1917/51

1917/10

1917/52

1917/12

1917/50

1947/67

Često svjetlo pazele Jugo-Panjo E.

Dunajsko Sredio 4-0/32

Dunajsko Sredio 4-0/41

1917/8  
Kraljica Roberla

10

9

11

13

8

13

9.70

10.27

15.51

15.43

9.70

10.27

1.16

11.93

80

78

79

77.76

90.73

75.74

72

13

81

52

170

11.10

A

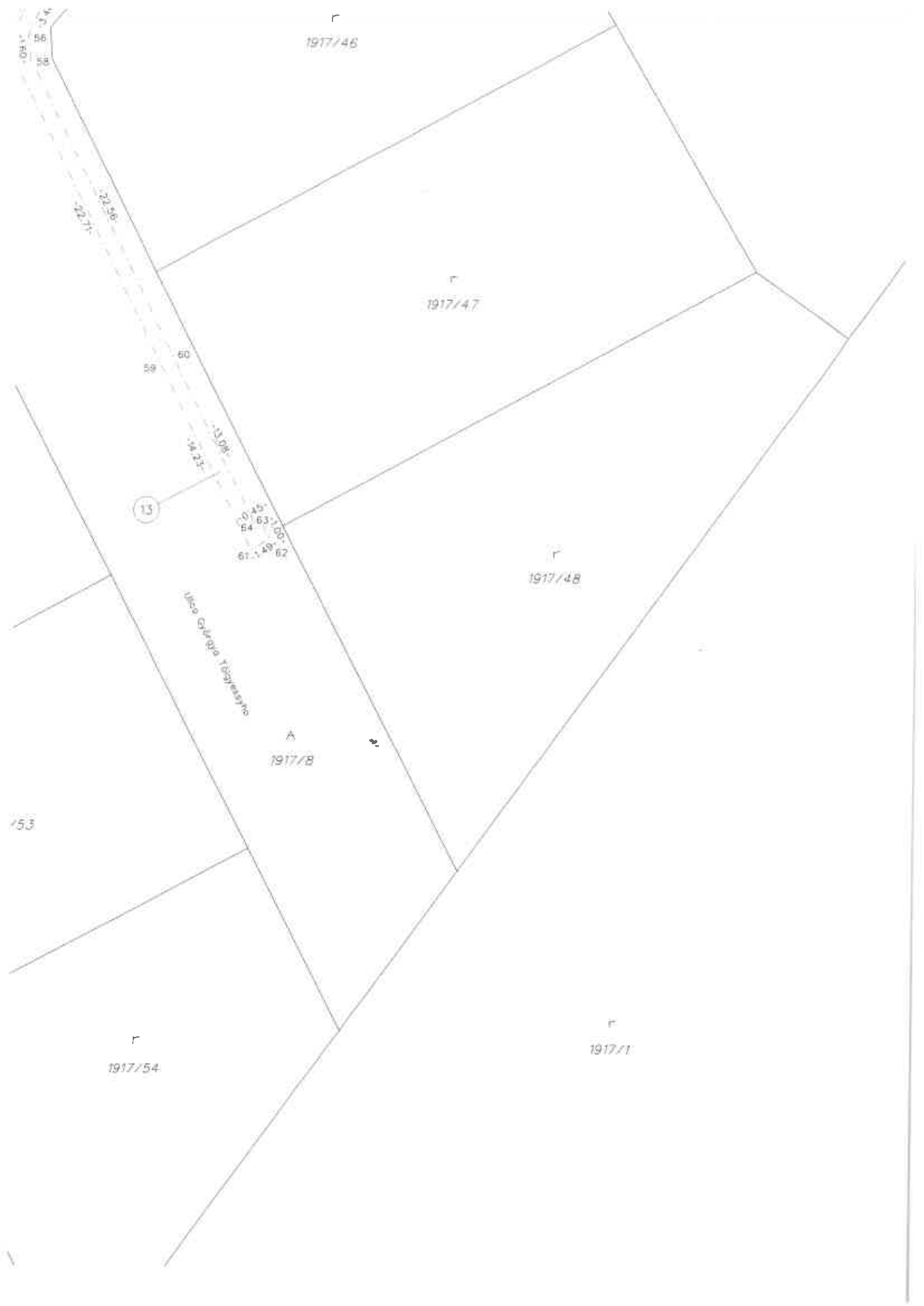

1917/46

1917/47

1917/48

1917/8

1917/54

1917/1

13

Улицы Группы Топографыко

53

22.50  
22.71

59 60

13.98  
14.22

60 45  
64 63  
61.1 49 62

 <b>GEOREAL</b> , a.s. Bratislavská 6, 29/A 931 01 Šamorín IČO: 36242624 Telefón: 031/562 3822 E-mail: mail@georeal.sk	Kraj <b>Trnavský</b>	Okres <b>Dunajská Streda</b>	Obec <b>Dunajská Streda</b>
	Kat. územie <b>Dunajská Streda</b>	Číslo plánu <b>36242624 - 2/2019</b>	Mapový list č. <b>Dunajská Streda 4 - 0/32, -41</b>
<b>GEOMETRICKÝ PLÁN</b> na vyznačenie práva uloženia inžinierskych sietí na parc.č. 1915/493, -494, -496, -538, -713, 1917/12			
Vyhotovil	Autorizačne overil		Úradne overil
Dňa: <b>18. 1. 2019</b> Meno: <b>Barczl István</b>	Dňa: <b>18. 1. 2019</b> Meno: <b>Ing. Tibor Gyulal</b>	Dňa: <b>23. 01. 2019</b> Meno: <b>Ing. Denisa Pastírová</b>	Číslo: <b>6281/2019</b>
Nové hranice boli v prírode označené <b>neboli vyznačené</b>	Náležitostiami a presnosťou zodpovedá predpisom	Úradne overené podľa § 9 zákona NR SR č.215/1995 Z.z. o geodézii a kartografii	
Záznam podrobného merania (meračský náčrt) č. <b>6636</b>	Pečiatka a podpis	Pečiatka a podpis	
Súradnice bodov označených číslami a ostatné meračské údaje sú ułożené vo všeobecnej dokumentácii			

Geometrický plán je podkladom na právne úkony, keď údaje doterajšieho stavu výkazu výmer sú zhodné s údajmi platných výpisov z katastra nehnuteľnosti

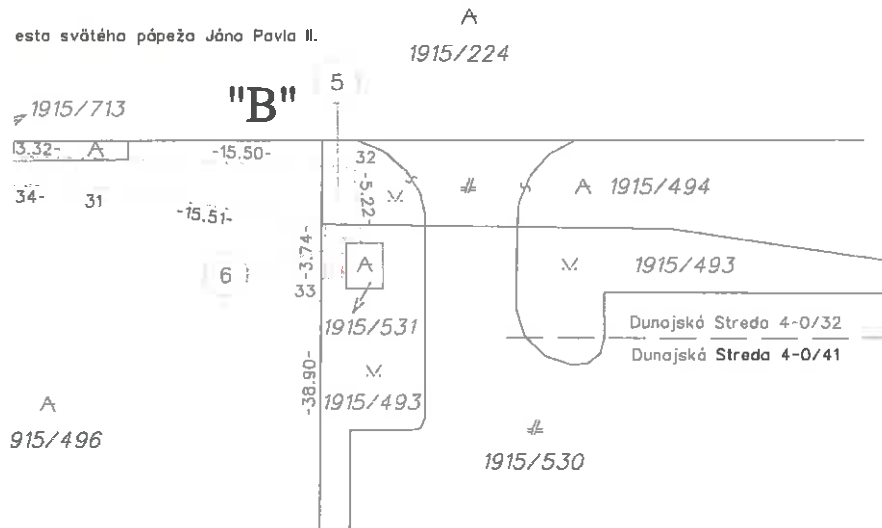

### VÝKAZ VÝMER

Doterajší stav					Zmeny				Nový stav						
PK vložky	Číslo parcely		Výmera		Druh pozemku	Diel	k parcele číslo	m <sup>2</sup>	od parcely číslo	m <sup>2</sup>	Číslo parcely	Výmera		Druh pozemku	Vlastník (iná opráv. osoba) adresa (sídlo)
	LV	PK	KN	ha								m <sup>2</sup>	ha		
Stav právny je totožný s registrom C KN															
3251		1917/12		2070	omá p.	1			1917/12	33	1917/12	2070	omá p.	1	doterajší
3251		1915/538		846	ost. pl.	2			1915/538	316	1915/538	846	ost. pl.	36	doterajší
3251		1915/713		36	ost. pl.	3			1915/713	11	1915/713	36	ost. pl.	36	doterajší
7590		1915/496		5880	ost. pl.	4			1915/496	81	1915/496	5880	ost. pl.	36	doterajší
7590		1915/494		392	ost. pl.	5			1915/494	10	1915/494	392	ost. pl.	36	doterajší
7590		1915/493		1947	ost. pl.	6			1915/493	8	1915/493	1947	ost. pl.	36	doterajší
Spolu:				1	871					458		1	871		

Na vyššie uvedené pozemky registra C KN parc.č. 1915/493, -494, -496, -538, -713, 1917/12 sa zriaďuje vo vyznačenom rozsahu vecné bremeno spočívajúce v práve zriadenia a uloženia elektroenergetických zariadení; ich ďalšieho užívania, prevádzkovania, údržby, opravy ... atď. vo vyznačenom rozsahu v prospech: Západoľovenská distribučná, a.s., IČO: 36361518, sídlo: 816 47 Bratislava, Čulenova 6.

#### Legenda:

kód spôsobu využívania pozemkov

- 1 - pozemok využívaný pre rastl.výrobu, na ktorom sa pestujú obilniny, okopaniny, krmoviny, tech.plodiny, zelenina a iné poľn.plodiny alebo pozemok dočasne nevyužívaný pre rastl.výrobu
- 36 - pozemok, ktorý nie je využívaný žiadnym z uvedených spôsobov

# Detail "A"

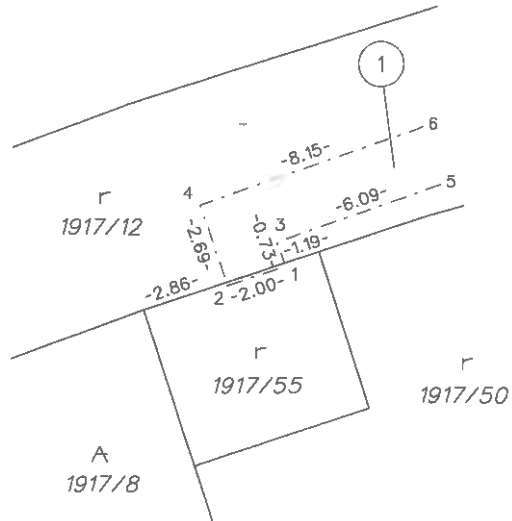
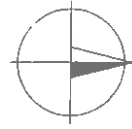

# Detail "B"

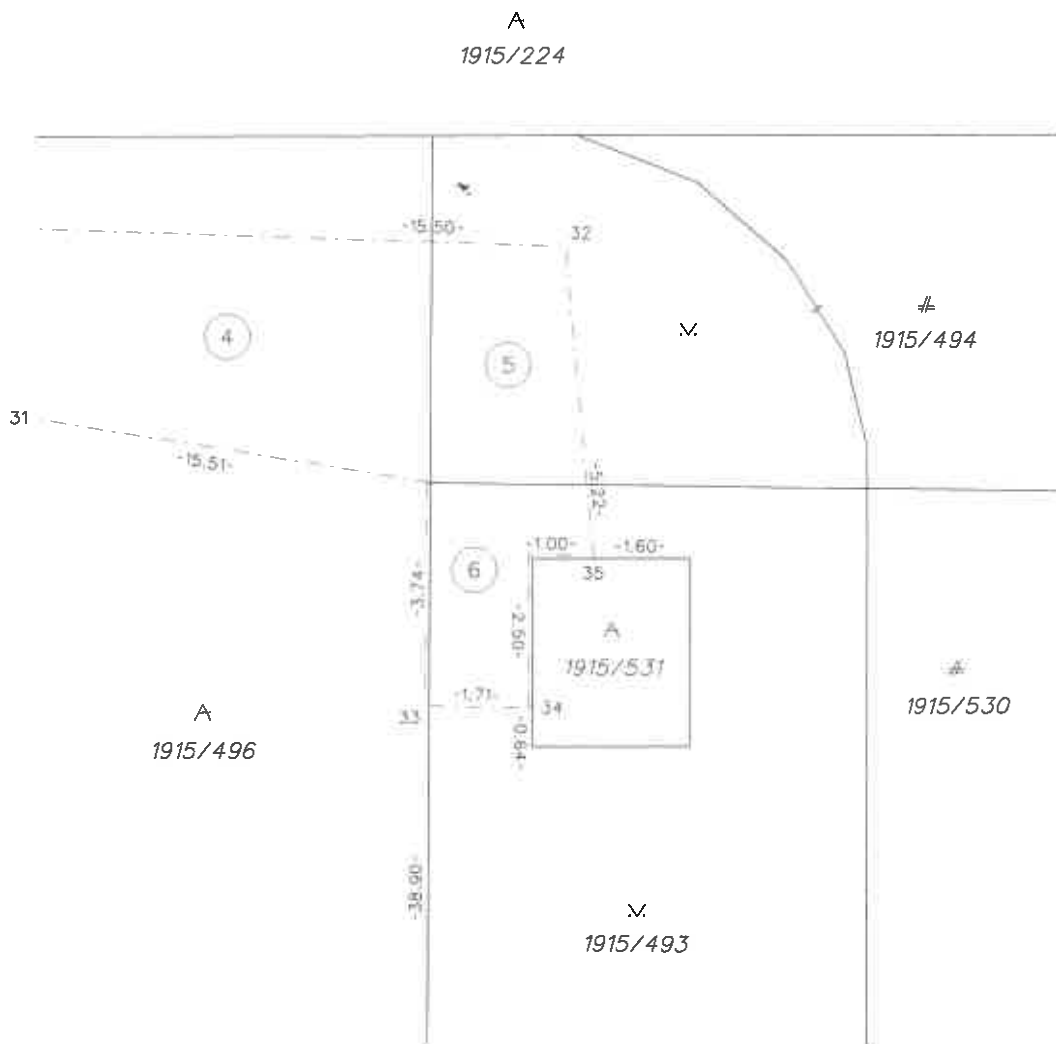
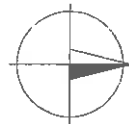

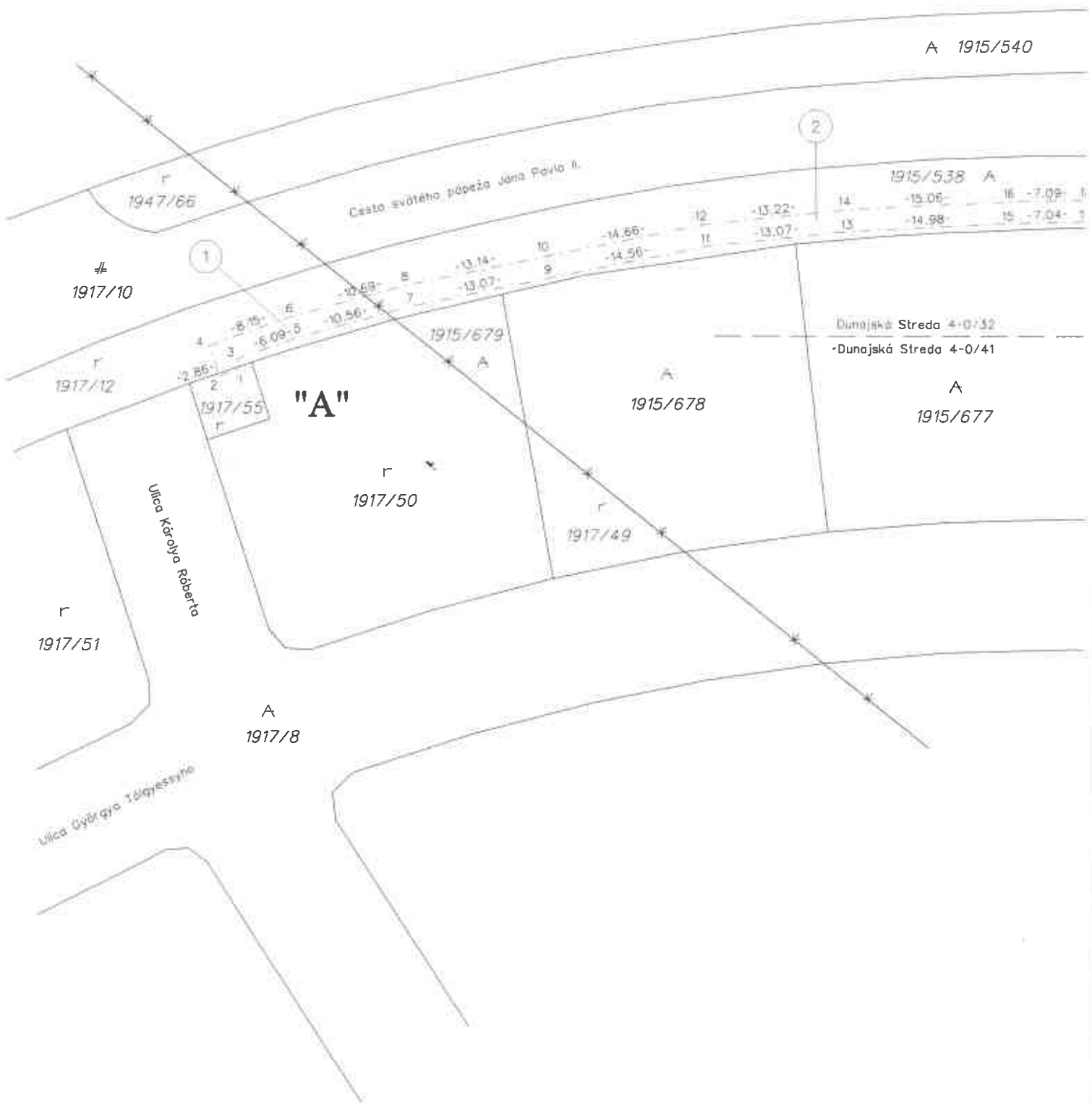

1947/66

1917/10

1917/12

1917/55

"A"

1917/50

1917/51

1917/8

1915/679

1915/678

1915/677

1915/538 A

A 1915/540

Cesta svätého pápeja Jána Pavla II.

Ulica Karolya Róberta

Ulica Györgya Tághessyho

4	-5.15	5	-13.14	10	-14.56	12	-13.22	14	-15.05	16	-7.09
3	-6.09	6	-10.56	7	-13.07	9	-14.50	11	-13.07	13	-14.98
2	-2.85	1								15	-7.04

Dunajská Streda 4-0/32

Dunajská Streda 4-0/41

#  
1915/461

1915/534 A

#  
1915/453

3

-16.84- 20 -14.20- 22 -19.30- 24 -11.50- 11.34- 26 -21.31- -21.30- 27 -19.88- 30  
-16.82- 19 -14.20- 21 -19.36- 24 -11.50- 11.34- 26 -21.31- -21.30- 27 -19.82- 29

A  
1915/676

A  
1915/675

A  
1915/671

Ulica Hermona Steiner

Ulica Györgya Tölgyessyho

A  
1915/497

A  
1915/672