

SPOPLATNENÉ PODĽA
Zákona č.145/95 Z.z.

Geometrický plán je podkladom na právne úkony, keď údaje doterajšieho stavu výkazu výmer sú zhodné s údajmi platných výpisov z katastra nehnuteľností

Vyhoviteľ GEOPLAN DS s.r.o. Ulica kráľa Štefana 342/7 Malé Dvorníky 92901 IČO: 46610910		Kraj Trnavský	Okres Dunajská Streda	Obec Dunajská Streda
		Kat. územie Dunajská Streda	Číslo plánu 047/2022	Mapový list č DS 5-0/42
GEOMETRICKÝ PLÁN na oddelenie parciel p.č.2588/71-77,2590/24-26				
Vyhotovil		Autorizačne overil		Úradne overil Meno: Ing. Denisa Pastřová
Dňa: 21.02.2022	Meno: Ing. Balázs Klempa	Dňa: 21.02.2022	Meno: Ing. Viktor Pataj	Dňa: 07.03.2022 Číslo: 76751/2022
Nové hranice boli v prírode označené kolíkmi		Náležitosťami a presnosťou zodpovedá predpisom		Úradne overené podľa § 91 zákona NR SR č. 215/1995 Z.z. o geodézii a kartografii
Záznam podrobného merania (meračský náčrt) č. 7569		 Pečiatka a podpis		 Pečiatka a podpis
Súradnice bodov označených číslami a ostatné meračské údaje sú uložené vo všeobecnej dokumentácii				

VÝKAZ VÝMER

str. 1

Doterajší stav					Zmeny					Nový stav					
Číslo		Výmera			Druh pozemku	Diel	k parcele číslo	m ²	od parcely číslo	m ²	Číslo parcely	Výmera		Druh pozemku	Vlastník, (iná opráv. osoba) adresa, (sídlo)
PK vložky	parcely	ha	m ²	ha								m ²	kód		
LV	PK	KN	ha	m ²							ha	m ²			
Stav právny je totožný s registrom C KN															
8513		2585/15		320	zast.pl.						2585/15	268	zast.pl. 18	Doterajší	
											2588/75	52	zast.pl. 18	detto	
5749		2588/32		346	zast.pl.						2588/32	345	zast.pl. 22	detto	
5749		2588/34		216	zast.pl.						2588/34	83	zast.pl. 18	detto	
											2588/72	30	zast.pl. 18	detto	
											2588/73	35	zast.pl. 18	detto	
											2588/74	14	zast.pl. 18	detto	
											2588/76	55	zast.pl. 18	detto	
5749		2588/35		286	zast.pl.						2588/35	231	zast.pl. 18	detto	
											2588/71	55	zast.pl. 18	detto	
5749		2588/56		27	zast.pl.						2588/56	17	zast.pl. 22	detto	
											2588/77	10	zast.pl. 18	detto	
5749		2590/22		351	zast.pl.						2590/22	115	zast.pl. 22	detto	
											2590/24	53	zast.pl. 18	detto	
											2590/25	41	zast.pl. 18	detto	
											2590/26	142	zast.pl. 22	detto	
Spolu:				1546							1546				

Legenda: kód spôsobu využitia 18 Pozemok, na ktorom je dvor

22 Pozemok, na ktorom je postavená inžinierska stavba – cestná, miestna a účelová komunikácia, lesná cesta, poľná cesta, ...

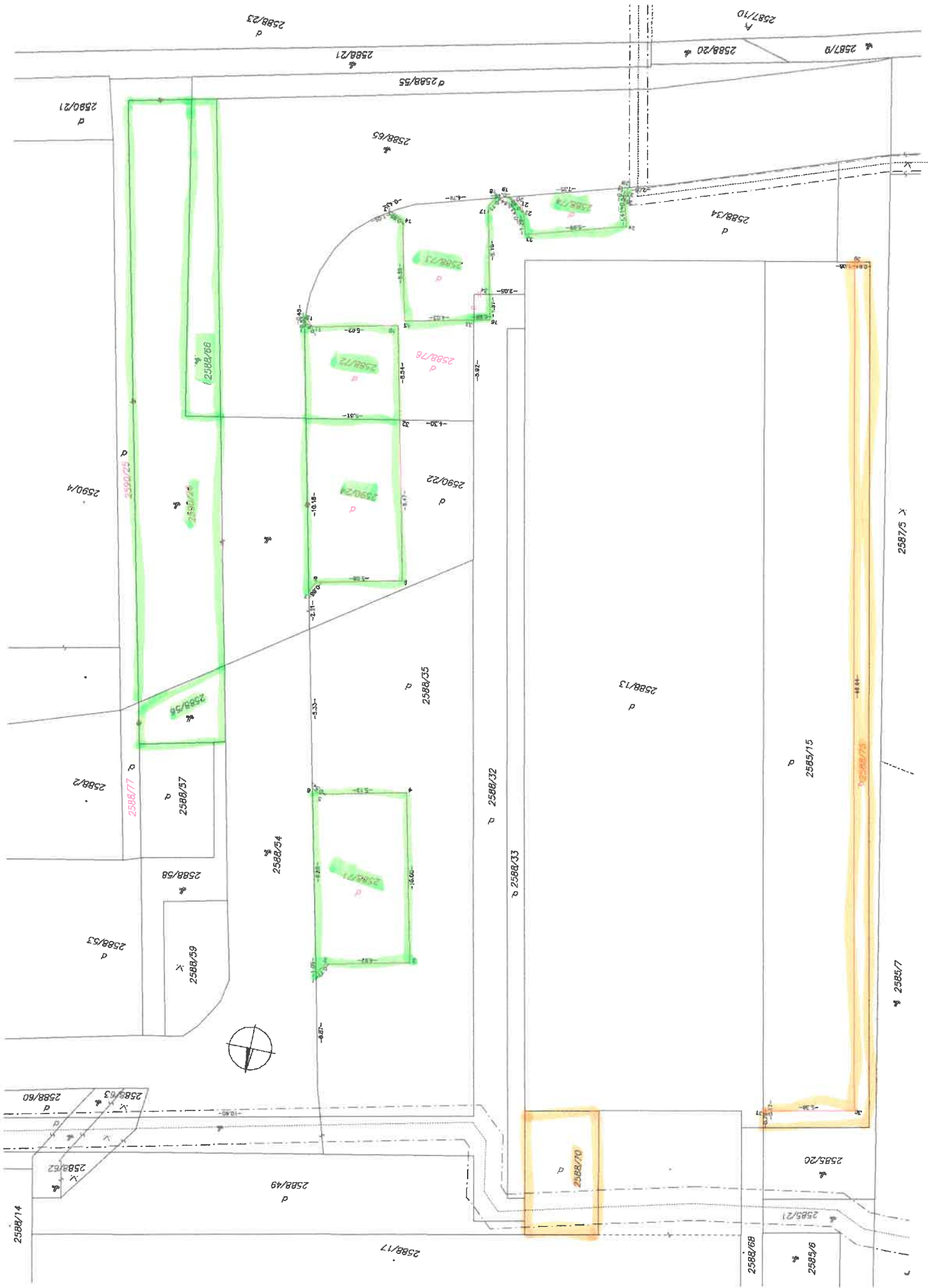

Úrad geodézie, kartografie a katastra Slovenskej republiky

Informatívna kópia z mapy

Vytvorené cez katastrálny portál

Okres: Dunajská Streda
Obec: DUNAJSKÁ STREDA
Katastrálne územie: Dunajská Streda

8. marca 2022 13:41

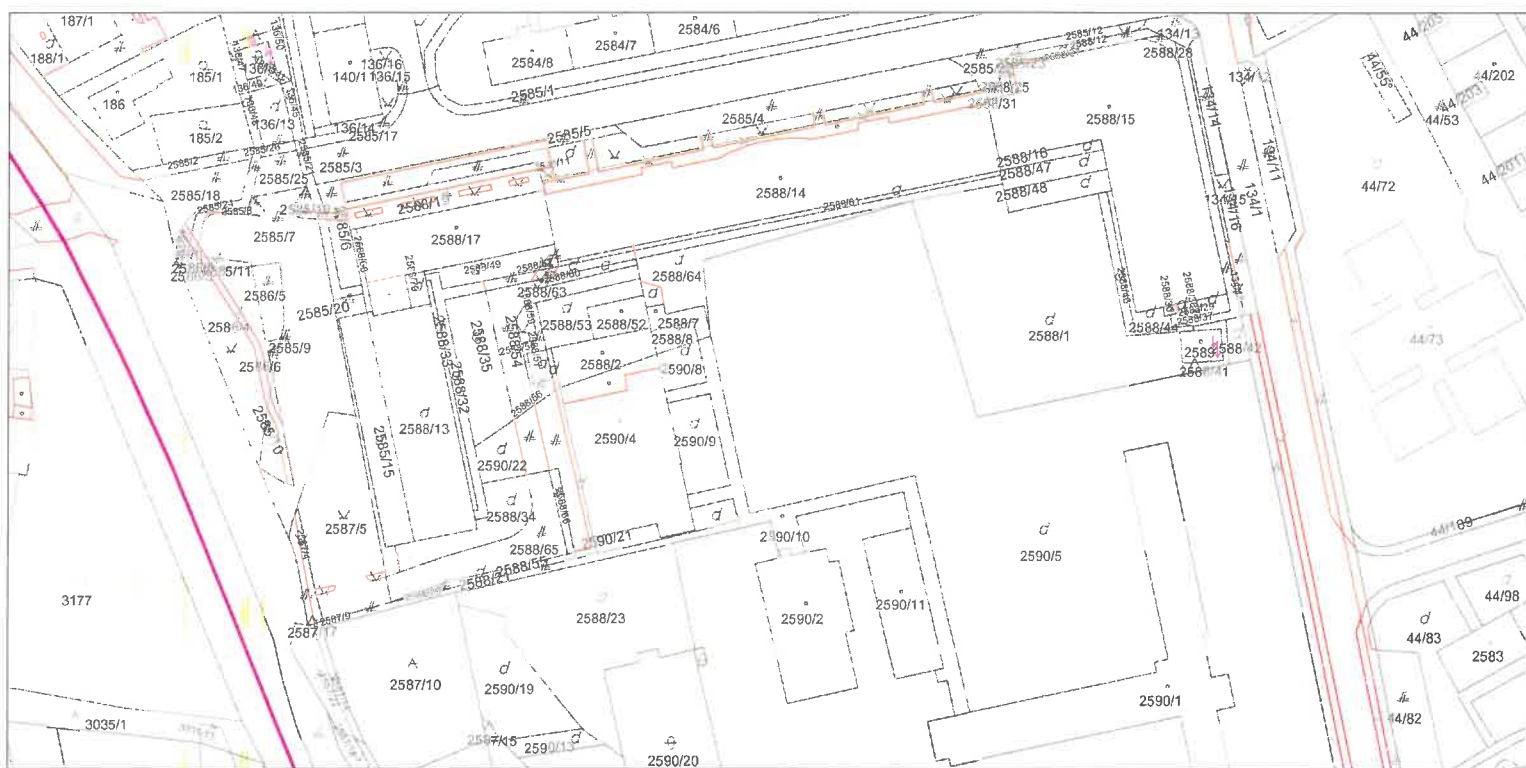

SCALE 1 : 1 640

