

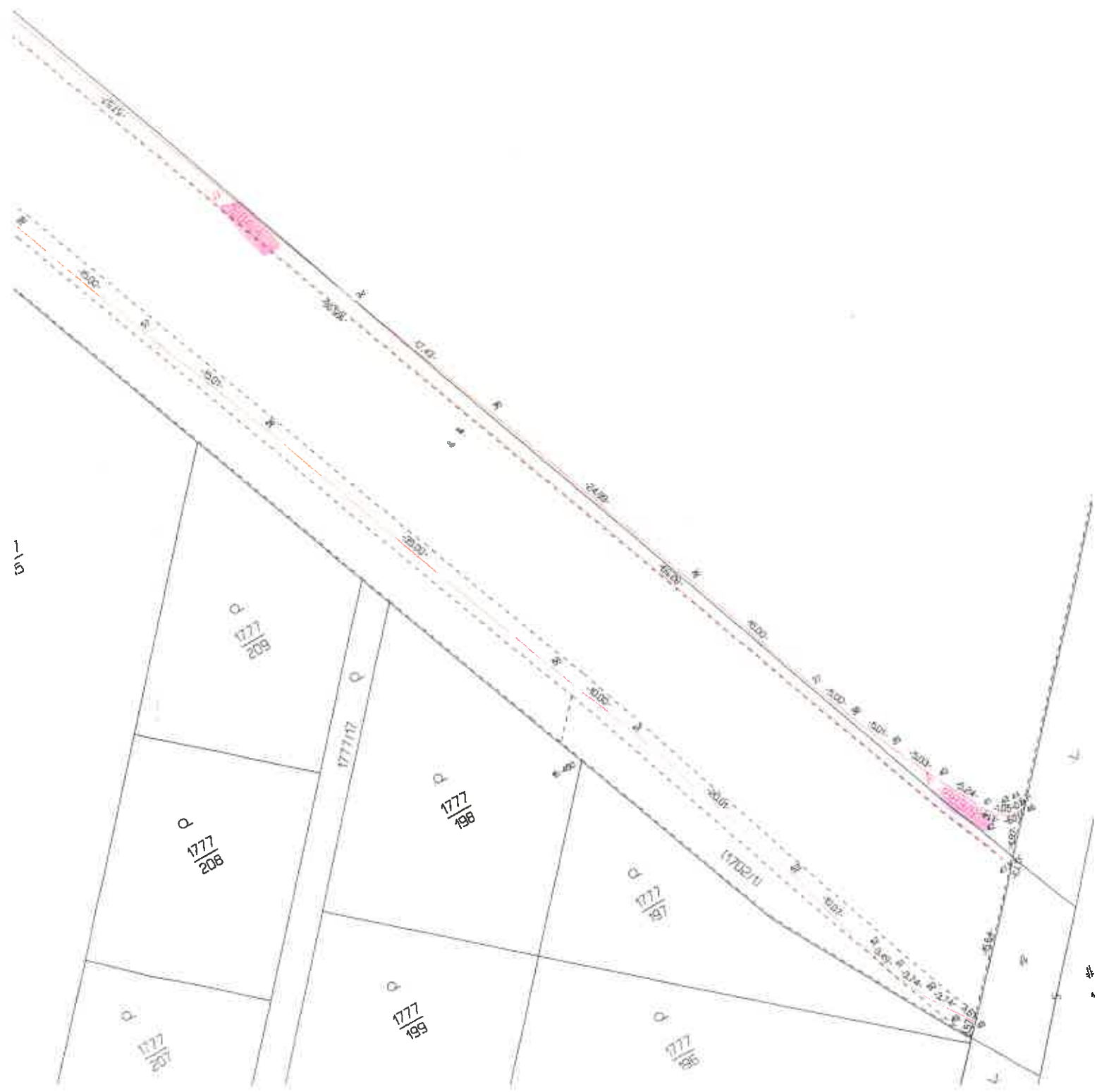

(1694/1)



101

177/197

177/208

177/209

177/177

177/198

177/199

177/200

177/201

177/202

177/203

177/204

177/205

177/206

177/207

177/208

L

R

177

177  
12

177  
13

177  
14

11  
1884  
7

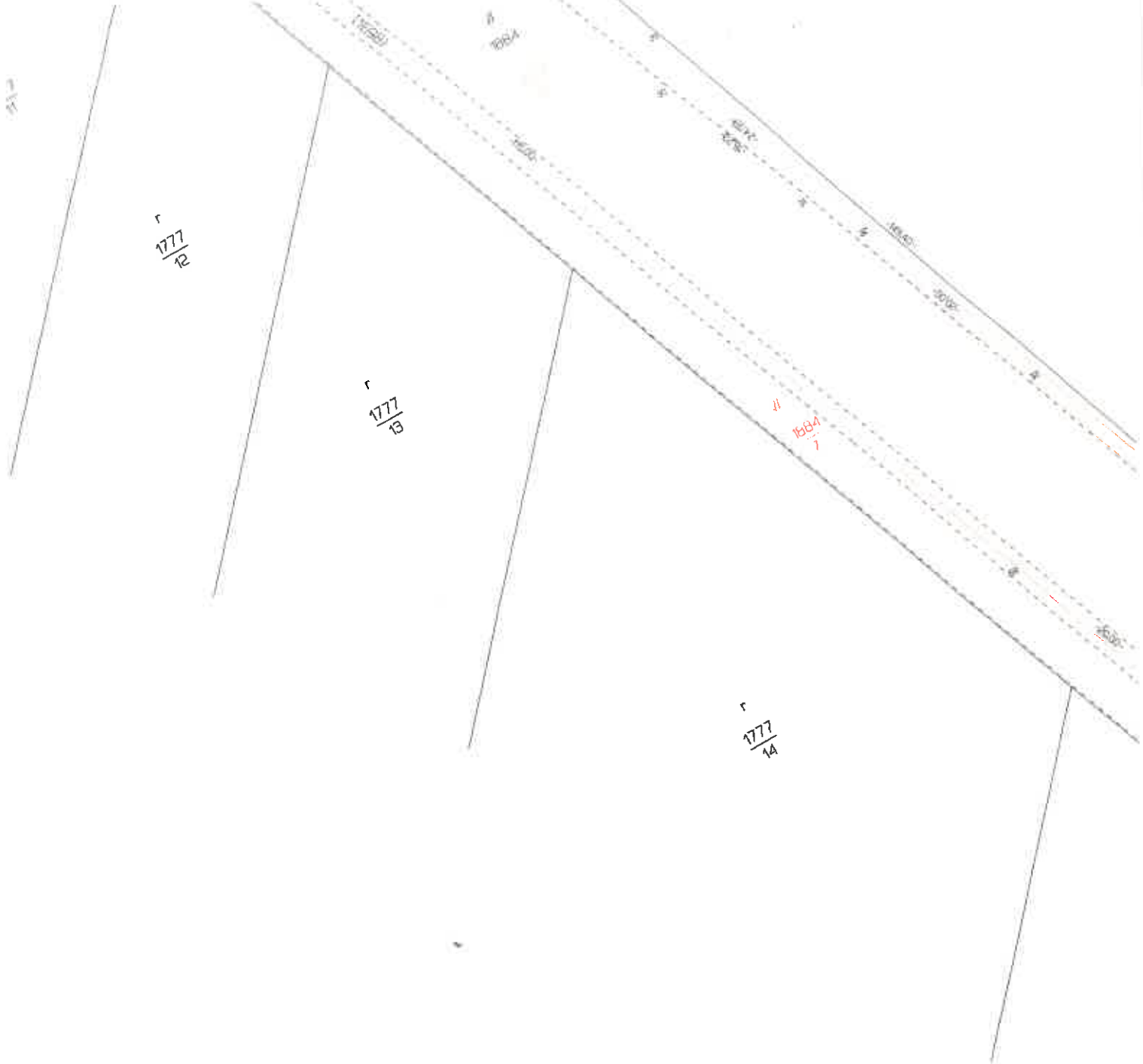

# V Y K A Z V Y M E R

## Doterajsi stav

## Zmeny

## Novy stav

Prísady	PK	Číslo parcely			Druh pozemku	Diel číslo	k parc. číslo	od parc. číslo	m2	Číslo parcely	Výmera		Druh pozemku	Vlastník najmas - držitel / adresa /	
		LV	PK	KN-E							KN	ha			m2
	5046 ✓		1694/1		orná p.	Stav právný			( 1694/1 1693/9 1684/4	2	0813 45 305	orná p. ) ost.pl. zast.pl. 22	Doterajší Mesto Dunajská Streda dtto		
	5471 ✓		1695/2		orná p.				( 1695/2	247	247	orná p. )	Doterajší		
	5471 ✓		1695/3		orná p.				( 1695/3	24	24	orná p. )	Doterajší		
	5471 ✓		1697		ost.pl.				( 1697	123	123	ost.pl. )	Doterajší		
	5471 ✓		1698		orná p.				( 1698	312	312	orná p. )	Doterajší		
	5471 ✓		1699		vod.pl.				( 1699	1469	1469	vod.pl. )	Doterajší		
									1777/280	146	146	zast.pl.	Mesto Dunajská Streda		
									1684/8	6386	6386	zast.pl. 22	dtto		
Spolu										2	9870				
						Stav podľa registra C KN									
				1777/19	orná p.				1777/19	1259	1259	orná p. 1	Doterajší		
				7					1777/280	146	146	ost.pl. 36	ako v stave právnom		
				1683/1	orná p.				1683/1	0715	0715	orná p. 1	Doterajší		
				1684					1683/9	45	45	ost.pl. 36	ako v stave právnom		
				6					1684/4	305	305	zast.pl. 22	ako v stave právnom		
				6					1684/5	239	239	zast.pl. 22	Doterajší		
									1684/6	290	290	zast.pl. 22	ako v stave právnom		
									1684/7	1733	1733	zast.pl. 22	Doterajší		
									1684/8	6386	6386	zast.pl. 22	ako v stave právnom		
Spolu										3	1118				

Poznámka: novonavrňovaná parc.č.1683/9 možno do KN zapísať iba na základe dohody rozhodnutia orgánu ochrany poľnohospodárstva. ✓

Poznámka: novonavrňovaná parc.č.1683/9 leží v areáli BPEJ 0032062 kde kod 0032062 je kad príslušného areálu. ✓

Legenda: kpd spôsobu využívania 1 - pozemok na ktorom sa pestujú plodiny.... ✓

22 - pozemok na ktorom je postavená inž.stav - miestna komunikácia ✓

36 - pozemok ktorý nie je využívaný žiadnym z uvedených spôsobov ✓

Geometrický plán je podkladom na právne úkony, keď údaje doterajšieho stavu výkazu výmer sú zhodné s údajmi platných výpisov z katastra nehnuteľností.

vyhotoviteľ zememeračské práce Németh Stefan Štúrova c.1089/5 Dunajská Streda IČO 46610910		Kraj : Trnavský	Okres : Dunajská Streda	Obec : Dunajská Streda
		Kat. územie : Dunajská Streda ✓	Číslo plánu : ✓ 46610910-23/2019	Mapový list č.: Dun.Streda 4-9/33 ✓
		<b>GEOMETRICKÝ PLÁN na</b>		
		oddelenie pozemkov parc.č.1777/280,1883/9, 1884/4-B určenie vlast.práv parc.č.1777/280,1883/9, 1884/4,B ✓		
Vyhotovil		Autorizačne overil		úradne overil Meno : <b>Ing. Denisa Pastírová</b>
Dňa : 31.01.2019	Meno : Németh Stefan	Dňa : 31.01.2019	Meno : Ing.Imrich Kovács	Dňa : <b>07-07-2019</b>
Nové hranice boli v prírode označené : kolíkmi		Nalezitostami a presnosťou zodpovedá predpisom :		úradne overené podľa paragrafu 9 zákona NR SR č.215/1995 Z.z. o geodézií a kartografii
Záznam podrobného merania [ meračský náčrt ] č. 6640 ✓				2
Súradnice bodov označených číslami a ostatné meračské údaje sú uložené vo všeobecnej dokumentácii				<i>1488</i>



**SPOPLATNENÉ PODĽA  
Zákona č.147/1995 Z.z.**

t.č.B.49-1997

Kat.úz.: Malé Blahovo  
Kat.úz.: Dunajská Streda