

Úrad geodézie, kartografie a katastra Slovenskej republiky	Okres Dunajská Streda	Obec Dunajská Streda	Katastrálne územie Dunajská Streda
	Číslo zákazky	Vektorová mapa	Mierka 1:1000
	KÓPIA KATASTRÁLNEJ MAPY na parcelu 1888/61 Kópia je nepoužiteľná na právne úkony		
Vyhotovené automatizovaným spôsobom z ISKN	Spôsob autorizácie		
Dátum a čas vyhotovenia 28.8.2023 8:52:54	Bez autorizácie		
Údaje platné k 25.8.2023 18:00:00			

SPLOPLATNENÉ PODLA
Zákona č. 145/95 Z.z.

Geometrický plán je podkladom na právne úkony, keď údaje doterajšieho stavu výkazu výmer sú zhodné s údajmi platných výpisov z katastra nehnuteľností

Vyhoviteľ GEOPLAN DS s.r.o. GEOPLAN DS s.r.o. UL. kráľa Štefana 3427, 92901 Malé Dvomiky e-mail: geoplans@gmail.com IČO: 46610910	Kraj <i>Tmavský</i>	Okres <i>Dunajská Streda</i>	Obec <i>Dunajská Streda</i>
	Katastr. územie <i>Dunajská Streda</i>	Číslo plánu <i>46610910 - 353/2023</i>	Mapový list č. <i>Dunajská Streda 4-0/14</i>
GEOMETRICKÝ PLÁN na zriadenie vecného bremena k pozemkom p.č. 1888/61, 1888/63, 1888/66, 1891/66			
Vyhoviteľ	Autorizačne overil		Úradne overil Ing. Denisa Pastírová
Dňa: <i>23.08.2023</i>	Meno: <i>Gabriel Marczell</i>	Dňa: <i>23.08.2023</i>	Meno: <i>Ing. Viktor Pataj</i>
Nové hranice boli v prírode označené <i>inž.sieťou, neoznačené</i>		Náležitostami a presnosťou zodpovedá predpisom	Úradne overené podľa § 9 zákona NR SR č. 215/1995 Z.z. o geodézii a kartografii
Záznam podrobného merania (meračský náčrt) č. <i>8005</i>			
Súradnice bodov označených číslami a ostatné meračské údaje sú uložené vo všeobecnej dokumentácii			

VÝKAZ VÝMER															
Doterajší stav					Zmeny					Nový stav					
Číslo			Výmera		Druh pozemku	Diel číslo	k parcele číslo	m ²	od parcely číslo	m ²	Číslo parcely	Výmera		Druh pozemku kód	Vlastník (iná opráv. osoba) adresa (sídlo)
PK vložky	parcely											ha	m ²		
LV	PK	KN													
STAV PRÁVNÝ JE TOTOŽNÝ S REGISTROM C KN															
3251		1888/61	320	orná pôda	3	✓		1888/61	136	1888/61	320	orná pôda	1	✓	Mesto Dunajská Streda Hlavná 50/16 Dunajská Streda
3251		1888/63	1538	zastav.pl.	2	✓		1888/63	13	1888/63	1538	zastav.pl.	22	✓	detto
3251		1888/66	722	orná pôda	1	✓		1888/66	2	1888/66	722	orná pôda	1	✓	detto
3251		1891/66	468	zastav.pl.	4	✓		1891/66	180	1891/66	468	zastav.pl.	18	✓	detto
Spolu			3048						331		3048				

Poznámka: Zriaďuje sa vecné bremeno na priznanie práva uloženia inžinierskych sietí (podzemny VN kabel) uvedenom diele na parcele C KN č. 1888/61, 1888/63, 1888/66, 1891/66, v prospech spoločnosti Západostovenská distribučná, a.s. Čulenová 3, 816 47 Bratislava..

Legenda: kód spôsobu využívania pozemkov:

- 1 - Pestovanie poľnohospodárskych plodín
- 22 - Cesty a komunikácie, chodník, parkovisko a ich súčasti
- 18 - Dvor

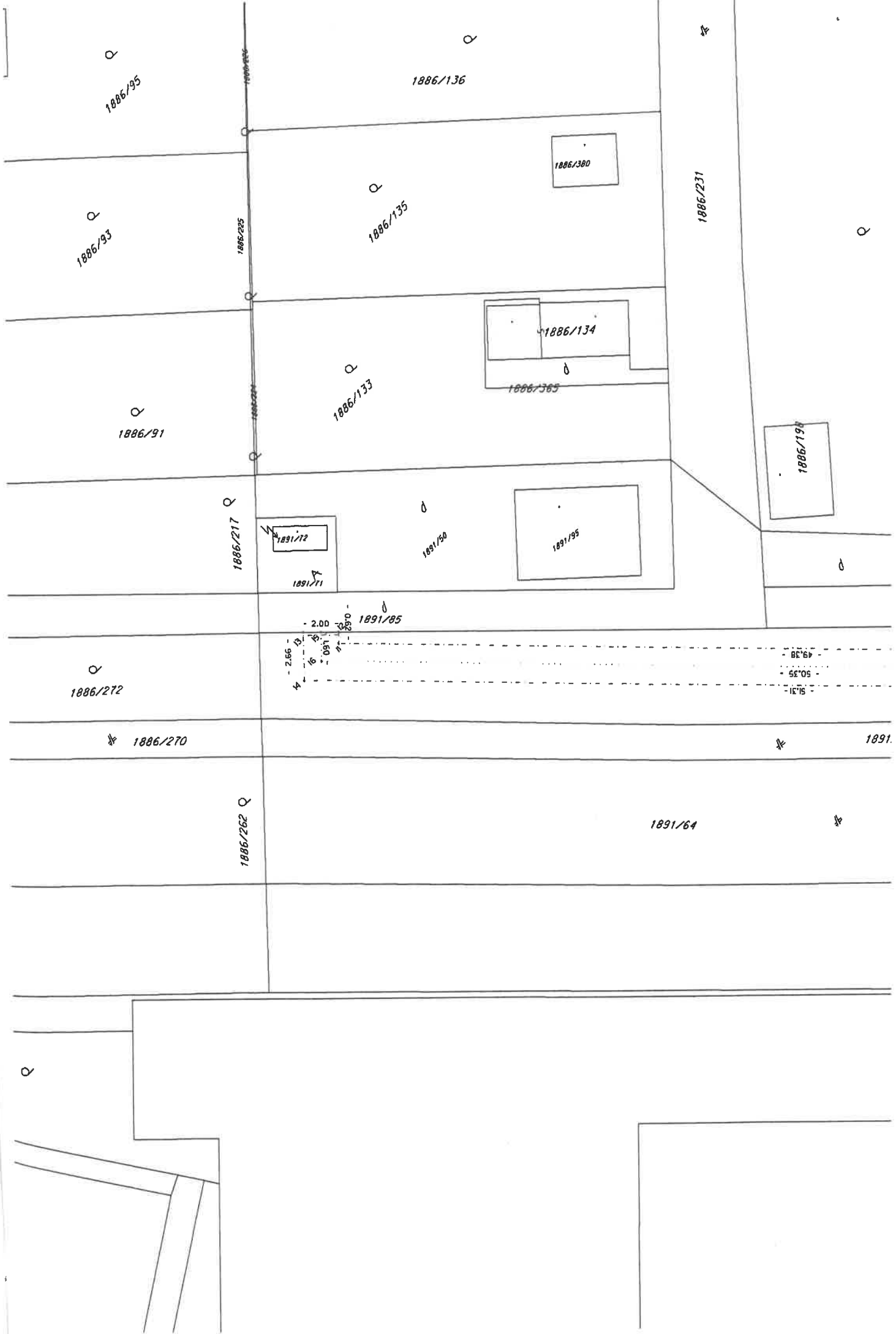

1886/95

1886/136

1886/380

1886/93

1886/135

1886/231

1886/134
1886/385

1886/91

1886/133

1886/191

1886/217

1891/72
1891/71

1891/50

1891/95

1891/85
- 2.00
- 0.91
- 2.86
- 3.30

1886/272

- 49.38
- 50.35
- 51.32

1886/270

1891

1886/262

1891/64

Q

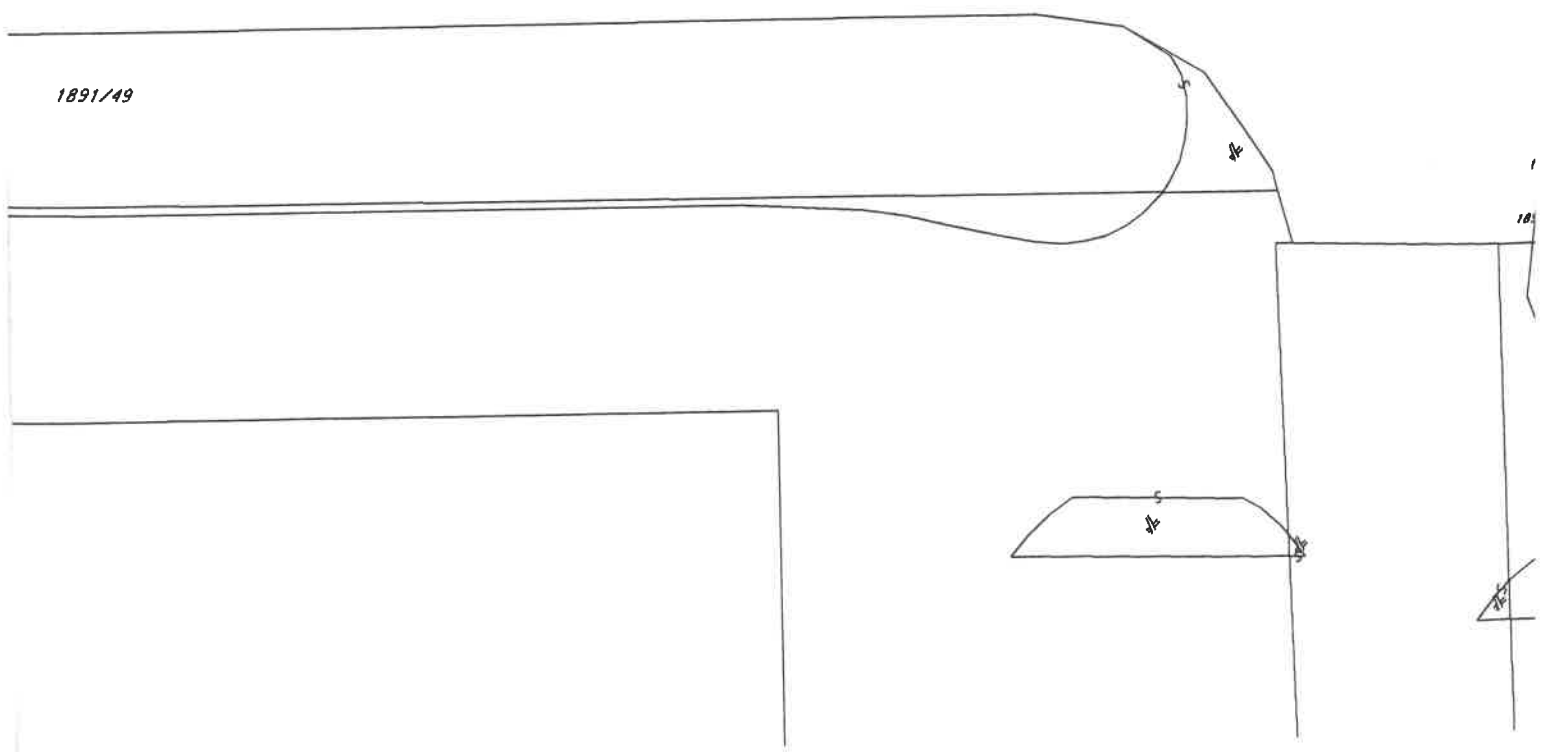
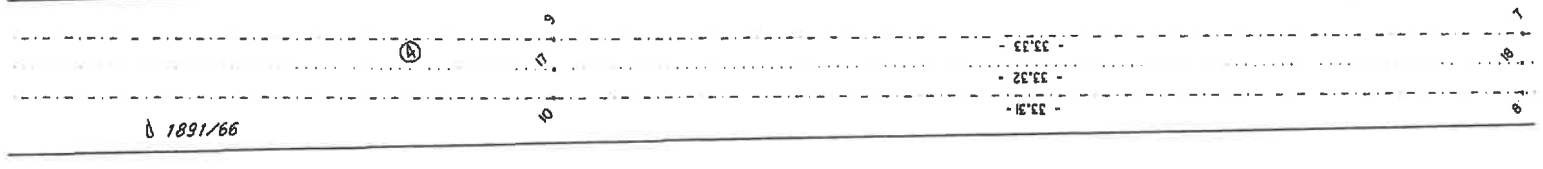

7
1888/103

A
1888/99

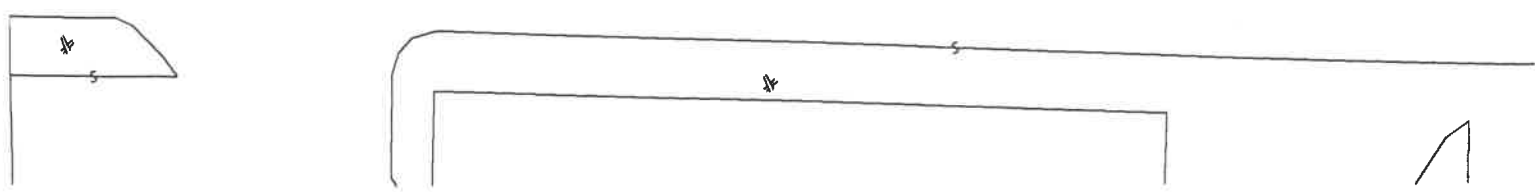
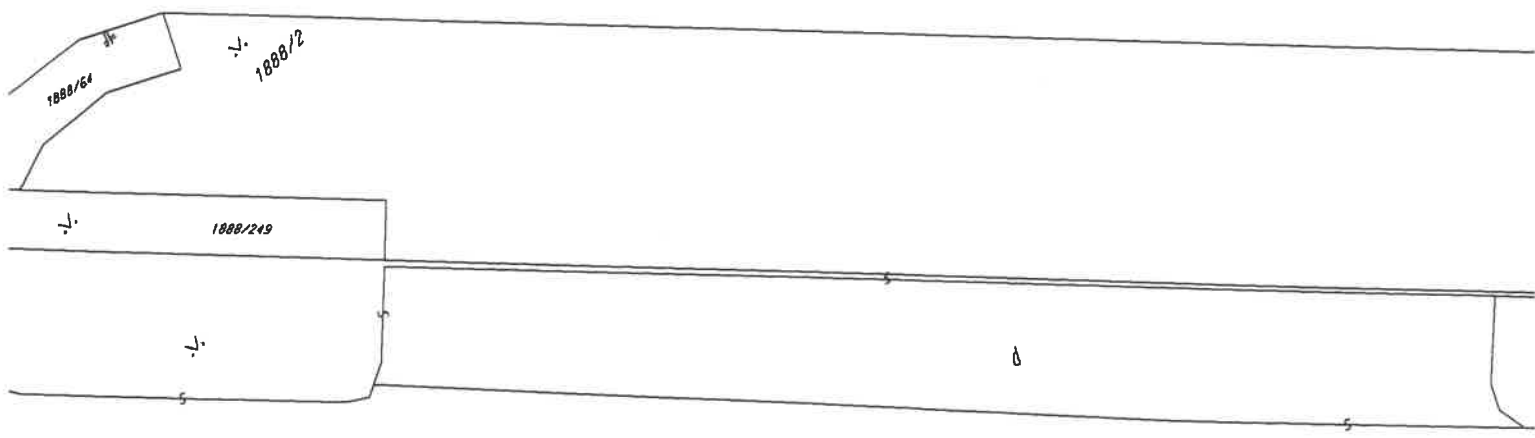
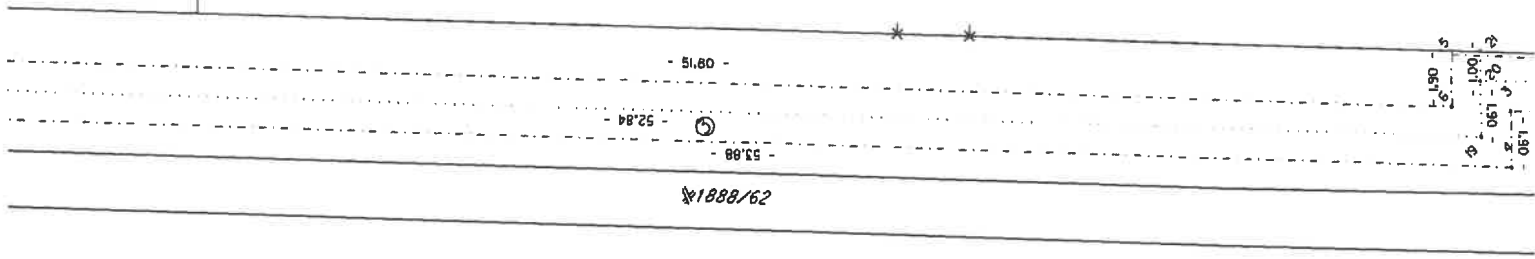

1888/43



1888/4

1888/102

- 23.47 -

- 11.12 -

- 21.96 -

- 2.00 -

1888/63

1888/66

1888/65

