

SPOPLATNENÉ PODĽA
Zákona č. 145/95 Z.z.

Geometrický plán je podkladom na právne úkony, keď údaje doterajšieho stavu výkazu výmer sú zhodné s údajmi platných výpisov z katastra nehnuteľností.

Vyhoviteľ GEOPLAN Ing. Tibor Gyulai ul. biskupa Kondého 5138/38 92901 Dun. Streda IČO : 32313993 tel. : 0905 322 563	Kraj Trnavský	Okres Dunajská Streda	Obec Dunajská Streda		
	Kat. územie Dunajská Streda	Číslo plánu 1025/2023	Mapový list č. DS 5-0/12		
GEOMETRICKÝ PLÁN		na prínanie práva uloženia inž. sietí a ich ochranného pásma na p.č. 3462/1 vo vyznačenom rozsahu			
		Úradne overil Meno: Ing. Zuzana Kosár			
Vyhoviteľ Ing. Tibor Gyulai	Autorizačne overil Meno: Ing. Tibor Gyulai		Úradne overil Meno: Ing. Zuzana Kosár		
Dňa: 17.8.2023	Meno: Ing. Tibor Gyulai	Dňa: 17.8.2023	Meno: Ing. Tibor Gyulai	Dňa: 24-08-2023	Číslo: 61-1849/23
Nové hranice boli v prírode označené neoznačené		Náležitosti a presnosťou zodpovedá predpisom		Úradne overené podľa §9 zákona NR SR č.215/1995 Z.z. o geodézii a kartografii	
Záznam podrobného merania (meračský náčrt) č. 7999					
Súradnice bodov označených číslami a ostatné meračské údaje sú uložené vo všeobecnej dokumentácii					

t.č. 6.50-1997

VÝKAZ VÝMER

Doterajší stav					Zmeny					Nový stav					
Číslo			Výmera		Druh pozemku	Diel	k parcele číslo	m2	od parcely číslo	m2	číslo parcely	Výmera		Druh pozemku	Vlastník (iná opr.osoba) adresa (sídlo)
PK vložky	parcely		ha	m2								ha	m2		
LV	PK	KN													
3251		3462/1	2313		ost.pl.	1			3462/1	100	3462/1	2313	ost.pl. 29		doterajší
Spolu:				2313						100		2313			
<p><i>Legenda : kód spôsobu využívania : 29 -pozemok,na ktorom je okrasná zdhrada,úllčnô a sídlisková zeleň,park a iná funkčná zeleň</i></p> <p><i>Zriada je sa vecné bremeno na priznanie práva uloženia Inžinierskych sietí (kanalizácia) a ich ochranného pásma vo vyznačenom rozsahu na parcele č.3462/1 v prospech vlastníka pozemku parc.č.3462/553</i></p>															

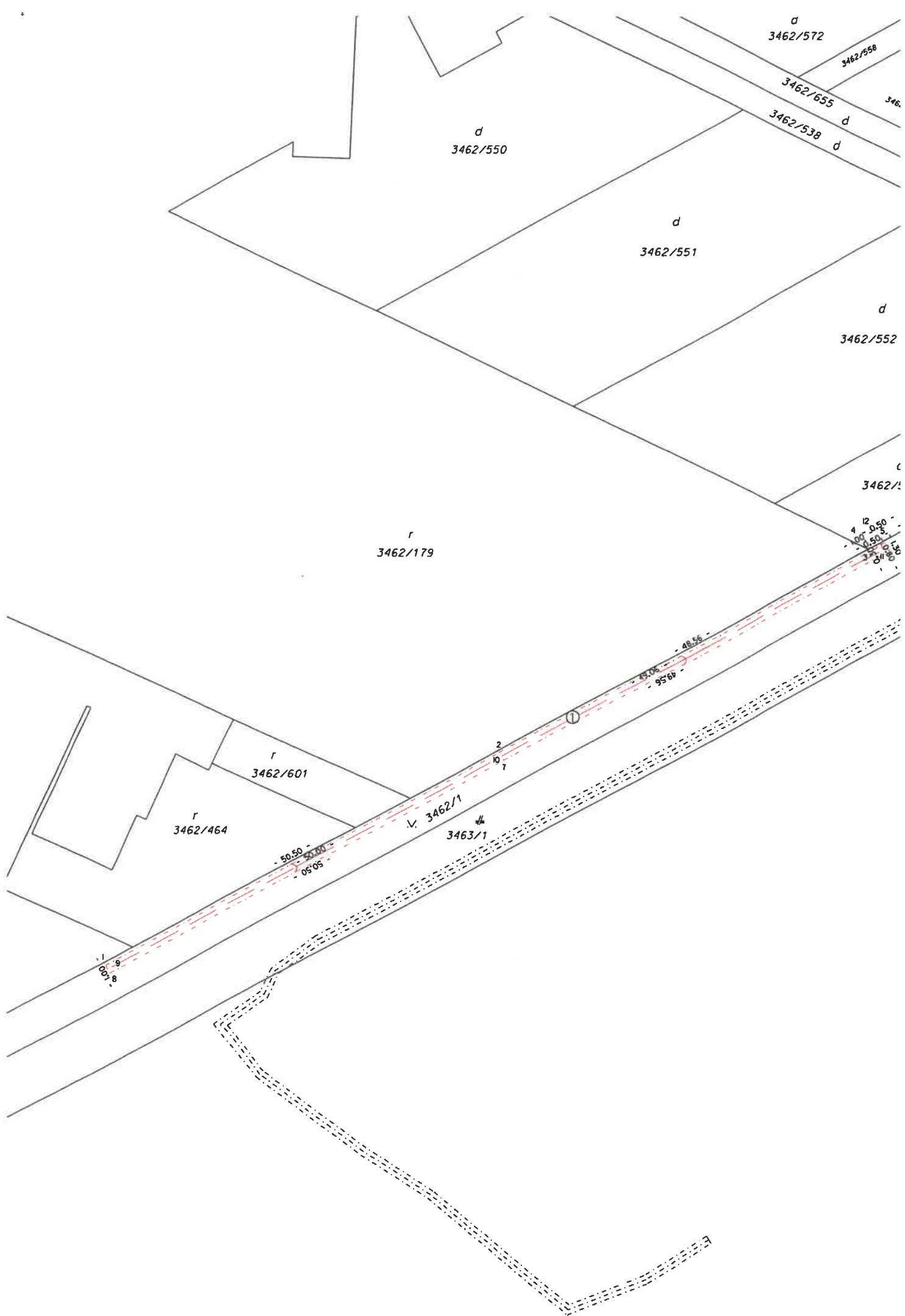

d
3462/572

3462/558

3462/655
d

3462/538
d

d
3462/550

d
3462/551

d
3462/552

r
3462/179

c
3462/1

12
4
3
2
1
0.50
0.50
0.50
0.50
0.50
0.50
0.50
0.50
0.50
0.50

r
3462/601

r
3462/464

v. 3462/1

3463/1

50.50
50.00
05'05"

48.55
45.05
95.67

1
0.50
0.50

2
10
7

①

	VEREJNÝ VODOVOD OC DN400
	VEREJNÁ KANALIZÁCIA, PVC DN200-3,0
	VEREJNÁ ELEKTRICKÁ KOMUNIKAČNÁ SIET'

Š1

JESTVUJÚCA REVÍZNA ŠACHTA NA SPLAŠKOVEJ KANALIZÁCII DN1000

LEGENDA NAVRHOVANÝCH INŽINIERSKÝCH SIETÍ V AREÁLI:

ZDRAVOTECHNIKA		NAVRHNUTÁ VEREJNÁ KANALIZÁCIA, DN300, PVC
		NAVRHNUTÁ KANALIZAČNÁ PRÍPOJKA DN150
		NAVRHOVANÁ REVÍZNA ŠACHTA na splaškovú kanalizáciu DN1000
		HLAVNÁ VSTUPNÁ ŠACHTA Ø600mm
		REVÍZNA ŠACHTA Ø400mm PRE AREÁLOVÚ KANALIZÁCIU
	AREÁLOVÝ ROZVOD VODY DN50-HDPE Ø63x5,8/ Ø40x5,5mm	
	AREÁLOVÝ ROZVOD SPLAŠKOVEJ KANALIZÁCIE PVC, DN200, SPÁD 1%	

POZNÁMKY:

- PRI PRIESTOROVOM USPORIADANÍ PODZEMNÝCH VEDENÍ JE POTREBNÉ DODRŽAŤ MIN. VZDIALENOSTI V HORIZONTÁLNOU A VO VERTIKÁLNOU SMERE PODĽA STN 73 6005.
- PRED ZAHÁJENÍM ZEMNÝCH PRÁČ JE NUTNÉ PREVIESŤ VYTÝČENIE VŠETKÝCH INŽINIERSKÝCH VEDENÍ.
- ZEMNÉ PRÁČE VYKONAŤ PODĽA STN 73 6005.

UPOZORNENIE:

Tento stupeň projektu "PROJEKT PRE STAVEBNÉ POVOLENIE" je spracovaný v rozsahu doporučenom SKSI a môže byť použitý iba na vybavenie stavebného povolenia. Pred realizáciou stavby musí byť vypracované ďalší stupeň projektovej dokumentácie "PROJEKT PRE REALIZÁCIU STAVBY". V prípade použitia tejto dokumentácie k realizácii stavby projektant nezodpovedá za vzniknuté škody, prípadne ohrozenie zdravia a života pracovníkov na stavbe a stavenisku.

ZODPOVEDNÝ PROJEKTANT:	ING. KOZÓ ŠTEFAN	PROJEKT PRE STAVEBNÉ POVOLENIE		VODNÁ STAVBA
HLAVNÝ PROJEKTANT:	ING. ATTILA HENCZE			
VYPRACOVAL:	ING. KRISZTIÁN SZABÓ			
NÁZOV STAVBY:	ROZŠÍRENIE VEREJNEJ KANALIZÁCIE V RÁMCI VÝSTAVBY BYTOVÝ DOM 16 BJ		FORMÁT: 420x740	PARÉ:
MIESTO BYTOVÉHO DOMU :	p.č.:3465/551, 552, 553, K.ú.: Dun. Streda		MIERKA: 1:300	
DOTKNUTÉ POZEMKY PRE ROZŠÍRENIE VEREJNEJ KANALIZÁCIE:	p.č.:3462/1, 3463/1 K.ú.: Dun. Streda		VÝKRES: VK-01 2023/FEB	PODPIS PROJEKTANTA:
INVESTOR:	N&A DS s.r.o., Gaštanový Rad 4169/11, Dunajská Streda			
VÝKRES:	SITUÁCIA			

3462/179

116,15

116,35

KANALIZAČNÁ STOKA "K1" DĹŽKY 123,61m
(PVC DN300-123,61m)

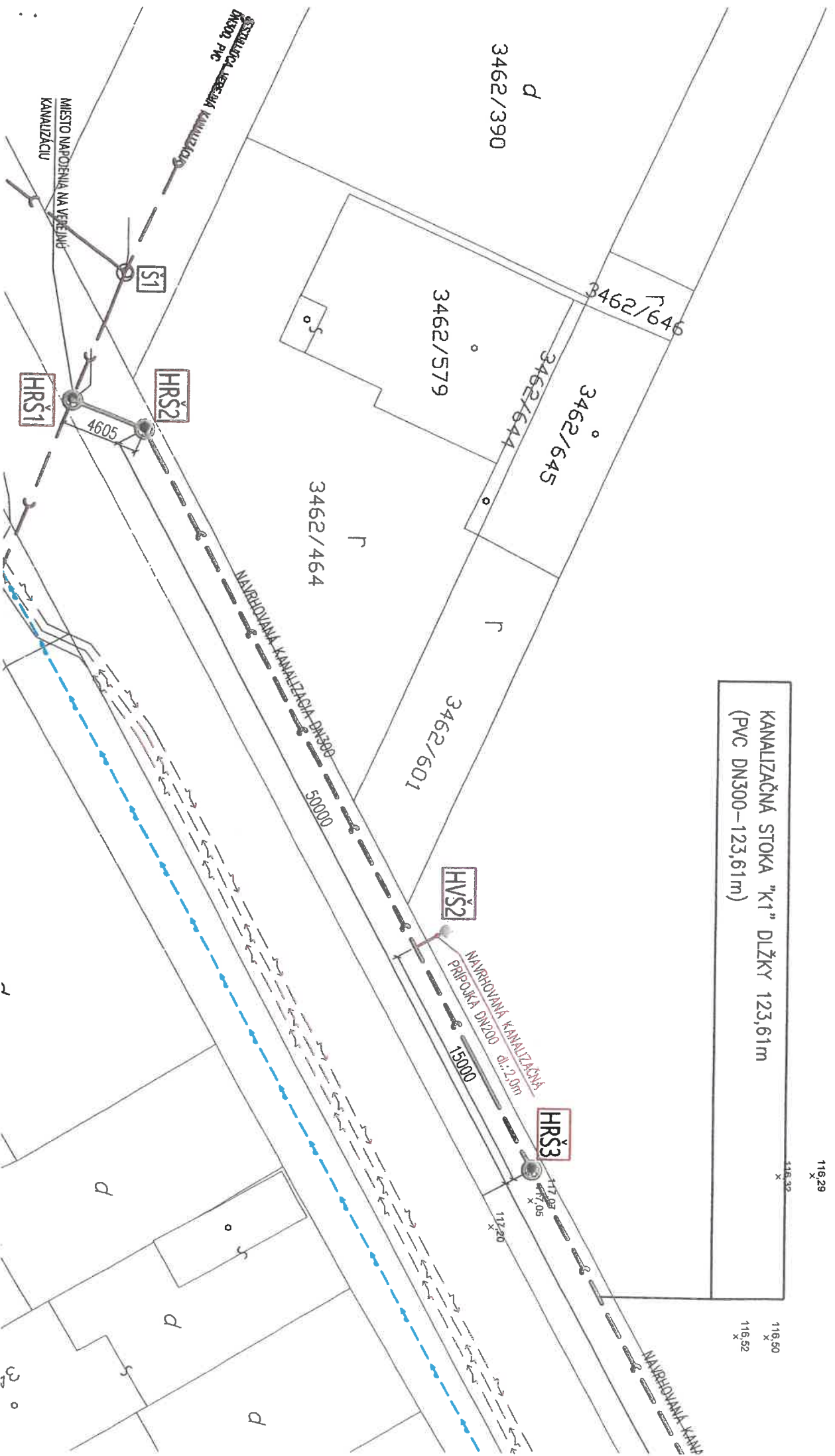

116,29

116,32

116,50

116,52

3462/390

3462/579

3462/646

3462/645

3462/644

3462/464

3462/601

HVŠ2

HRŠ3

HRŠ2

Š1

HRŠ1

d

d

d

MIESTO NAPŮJENIA NA VEŘEJNÚ
KANALIZÁCIU

MIESTO NAPŮJENIA NA VEŘEJNÚ
KANALIZÁCIU

NAVRHOVANÁ KANALIZAČNÁ
Dĺžka 50,000

NAVRHOVANÁ KANALIZAČNÁ
PRÍPOJKA DN200 dl. 15,00m

NAVRHOVANÁ KANALIZAČNÁ

d

d

d

MIESTO NAPŮJENIA NA VEŘEJNÚ
KANALIZÁCIU

MIESTO NAPŮJENIA NA VEŘEJNÚ
KANALIZÁCIU

NAVRHOVANÁ KANALIZAČNÁ
Dĺžka 50,000

NAVRHOVANÁ KANALIZAČNÁ
PRÍPOJKA DN200 dl. 15,00m

NAVRHOVANÁ KANALIZAČNÁ



Parcela registra C

3462/1
k.ú. Dunajská Streda (013664), oblasť Dunajská Streda
LV 3251 OPLAVY
KÓPIA Z KATASTRÁNEJ MAPY

1. Mesto Dunajská Streda, Hlavná 50/16, Dunajská Streda, PSČ: 929 01, SR
Podiel: 1/1



SPOPLATNENÉ PODĽA
Zákona č. 145/95 Z.z.

Okresný úrad Dunajská Streda katastrálny odbor	Okres Dunajská Streda	Obec DUNAJSKÁ STREDA	Kat. územie DUNAJSKÁ STREDA
	Číslo zakázky 1/1295/2023	Vektorová mapa	Mierka 1 : 1300
KÓPIA KATASTRÁLNEJ MAPY na parcelu:			
Vyhotožil: Okresný úrad v mene ÚGKK SR			
Dňa 15.08.2023	Meno Takács Lóránt		

Pečiatka a podpis