

SPLOPLATNENÉ PODĽA  
Zákona č. 145/95 Z.z.

Geometrický plán je podkladom na právne úkony, keď údaje doterajšieho stavu výkazu výmer sú zhodné s údajmi platných výpisov z katastra nehnuteľností

Vyhotovitel <b>GEOPLAN DS s.r.o.</b> Štúrova 1089/5 Dunajská Streda 92901 IČO: 46610910		Kraj <b>Trnavský</b>	Okres <b>Dunajská Streda</b>	Obec <b>Dunajská Streda</b>	
		Kat. územie <b>Dunajská Streda</b>	Číslo plánu <b>316/2023</b>	Mapový list č <b>DS 5-1/22</b>	
<b>GEOMETRICKÝ PLÁN</b> na oddelenie parcely p.č.2819/53 a priznanie práva uloženia inžinierskych sietí p.č.1963/164,1963/249,2027/2-4,2819/42.2819/49					
Vyhotovil		Autorizačne overil		Úradne overil	
Dňa: <b>23.08.2023</b>	Meno: <b>Ing. Balázs Klempa</b>	Dňa: <b>23.08.2023</b>	Meno: <b>Ing. Viktor Pataj</b>	Dňa: <b>26-10-2023</b>	Meno: <b>Ing. Denisa Pastírová</b>
Nové hranice boli v prírode označené <b>nie sú označené</b>		Návrh, zostava a popis sú zoďalované podľa predpisom		Dňa: <b>26-10-2023</b>	Číslo: <b>61-2293/2023</b>
Záznam podrobného merania (meračský náčrt) č. <b>8006</b>				Úradne overené podľa § 9 zákona NR SR č. 215/1995 Z.z. o geodézii a kartografii	
Súradnice bodov označených číslami a ostatné meračské údaje sú uložené vo všeobecnej dokumentácii				Pečiatka a podpis 	

# VÝKAZ VÝMER

str. 1

Doterajší stav				Zmeny						Nový stav					
K očky	Číslo parcely		Výmera		Druh pozemku	Diel	k parcele číslo	m <sup>2</sup>	od parcely číslo	m <sup>2</sup>	Číslo parcely	Výmera		Druh pozemku	Vlastník, (iná opráv. osoba) adresa, (sídlo)
	LV	KN-E	KN-C	ha								m <sup>2</sup>	ha		
<b>Stav právny je totožný s registrom C KN</b>															
	3251	1963/164		6189	zast.pl.	1		1963/164	2		1963/164	6189	zast.pl. 22		Doterajší
	7003	1963/249		350	zast.pl.	2		1963/249	14		1963/249	350	zast.pl. 18		Doterajší
	3251	2027/2		7284	zast.pl.	3		2027/2	79		2027/2	7284	zast.pl. 22		Doterajší
	5441	2027/3		1815	zast.pl.	4		2027/3	365		2027/3	1815	zast.pl. 22		Doterajší
	3251	2027/4		381	zast.pl.	5		2027/4	10		2027/4	381	zast.pl. 22		Doterajší
	3251	2819/42		204	zast.pl.	6		2819/42	84		2819/42	204	zast.pl. 18		Doterajší
	8503	2819/49		2857	zast.pl.	7 8		2819/49 2819/49	1 8		2819/49	2811	zast.pl. 18		Doterajší
											2819/53	46	zast.pl. 18		Doterajší
<b>Spolu:</b>				1	9080			563	563			1	9080		

Legenda: kód spôsobu využívania 18 Pozemok, na ktorom je dvor

22 Pozemok, na ktorom je postavená inžinierska stavba – cestná, miestna a účelová komunikácia, lesná cesta, poľná cesta, chodník, nekrýté parkovisko a ich súčasť

Zriaďuje sa vecné bremeno na priznanie práva uloženia, údržby a rekonštrukcie inžinierskych sietí na p.č.1963/164,1963/249,2027/2-4,2819/42,2819/49 vo vyznačenom rozsahu diel 1-8 v prospech podľa priloženej zmluvy

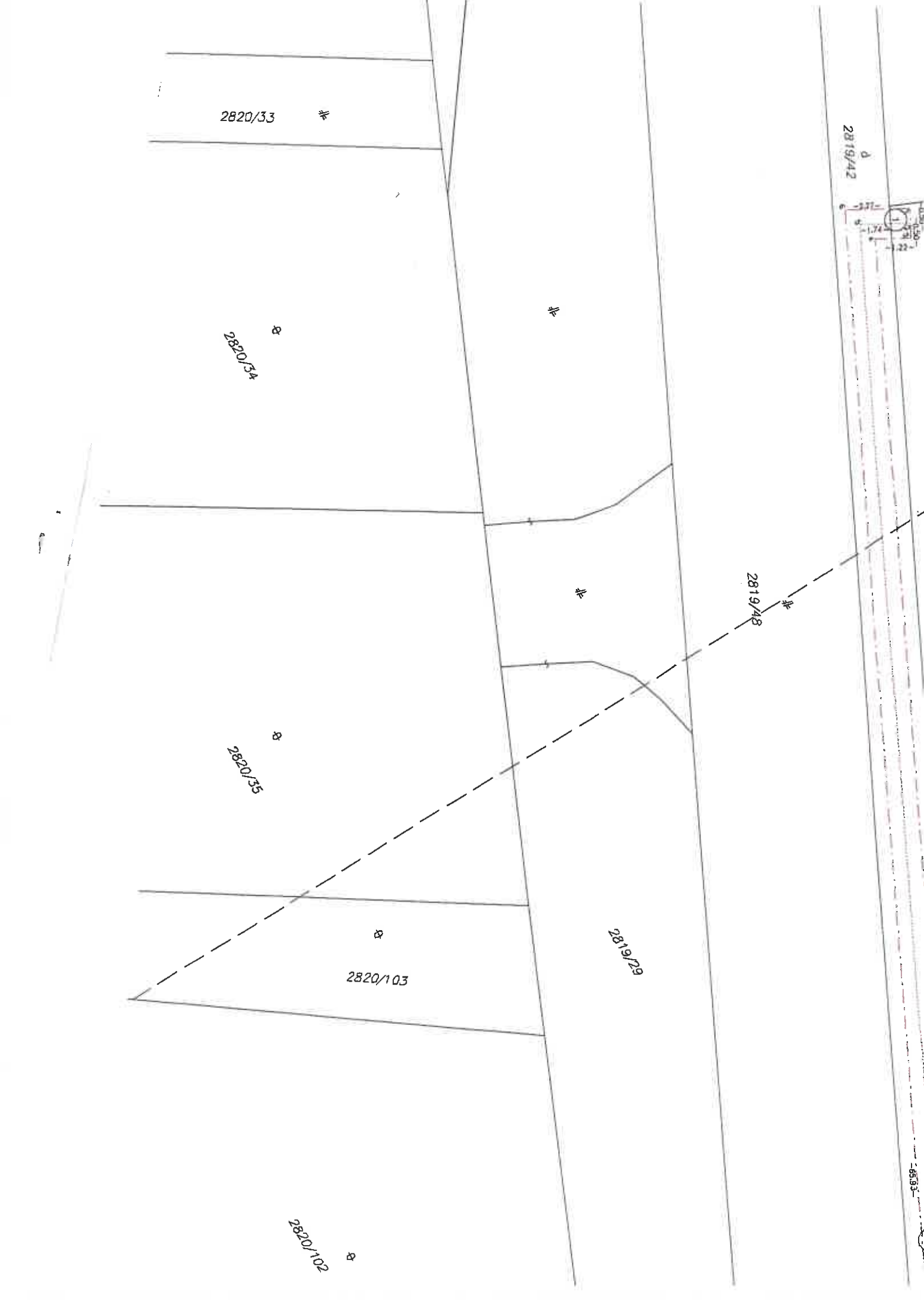

2820/33

2820/34

2820/35

2820/103

2820/102

2819/29

2819/48

2819/42



2820/101

⊗

⊗  
2820/110

⊗  
2820/109

⊗

2820/106

2820/99  
⊗

⊗  
2820/71

⊗  
2820/5

⊗  
2820/84

⊗  
2820/85

⊗  
2027/3



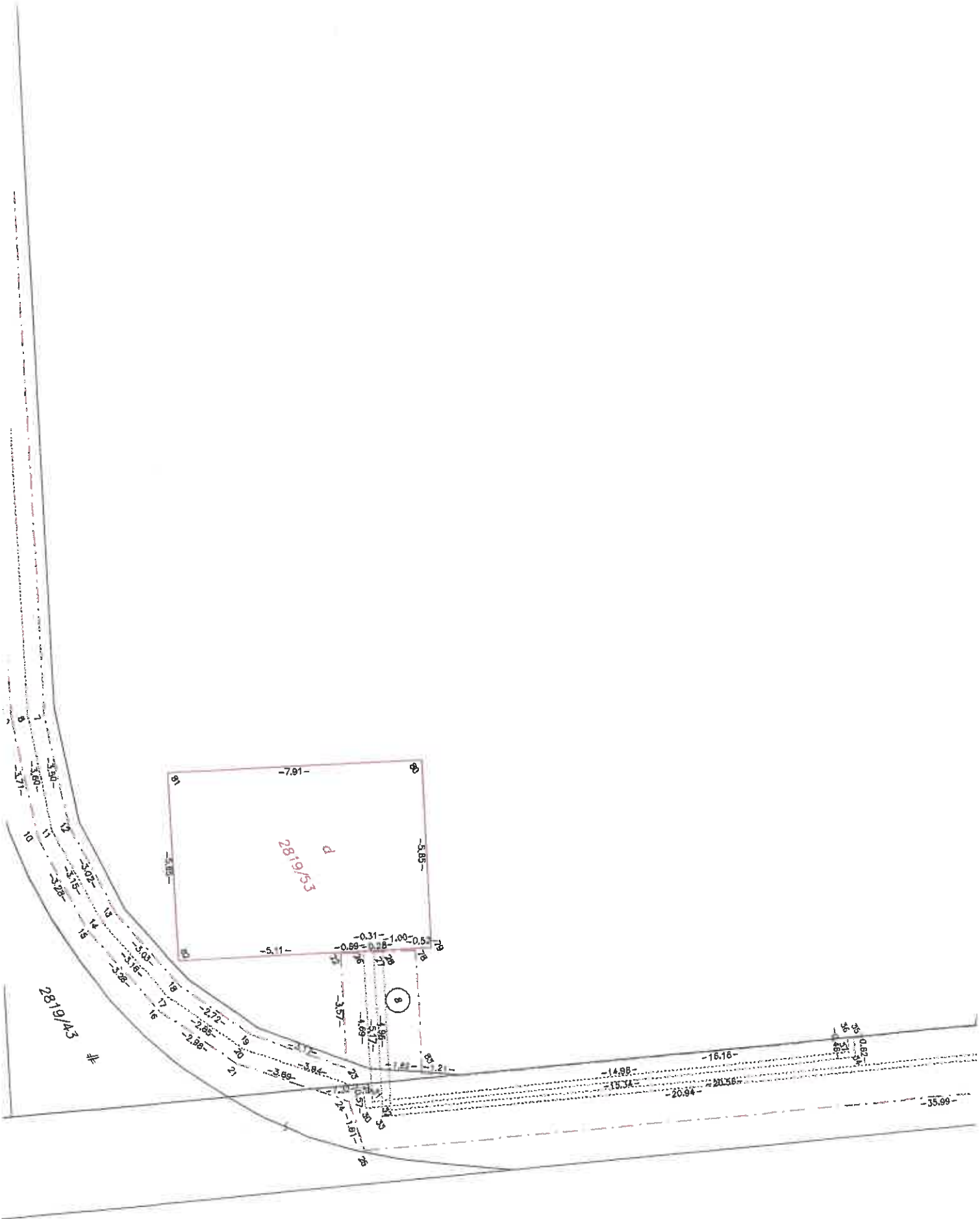

7

2819/51

-2.30-

1.07  
0.07  
1.14

-12.38  
-12.38

1  
0  
1

-52.56-

-35.74-

Q-1.07-2-1.26-5  
S-0.28-5 1.17-5  
S

-33.79-

-33.88-

-35.67-

-116.34-



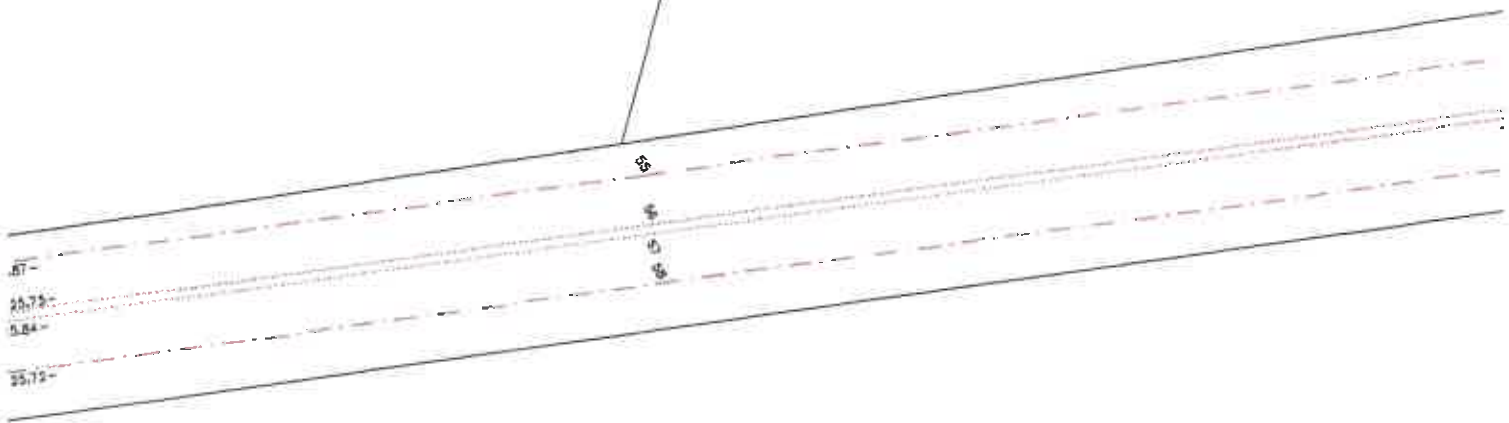

※

2027/2

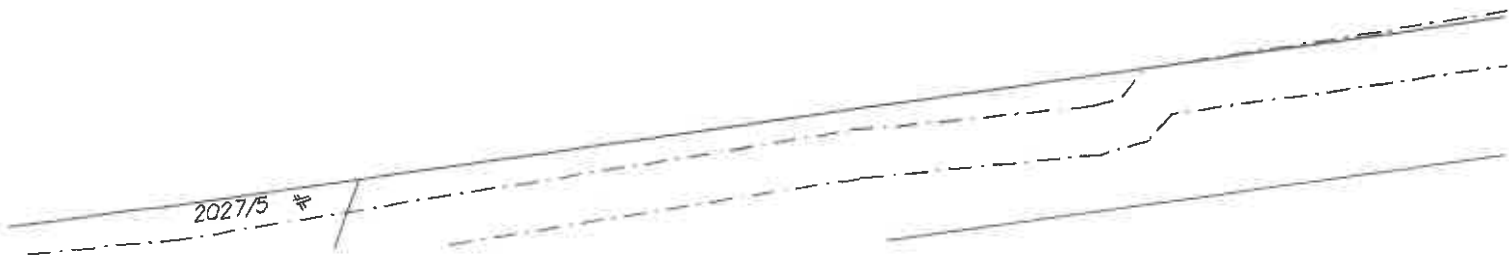

2027/5 ※



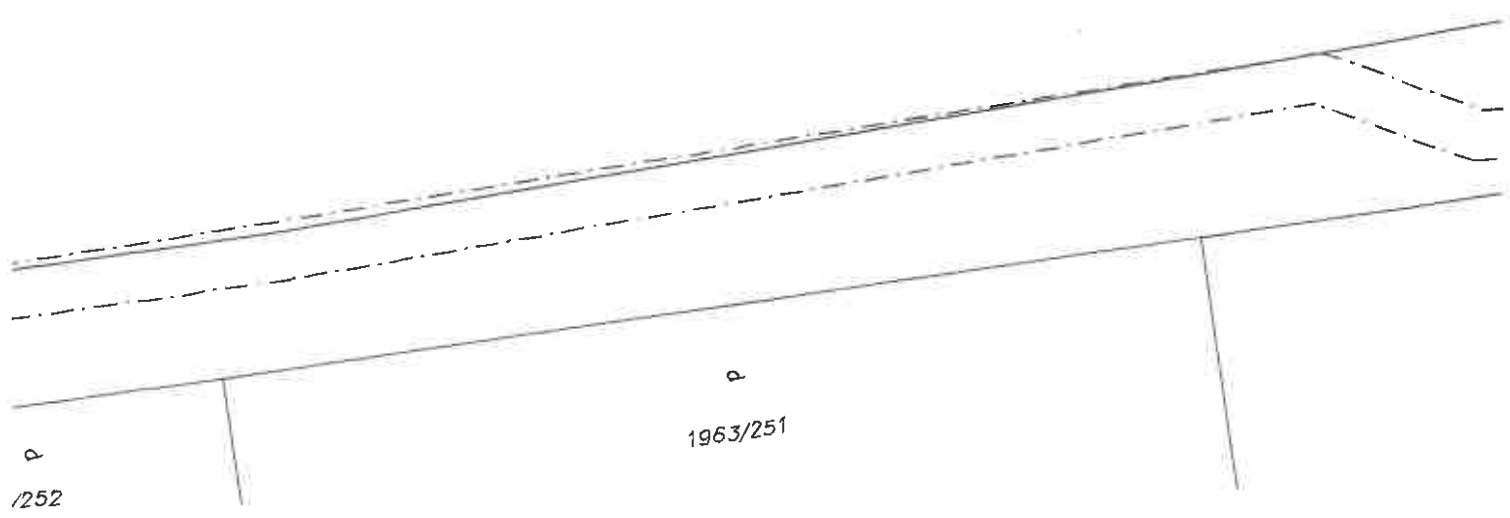
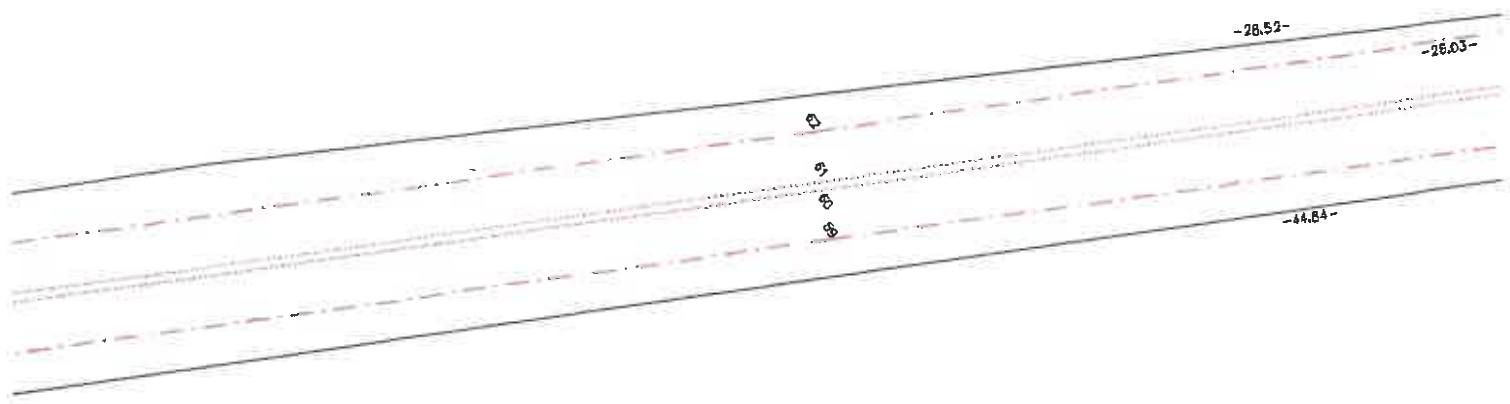

1/252

1963/251

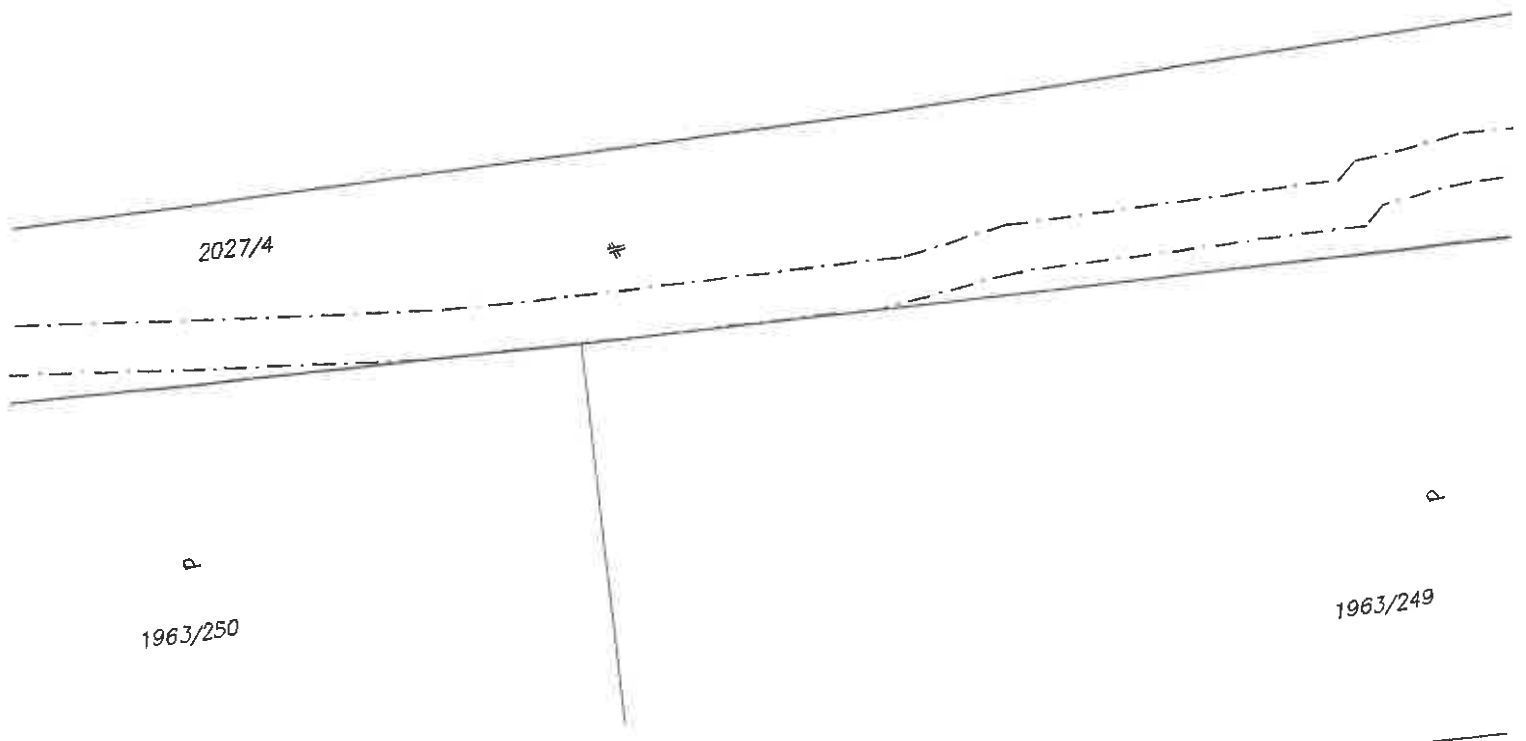
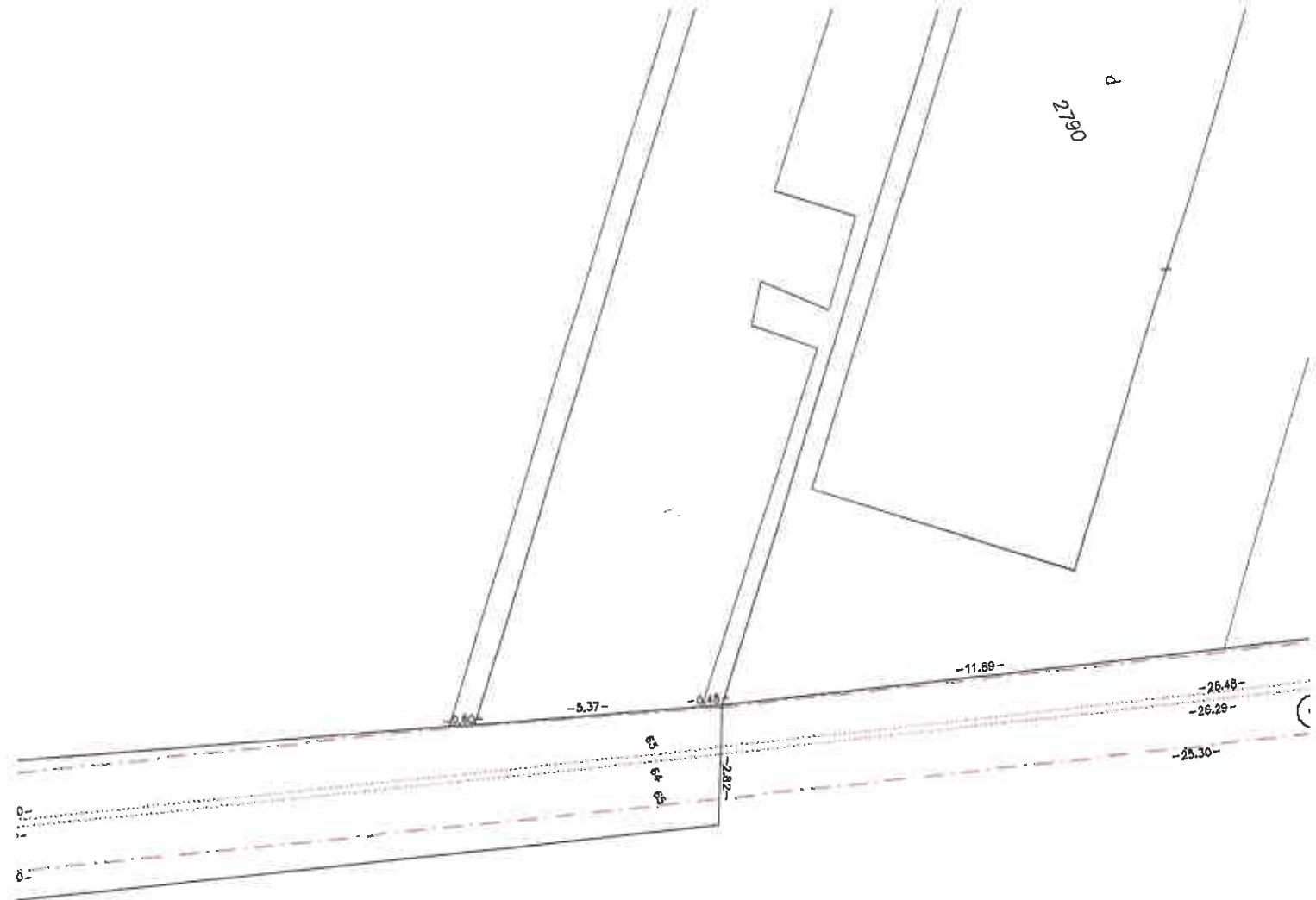



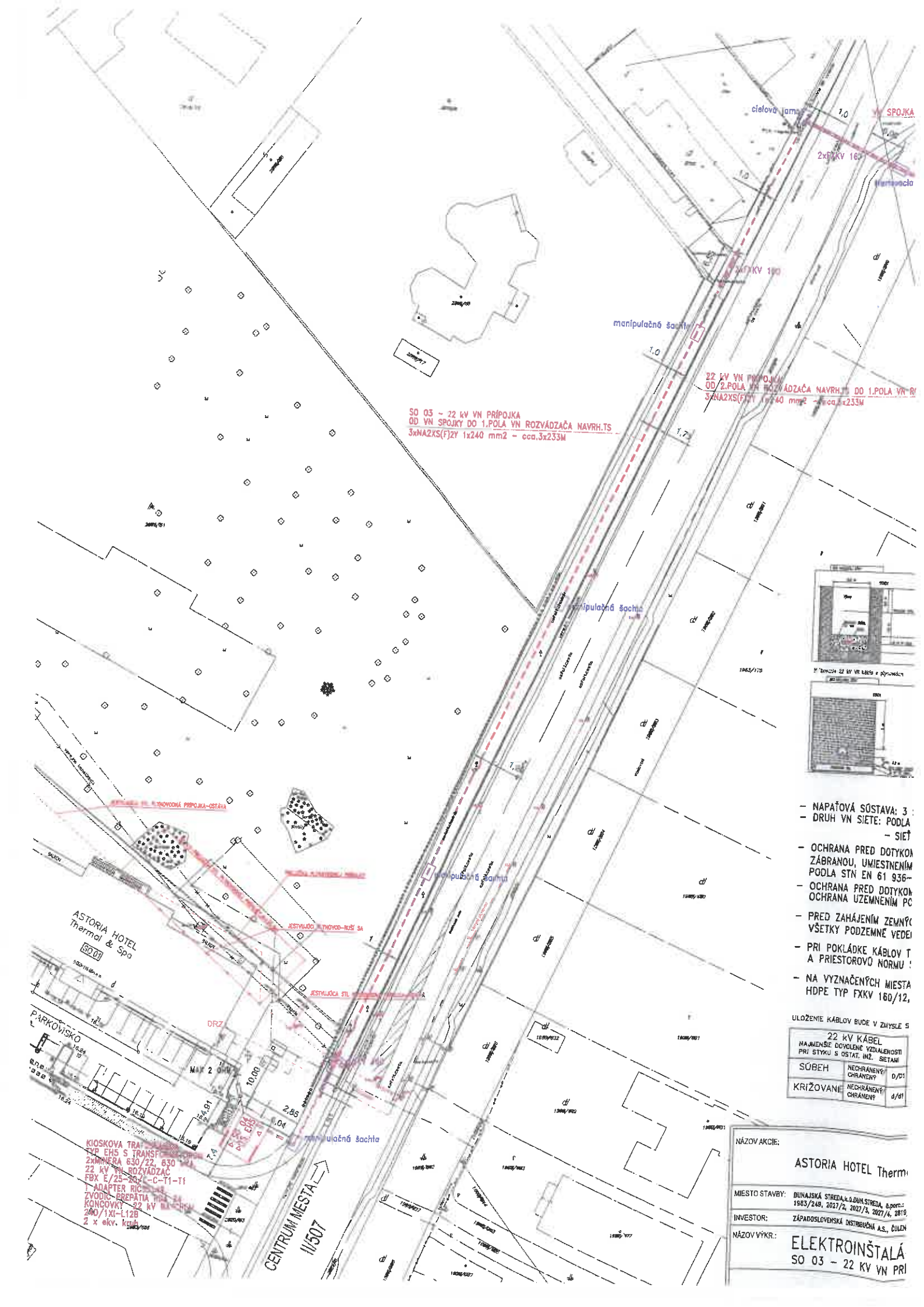

SO 03 - 22 kV VV PRIPOJKA  
OD VN SPOJKY DO 1.POLA VN ROZVÁDZAČA NAVRH.TS  
3xNA2XS(F)2Y 1x240 mm<sup>2</sup> - cca.3x233M

22 kV VV PRIPOJKA  
OD 2.POLA VN ROZVÁDZAČA NAVRH.TS DO 1.POLA VN VV  
3xNA2XS(F)2Y 1x240 mm<sup>2</sup> - cca.3x233M

- NAPAŤOVÁ SÚSTAVA: 3 ;
- DRUH VN SIETE: PODLA - SIEŤ
- OCHRANA PRED DOTYKOM ZÁBRANOU, UMIESTNENÍM PODLA STN EN 61 936-
- OCHRANA PRED DOTYKOM OCHRANA UZEMNENÍM PC
- PRED ZAHÁJENÍM ZEMNÝCH VŠETKY PODZEMNE VEDEI
- PRI POKLÁDKE KÁBLOV T A PRIESTOROVO NORMU !
- NA VYZNAČENÝCH MIESTA HDPE TYP FKKV 160/12,

ULOŽENIE KÁBLOV BUDE V ZHYSLE S

22 kV KÁBEL		
NAJMENŠIE DOVOLENE VZDIALENOSTI PRI STYKU S OSTAT. INŽ. SĚTAMI		
SÚBEH	NECHRÁNENÝ	d/01
	CHRÁNENÝ	d/01
KRÍŽOVANIE	NECHRÁNENÝ	d/01
	CHRÁNENÝ	d/01

NÁZOV AKCIE: **ASTORIA HOTEL Thermal & Spa**

MIESTO STAVBY: **DUNAJSKÁ STREDA, 6.DUNAJSTREDA, 6.podla: 1563/249, 2027/2, 2027/3, 2027/4, 2019**

INVESTOR: **ZÁPADOSLOVENSKÁ DISTRIBUČNÁ A.S., ČILLEN**

NÁZOV VÝKR.: **ELEKTROINŠTALÁ SO 03 - 22 kV VV PRI**

ASTORIA HOTEL Thermal & Spa

CENTRUM MESTA  
II/507

KIOSKOVÁ TRÁVA  
EVP EHS S TRANSFORMÁTOROM  
ZMÄNĚNA 630/22, 630/11  
22 kV VV ROZVÁDZAČ  
FBX E/25-302 - C-T1-T1  
1 ADAPTER RIC  
ZYDIEC PŘEPATIA TYP 24  
KONGOVKY - 22 kV BNA-1100  
240/1X1-L12B  
2 x ekv. kábel



# a katastrálnej mapy

Dunajská Streda > Dunajská Streda > k.ú. Dunajská Streda

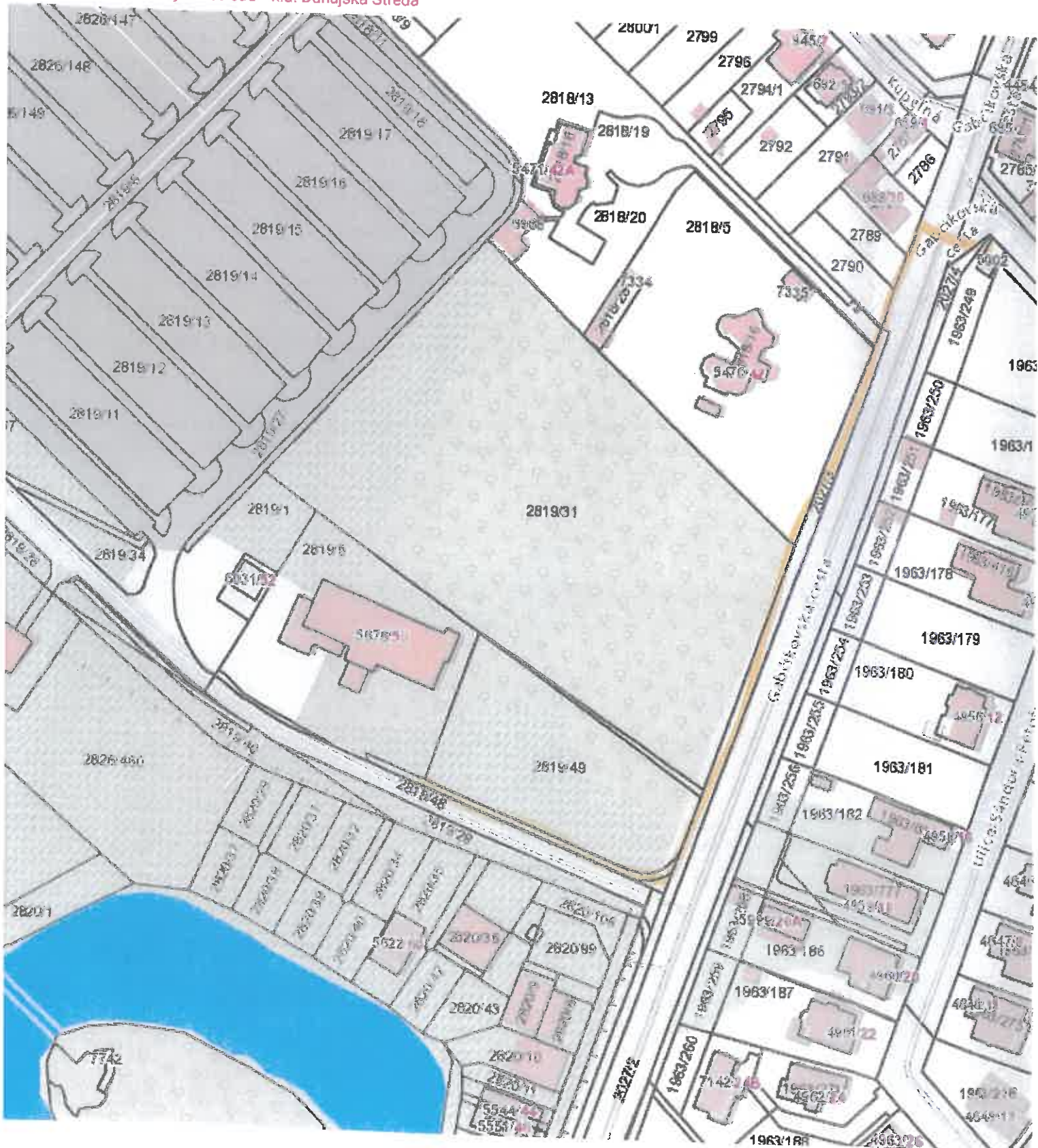

likácie [Mapový klient ZBGIS](#). Nepoužiteľné na právne úkony.

é znázornenie je len informatívne a je nepoužiteľné na vytýčenie hraníc pozemkov a osadenie stavieb na pozemky. Vytýčenie hraníc pozemkov a osadenie sta