

SPOPLATNENÉ
Zákona č.145/95 Z.z.

Geometrický plán je podkladom na právne úkony, keď údaje doterajšieho stavu výkazu výmer sú zhodné s údajmi platných výpisov z katastra nehnuteľností

Vyhoviteľ GEOPLAN DS s.r.o. Štúrova 1089/5 Dunajská Streda 92901 IČO: 46610910	Kraj <i>Trnavský</i>	Okres <i>Dunajská Streda</i>	Obec <i>Dunajská Streda</i>		
	Kat. územie <i>Dunajská Streda</i>	Číslo plánu <i>324/2023</i>	Mapový list č <i>DS 5-0/43</i>		
GEOMETRICKÝ PLÁN <i>na priznanie práva uloženia inžinierskych sietí p.č.2852,3134/58</i>					
Vyhotožil		Autorizačne overil		Úradne overil Meno: Ing. Zuzana Kosárik	
Dňa: <i>15.08.2023</i>	Meno: <i>Ing. Balázs Klempa</i>	Dňa: <i>15.08.2023</i>	Meno: <i>Ing. Viktor Pataj</i>	Dňa: <i>06.09.2023</i>	Číslo: <i>51-1917/2023</i>
Nové hranice balí v prírode označené <i>nie sú označené</i>		Náležitostami a presnosťou zodpovedá predpisom		Úradne overené podľa § 9 zákona NR SR č. 215/1995 Z.z. o geodézii a kartografii	
Záznam podrobného merania (meračský náčrt) č. <i>7997</i>					
Súradnice bodov označených číslami a ostatné meračské údaje sú uložené vo všeobecnej dokumentácii					

VÝKAZ VÝMER

str.1

Doterajší stav			Zmeny							Nový stav					
PK vložky	Číslo parcely		Výmera		Druh pozemku	Diel	k parcele číslo	m ²	od parcely číslo	m ²	Číslo parcely	Výmera		Druh pozemku	Vlastník, (iná opráv. osoba) adresa, (sídlo)
	LV	KN-E	KN-C	ha								m ²	ha		
Stav právny je totožný s registrom C KN															
5441		2852	1	2981	zast.pl.	1		2852		13	2852	1	2981	zast.pl. 22	Doterajší
3251		3134/58		5678	ost.pl.	2 3		2852 3134/58		21 33	3134/58		5678	ost.pl. 34	Doterajší
Spolu:			1	8659						67		1	8659		

Legenda: kód spôsobu využívania 22 Pozemok, na ktorom je postavená inžinierska stavba - cestná, miestna a účelová komunikácia, lesná cesta, poľná cesta, chodník, nekryté parkovisko a ich súčasť

34 Pozemok, na ktorom je manipulačná a skladová plocha, objekt a stavba slúžiaca lesnému hospodárstvu

Zriaďuje sa vecné bremeno na priznanie práva uloženia, údržby a rekonštrukcie inžinierskych sietí na p.č.2852,3134/58 vo vyznačenom rozsahu diel 1-3 v prospech základe doloženej zmluvy

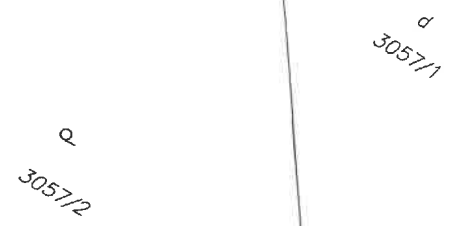
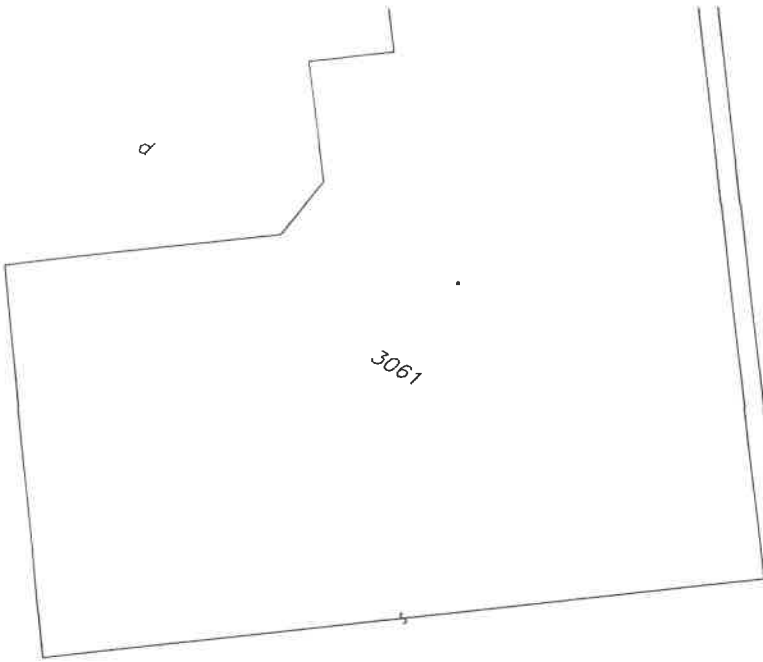

-25.95- -0.34-1.00- -1.94- -1.00-1.00- -4.09-

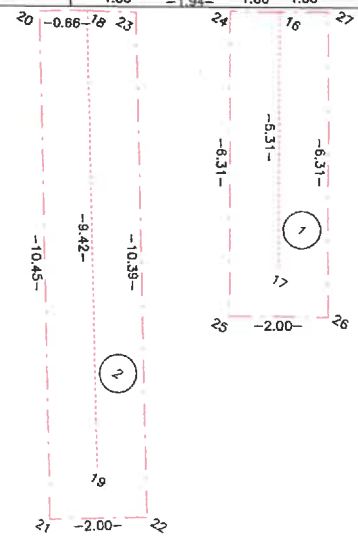

2852

d
2887/2

2887/1

2887/3

2890/1

d
2890/4

d
2891

313A/285

d
313A/274

d
313A/120

313A/284

d
313A/273



A
313A/58

313A/283

d
313A/272

d
313A/85

313A/282

d
313A/86

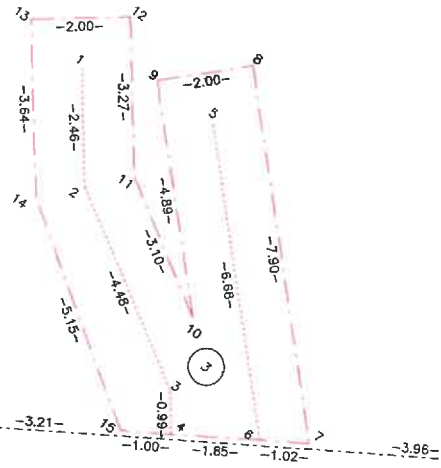

//
3118/44

//
3118/42

//
3118/45

Γ
3070/1

Príloha č. 1
Miestny územný plán
Mestská časť Bratislava - Staré Mesto
Katastrálne územie Bratislava - Staré Mesto
Príloha č. 1
Miestny územný plán
Mestská časť Bratislava - Staré Mesto
Katastrálne územie Bratislava - Staré Mesto



U PREDPOČÍTANIA MA VEREJNÝ VODVODNÝ
A NA VERTIKÁLNE PRILÁGANIE
REKREAČNÝ RAD
MESTSKÁ ČASŤ BRATISLAVA - STARÉ MESTO
KATASTRÁLNE ÚZEMIE BRATISLAVA - STARÉ MESTO



**SPOPLATNENÉ PODĽA
Zákona č.145/95 Z.z.**

Okresný úrad Dunajská Streda katastrálny odbor	Okres Dunajská Streda	Obec DUNAJSKÁ STREDA	Kat. územie DUNAJSKÁ STREDA
	Číslo záznamu K.1/1493/2023	Vektorová mapa	Mierka 1 : 1500
KÓPIA KATASTRÁLNEJ MAPY na parcelu:			
Vyhotožil: Okresný úrad v mene ÚGKK SR			
Dňa 29.09.2023	Meno Takács Lóránt		

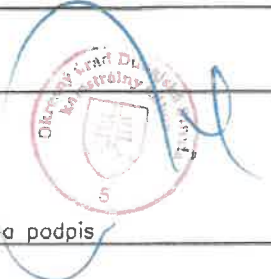

Pečiatka a podpis