

Kópia je nepoužiteľná na právne účely.
 Meranie a grafické znázornenie je len informatívne a je nepoužiteľné na vytýčenie hraníc pozemkov a osadenie stavieb na pozemky.
 Vytýčenie hraníc pozemkov a osadenie stavieb na pozemky môže vykonať len odborne spôsobilá osoba.



Úrad geodézie, kartografie a katastra Slovenskej republiky	Okres	Dunajská Streda	Obec	Dunajská Streda	Katastrálne územie	Malé Blahovo
	Číslo zákazky	Vektorová mapa		Mierka	1:1000	
KÓPIA KATASTRÁLNEJ MAPY na parcelu 1013/204						
Kópia je nepoužiteľná na právne účely						
Vyhотовené automatizovaným spôsobom z ISKN	Spôsob autorizácie			Bez autorizácie		
Dátum a čas vyhotovenia	6.6.2024 8:25:32					
Údaje platné k	5.6.2024 18:00:00					

 <p>GEOREAL, a.s. Bratislavská č. 29/A 931 01 Šamorín IČO: 36242624 Telefón: 031/562 3622 E-mail: mail@georeal.sk</p>	Kraj Trnavský	Obec Dunajská Streda	Mierka 1 : 500
	Okres Dunajská Streda	Katastr. územie Malé Blahovo	Formát A1
GEOREAL LAKÓPARK III. - OBYTNÁ ZÓNA GEOREAL III. SO 08 - verejné osvetlenie - geodetické zameranie			
Dátum zamerania júl - október 2023	Objednávateľ GEOREAL, a.s., 931 01 Šamorín, Bratislavská 29/A		
Vyhotoval dňa 2. 2. 2024	Náležitostami a predmetom zotročene predpisom Autorizačne ovorený dňa 2. 2. 2024 Ing. Viktor Petaj	Číslo zákazky 36242624 - 41/2023	
Barczy István 		Súradnicový systém S-JTSK , pôvodná realizácia (JTSK)	
 <p>Pečiatka a podpis</p>		Výškový systém B.p.v.	
		Číslo v rámci dokumentácie	

Poznámka: rozvody verejného osvetlenia boli uložené v spoločnej ryhe s 1kV rozvodmi k SR a 1kV prípojkami k stavebným pozemkom.





/202

1013/201

1013/200

1013/199

1013/198

1013/203

180

5

1013/216

1013/217

1013/218

1013/219

1013/2

AY-J 4x16
3 a VO 5
5 a VO 4

2x plast.chránička (D40, D50)

2x kábel AYKY-J 4x16
1x medzi VO 3 a VO 5
1x medzi VO 4 a VO 6



kábel AYKY-J 4x16

kábel AYKY-J 4x16

kábel AYKY-J

1013/224

1013/225

1013/226

1013/227

1013/2

1x16

1013/232

1013/233

1013/234

1013/235

1013/236

— kábel AYKY-J 4x16

VO 30

152
153
154
155

plast.chránička D160

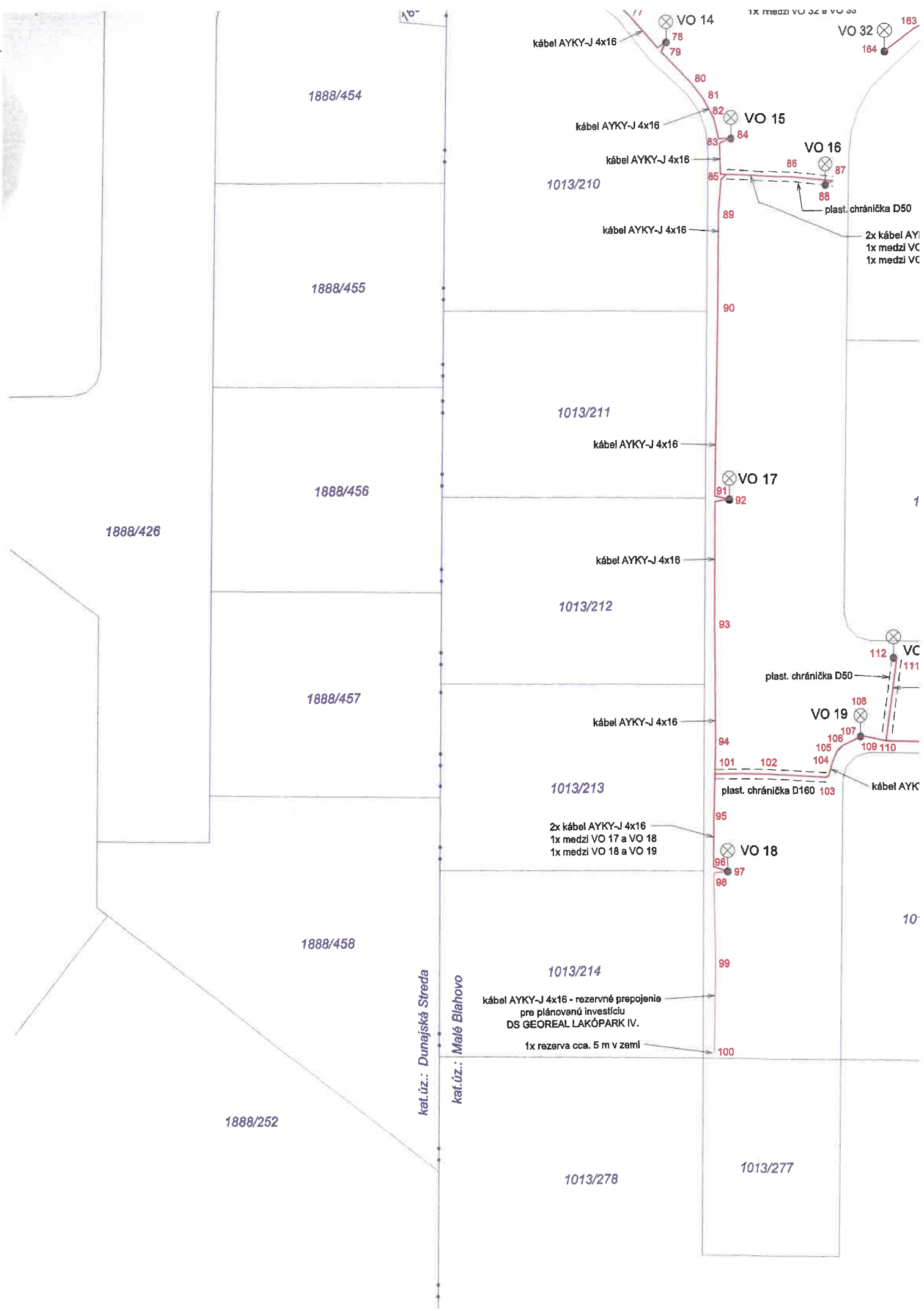

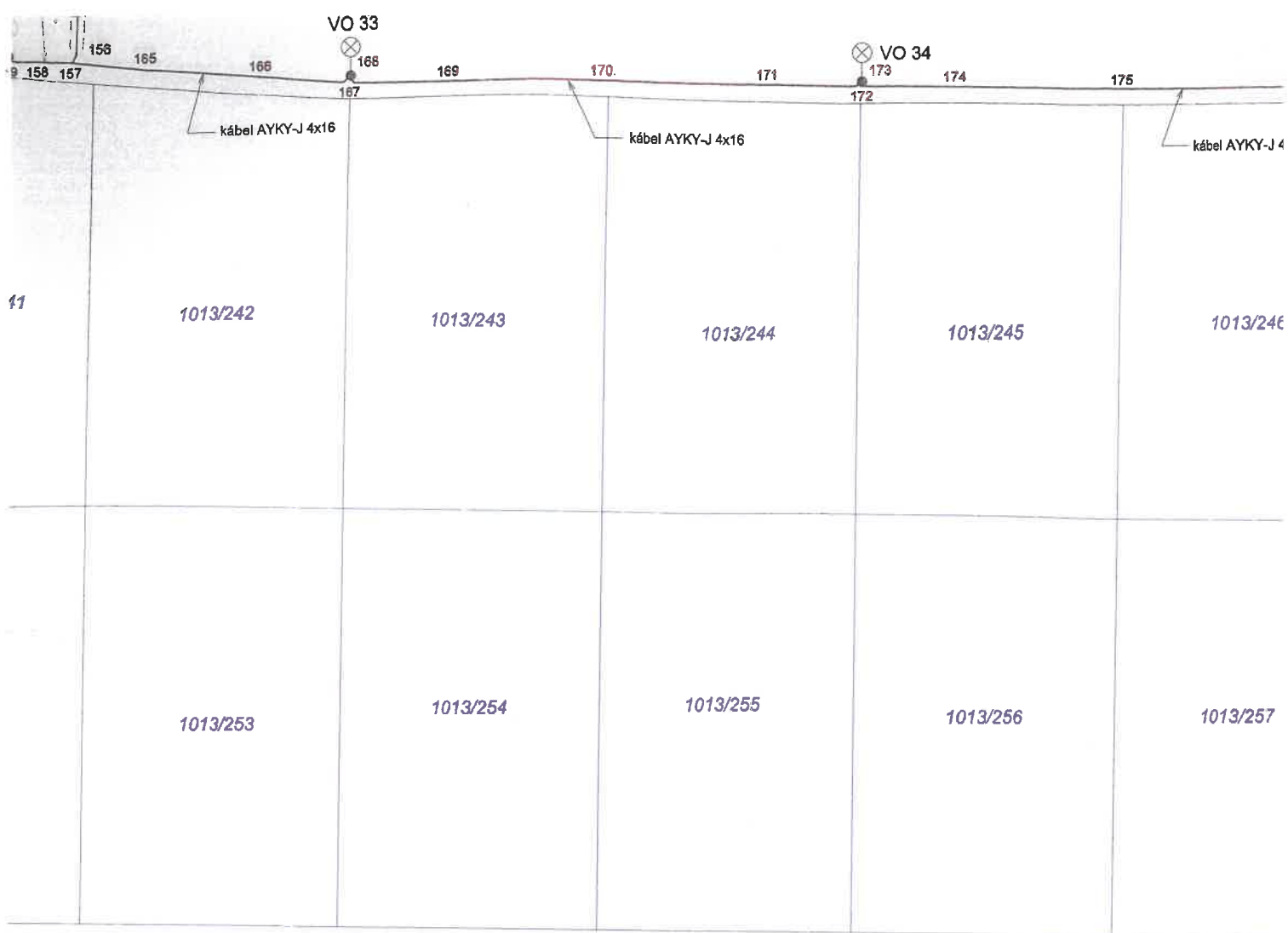

AYKY-J 4x16
 VO 19 a VO 20
 VO 20 a VO 21

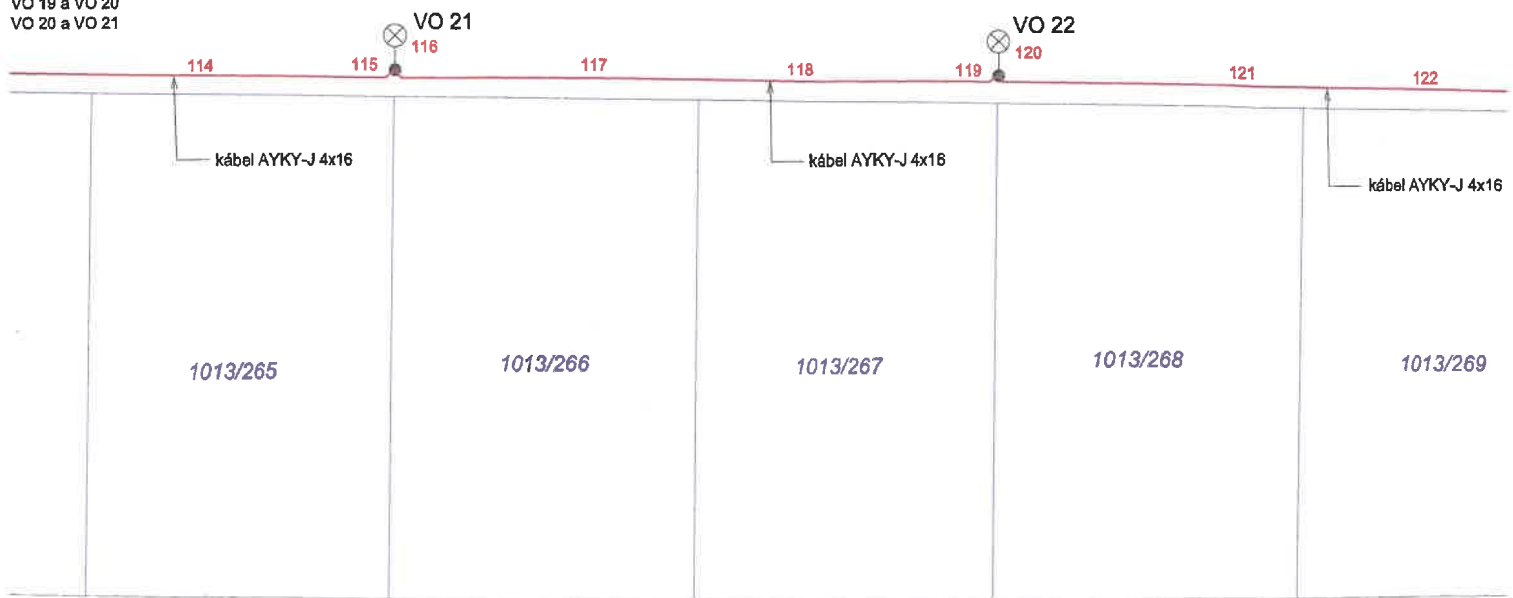

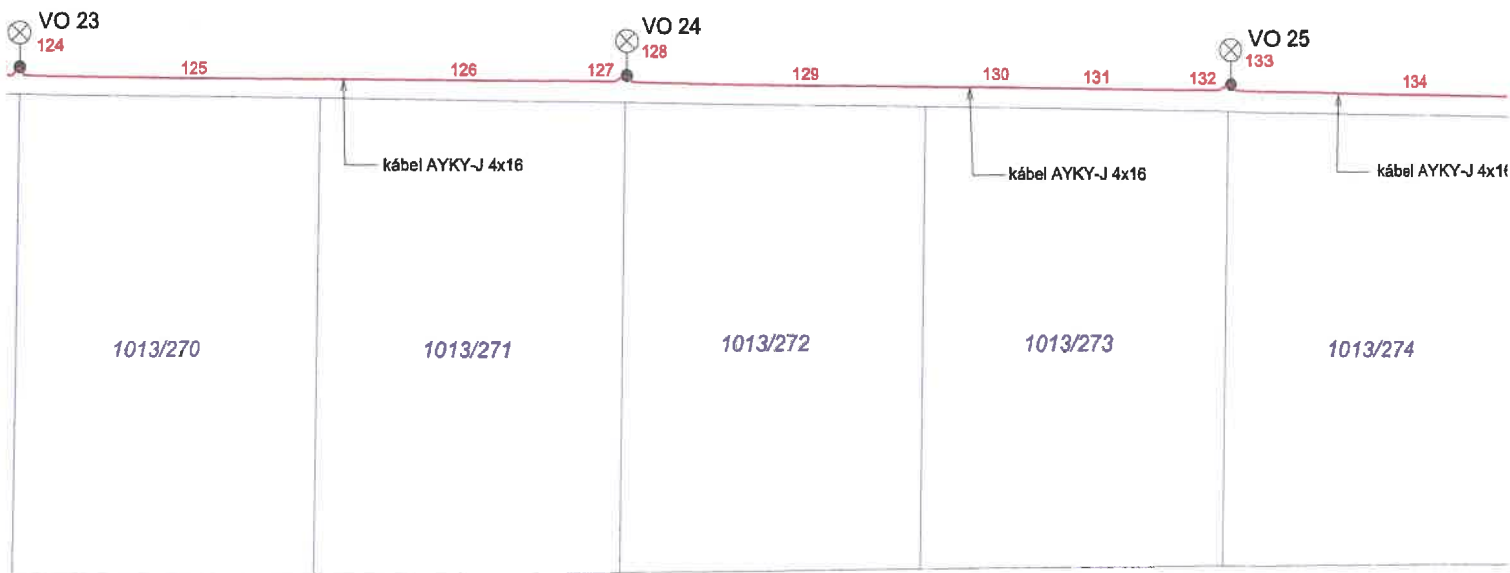
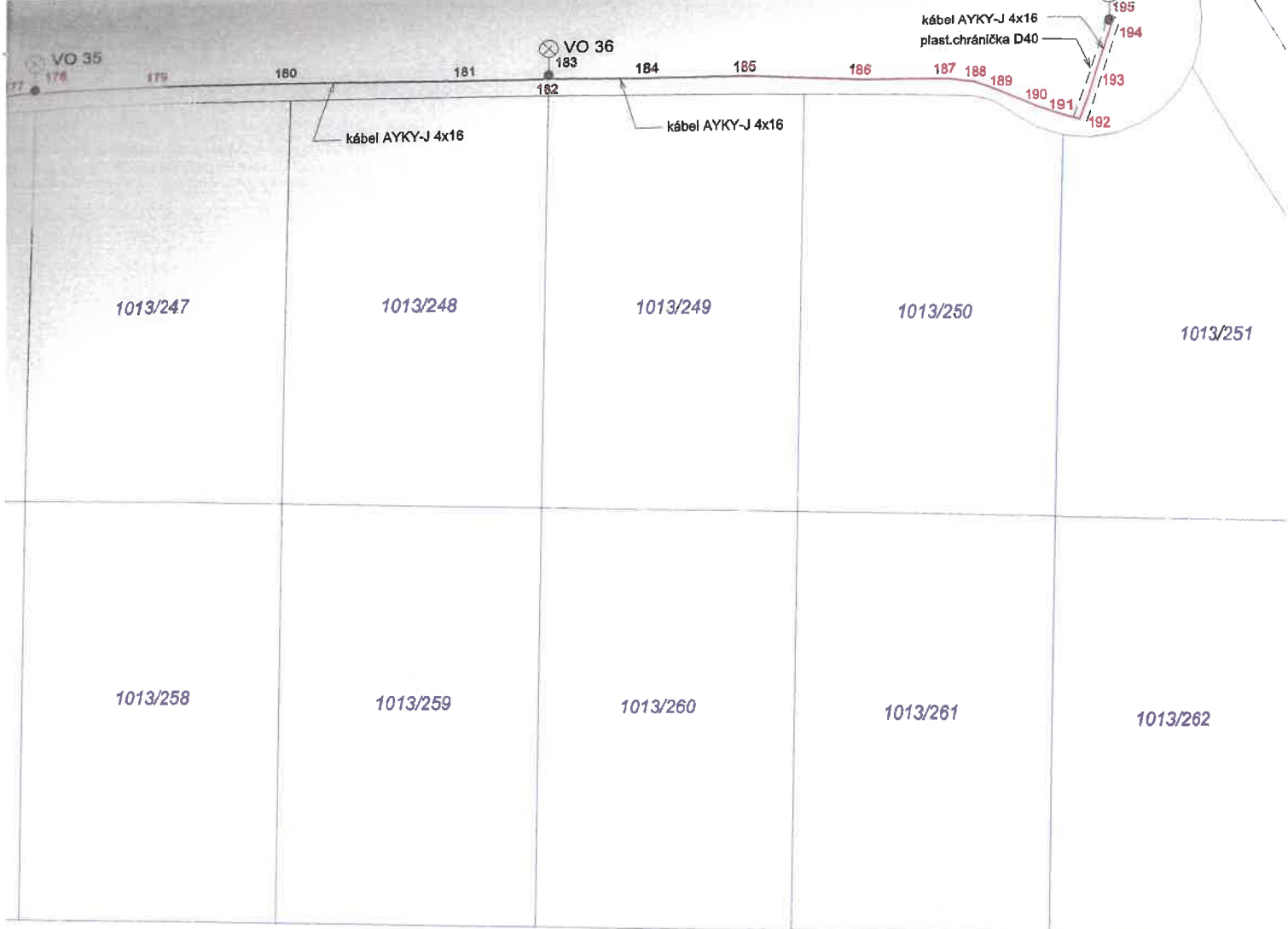

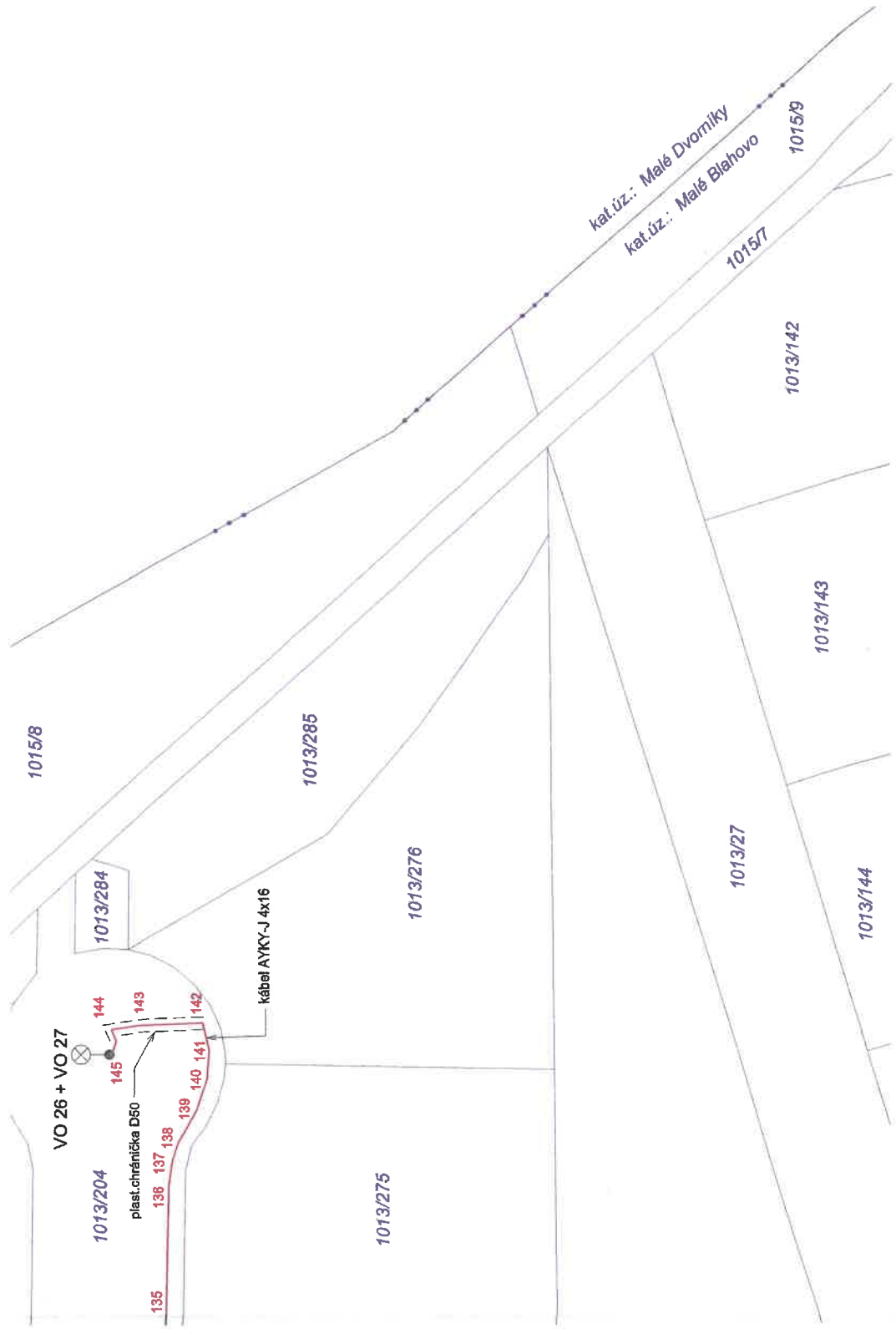

1013/278



**SPOPLATNENÉ PODĽA
 Zákona č.145/95 Z.z.**

Geometrický plán je podkladom na právne úkony, keď údaje doterajšieho stavu výkazu výmer sú zhodné s údajmi platných výpisov z katastra nehnuteľností

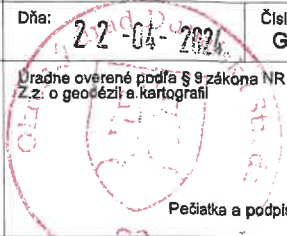
 <p>GEOREAL, a.s. Bratislavská č. 29/A 931 01 Šamorín IČO: 36242624 Telefón: 031/562 3622 E-mail: mail@georeal.sk</p>	Kraj	Trnavský	Okres	Dunajská Streda	Obec	Dunajská Streda
	Kat. územie	Malé Blahovo	Číslo plánu	36242624 - 30/2024	Mapový list č.	Z. S. XIV 25 - 5
<h2>GEOMETRICKÝ PLÁN</h2> <p>na zameranie nových komunikácií - ciest a chodníkov na parc.č. 1013/204 pre vydanie kolaudačného rozhodnutia</p>						
Vyhotovll		Autorizačne overil			Úradne overil	
Dňa:	Meno:	Dňa:	Meno:	Dňa:	Meno:	
10. 4. 2024	Barczy István	10. 4. 2024	Ing. Viktor Pataj	22-04-2024	Ing. Zuzana Kosár	
Nové hranice boli v prírode označené bet. obrubníkmi		Náležitosťami a presnosťou zodpovedá predpisom			Úradne overené podľa § 9 zákona NR SR č.215/1995 Z.z. o geodézii a kartografii	
Záznam podrobného merania (meračský náčrt) č. 1264						
Súradnice bodov označených číslami a ostatné meračské údaje sú uložené vo všeobecnej dokumentácii						

VÝKAZ VÝMER

Doterajší stav					Zmeny					Nový stav					
Číslo			Výmera		Druh pozemku	Diel	k parcele číslo	m ²	od parcely číslo	m ²	Číslo parcely	Výmera		Druh pozemku	Vlastník (iná opráv. osoba) adresa (sídlo)
PK vložky	parcely		ha	m ²								ha	m ²		
LV	PK	KN													
4533		1013/204	1	1621	ost. pl.	Stav právny je totožný s registrom C KN					1013/204	1	1621	zast. pl. 22	GEOREAL, a.s. Šamorín, Bratislavská 29/A IČO: 36242624
Spolu:			1	1621								1	1621		

Legenda:

o spôsobu využívania pozemkov

22- pozemok, na ktorom je postavená inžinierska stavba - cestná, miestna a účelová komunikácia, lesná cesta, poľná cesta, chodník, nekryté parkovisko a ich súčasť

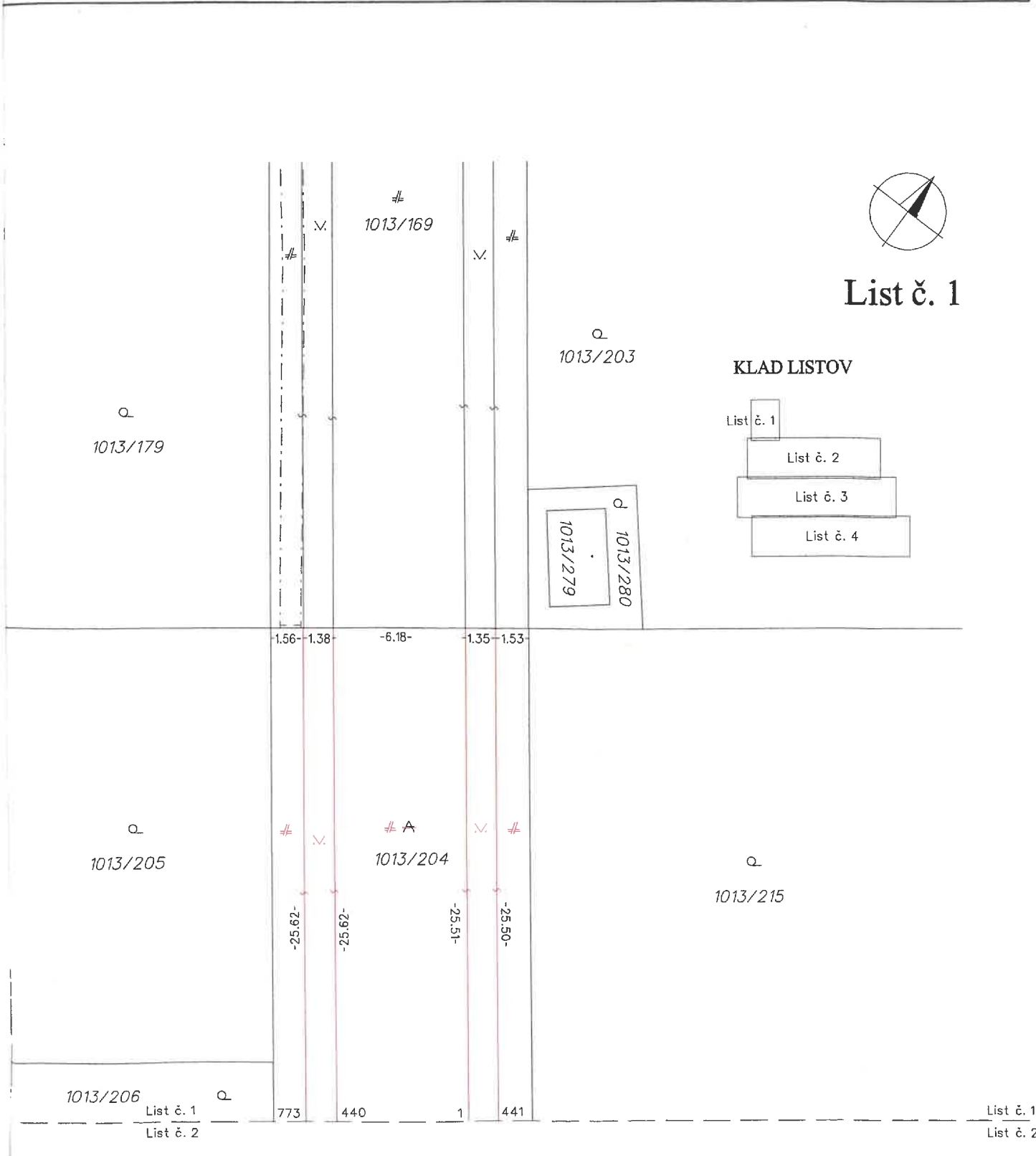



List č. 2

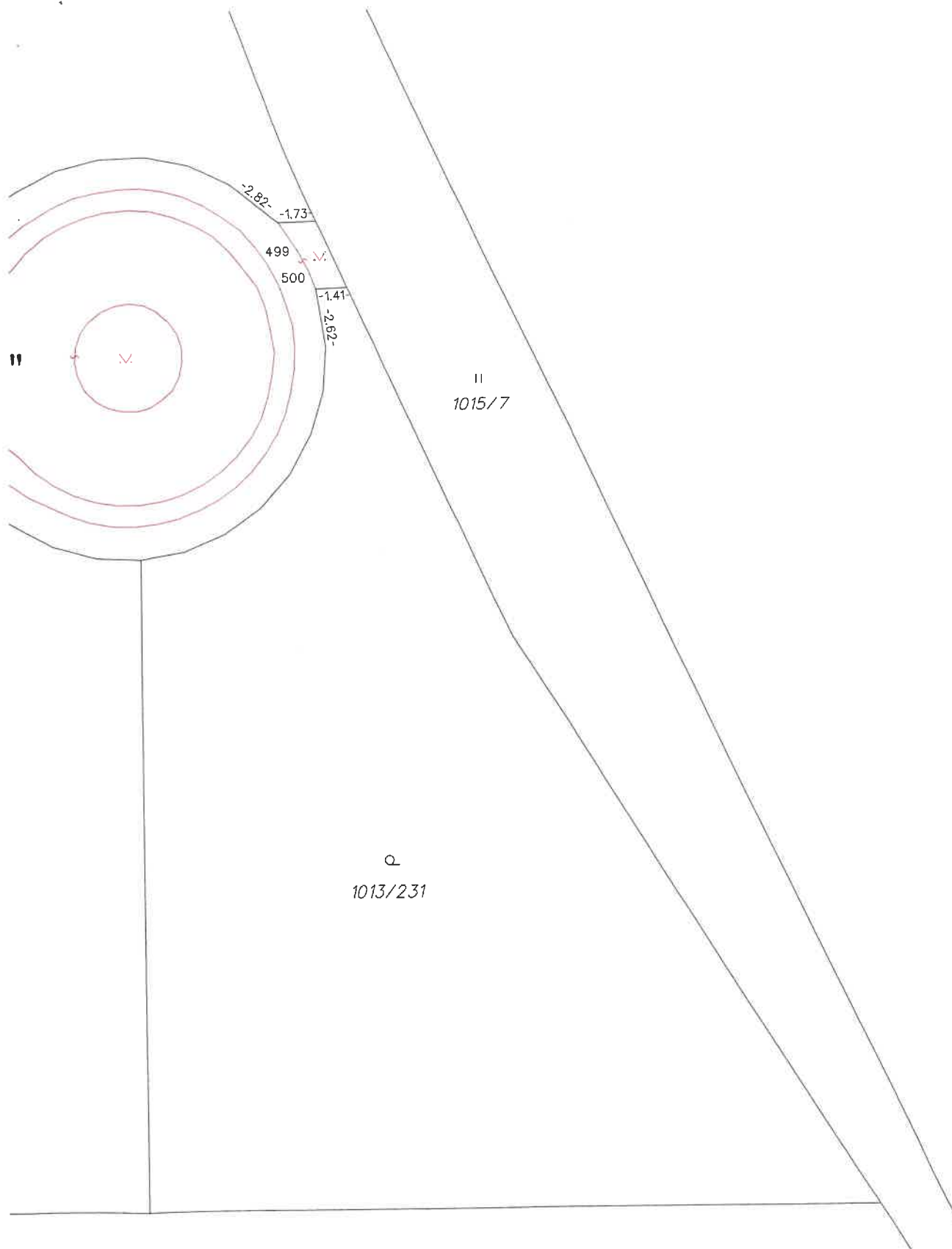

Q
1013/218

Q
1013/219

Q
1013/220

455

-33.94-
#

456

14

-34.97-
#

15

A
1013/204

82

-34.96-
#

81

-1.00- -2.00- -0.99-
509 508 507 506

-24.03-
#

505

Q
1013/226

Q
1013/227

Q
1013/228

List č. 1

List č. 2

Q
1013/216

Q
1013/217

-28.87-

454

-34.95-

-32.06-

-32.96-

13

A

1013/

-31.16-

83

-33.99-

-1.00- -2.00- -1.02-
514 513 512 511

-25.96-

-30.06-

510

Q
1013/224

Q
1013/225

List č. 2

List č. 3

1013/206

1013/207

1013/208

1013/209

"A"

1013/215

1013/223

1013/232

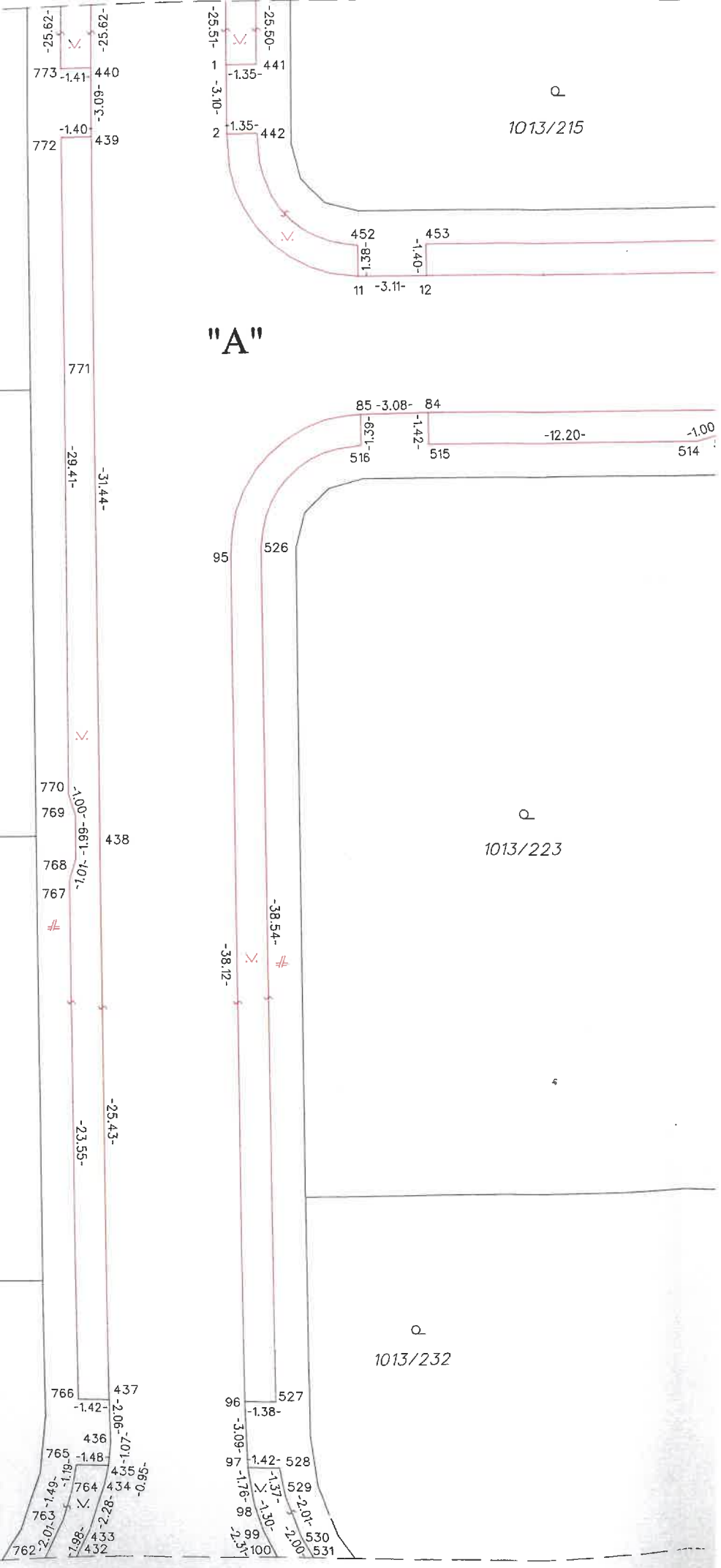

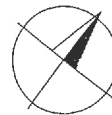

List č. 3

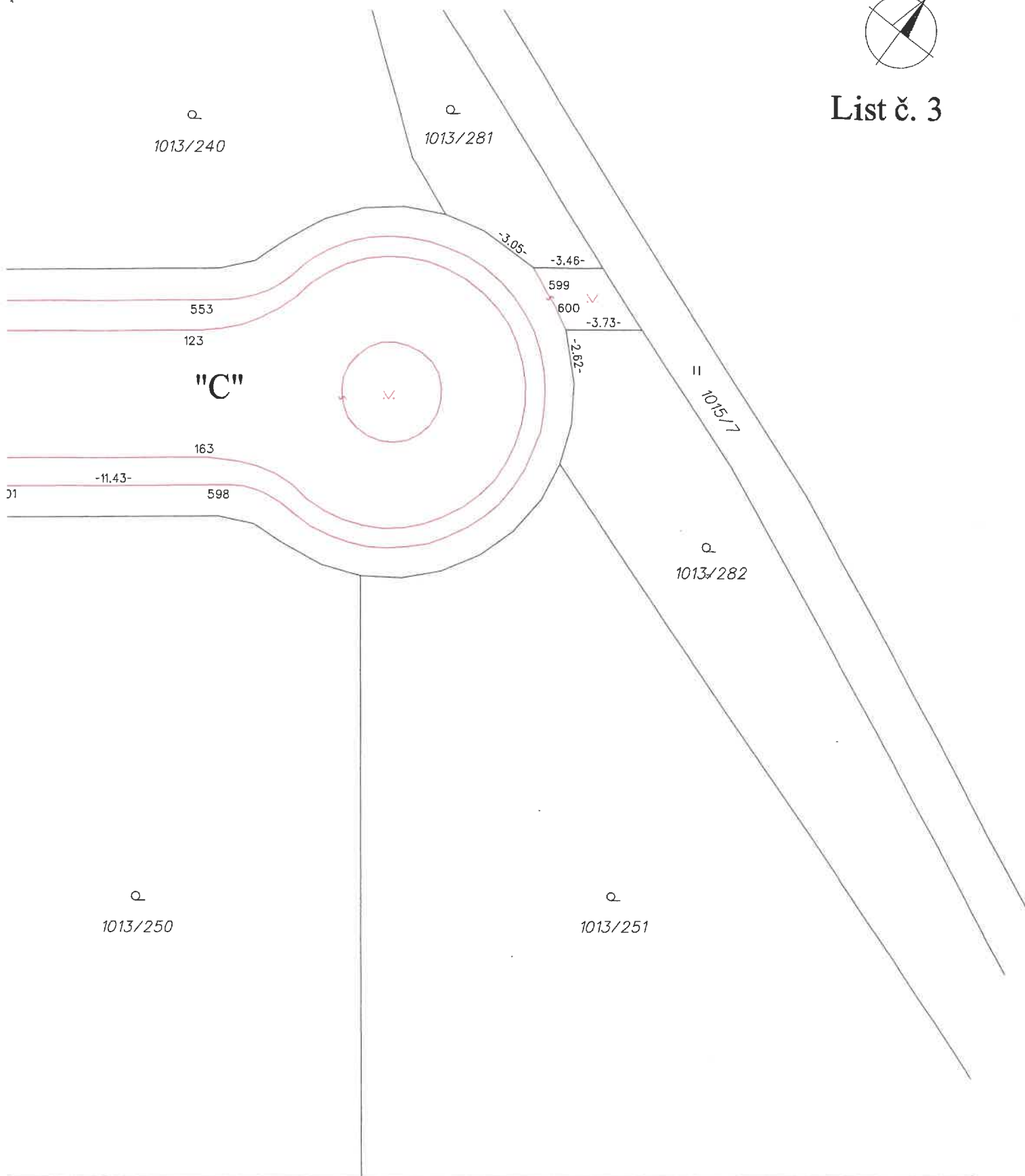

Q
1013/238

Q
1013/239

10

-32.93-

-23.94-

-32.99-

552

-23.98-

122

-32.99-

187

-23.96-

605

-21.61-

-1.00-1.99-1.00-
604 603 602 601

-11.43-

Q
1013/248

Q
1013/249

Q
1013/250

Q
1013/236

Q
1013/237

#

-30.96-

550

√

-35.99-

551

120

121

189

-35.98-

188

-16.37-

√

-0.98-2.00-0.98-
609 608 607 606

-34.73-

610

#

Q
1013/246

Q
1013/247

Q
1013/233

Q
1013/234

Q
1013/235

-22.96-

-35.93-

548

549

-16.99-

-35.99-

118

119

191

-18.00-

190

-35.99-

-23.72-

-35.94-

611

Q
1013/243

Q
1013/244

Q
1013/245

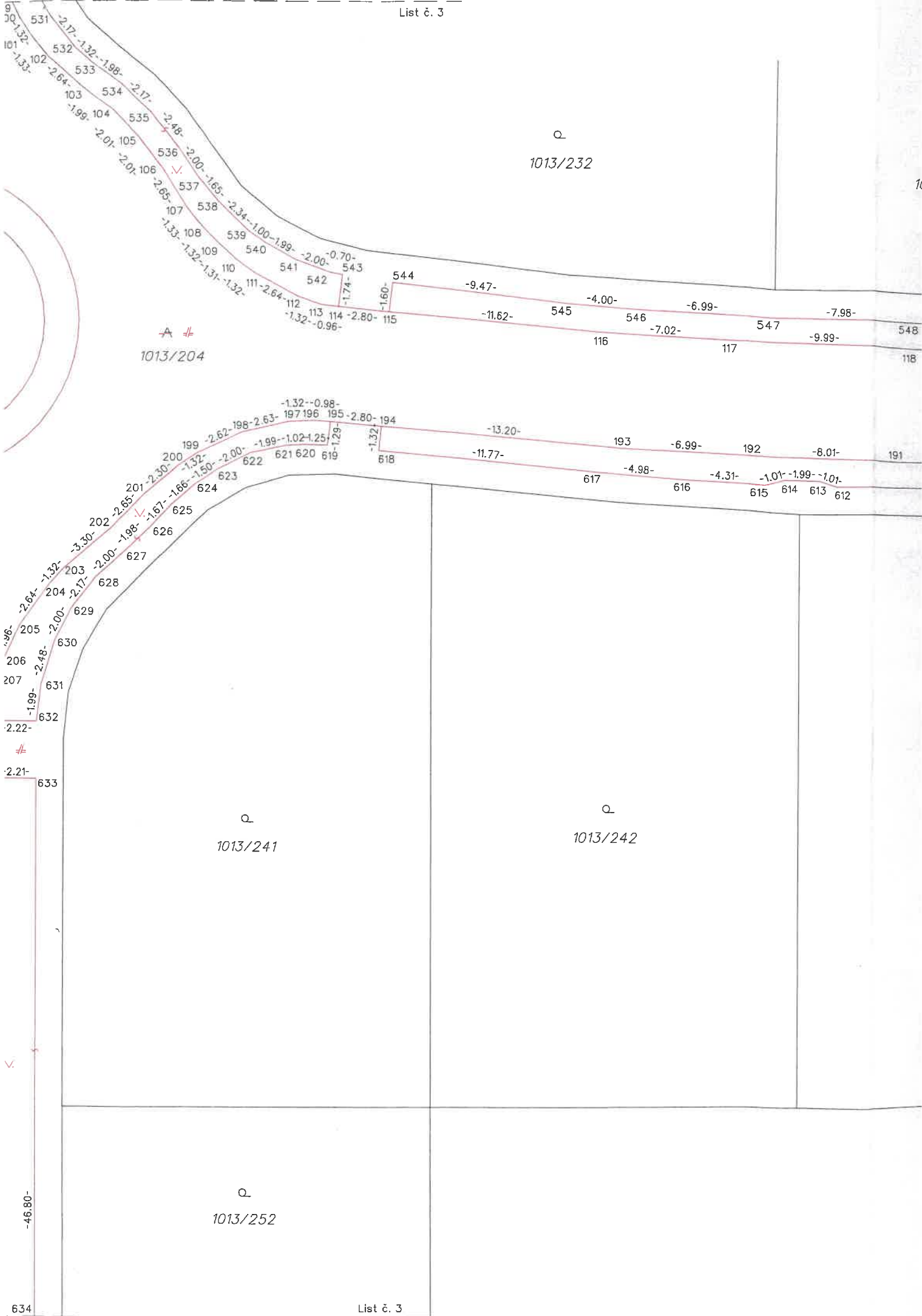

kat. úz.: Dunajská Streda
kat. úz.: Malé Blahovo

Q
1013/209

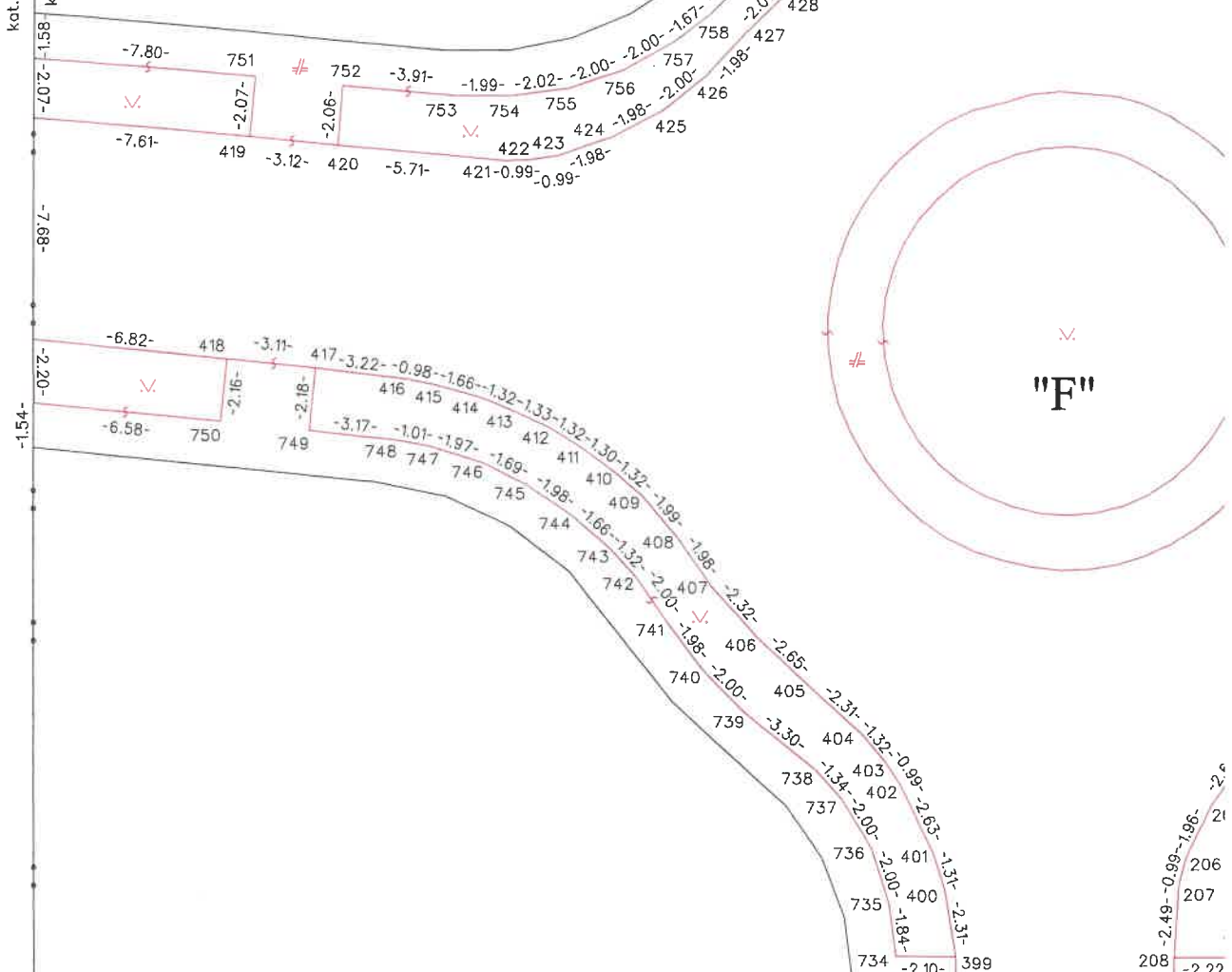

Q
1013/210

kat. úz.: Dunajská Streda
kat. úz.: Malé Blahovo

Q
1013/211