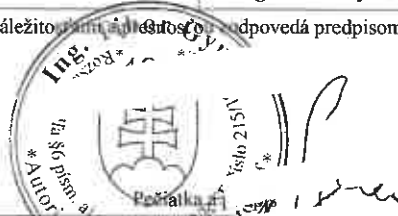

SEOPLATNENÉ PODĽA
Zákona č. 145/95 Z.z.

Geometrický plán je podkladom na právne úkony, keď údaje doterajšieho stavu výkazu výmer sú zhodné s údajmi platných výpisov z katastra nehnuteľností.

Vyhoviteľ Geoline DS, s.r.o. Ing. Tibor Gyulai Športová 11 929 01 Dunajská Streda IČO : 36717568 e-mail:geolineds@gmail.com		Kraj Trnavský Okres Dunajská Streda Kat. územie Dunajská Streda	Číslo plánu 1017/2024	Obec Dunajská Streda Mapový list č. DS 4-0/31
Vyhoviteľ		GEOMETRICKÝ PLÁN		
		na vyznačenie vecného bremena na priznanie práva uloženia elektr.vedenia a na C p.č. 1733, 2475/54, 2475/66-70, 2504/2, 2504/3, 2504/23		
Dňa: 24.5.2024 Meno: Ing. Tibor Gyulai		Dňa: 24.5.2024 Meno: Ing. Tibor Gyulai		Úradne overil Ing. Denis Pastírová Meno:
Nové hranice boli v prírode označené neboli stabilizované		Náležitosti sú v súlade s odpoveďá predpisom		Dňa: 19.06.2024 Číslo: 1017/2024
Záznam podrobného merania (meračský náčrt) č. 8188				Úradne overené podľa §9 zákona NR SR č.215/1995 Z.z. o geodézii a kartografii
Súradnice bodov označených číslami a ostatné meračské údaje sú uložené vo všeobecnej dokumentácii				Pečiatka a podpis

Výkaz výmer															
Doterajší stav					Zmeny					Nový stav					
Číslo			Výmera		Druh pozemku	D i e l	k parcele číslo	m2	od parcely číslo	m2	Číslo parcely	Výmera		Druh pozemku	Vlastník (iná opráv.osoba) adresa, (sídlo)
Pk.vl.	Parcely		ha	m2								ha	m2		
LV	PK	KN													
Stav právny je totožný s registrom C KN															
3251		2475/54	2080		ostatná plocha	1	2475/54	32	2475/54	32	2475/54	2080		ostatná plocha 29	Mesto Dunajská Streda
3251		2475/70	239		zastav. plocha	2	2475/70	14	2475/70	14	2475/70	239		zastav. plocha 22	Mesto Dunajská Streda
3251		2475/69	698		zastav. plocha	3	2475/69	15	2475/69	15	2475/69	698		zastav. plocha 22	Mesto Dunajská Streda
3251		2475/68	137		ostatná plocha	4	2475/68	29	2475/68	29	2475/68	137		ostatná plocha 29	Mesto Dunajská Streda
3251		2475/67	210		zastav. plocha	5	2475/67	10	2475/67	10	2475/67	210		zastav. plocha 22	Mesto Dunajská Streda
3251		2475/66	156		zastav. plocha	6	2475/66	56	2475/66	56	2475/66	156		zastav. plocha 22	Mesto Dunajská Streda
3433		2504/3	216		zastav. plocha	7	2504/3	1	2504/3	1	2504/3	216		zastav. plocha 18	Business & IT Consulting s.r.o.
3433		2504/23	156		zastav. plocha	8	2504/23	3	2504/23	3	2504/23	156		zastav. plocha 18	Business & IT Consulting s.r.o.
3251		2504/2	251		zastav. plocha	9	2504/2	25	2504/2	25	2504/2	251		zastav. plocha 18	Mesto Dunajská Streda
3251		1733	5246		zastav. plocha	10	1733	9	1733	9	1733	5246		zastav. plocha 22	Mesto Dunajská Streda
Spolu :			9389					194		194		9389			

Poznámka:

Zriaďuje sa vecné bremeno na priznanie práva uloženia nn elektrického vedenia vo vyznačenom rozsahu na C p.č. 1733, 2475/54, 2475/66-70, 2504/2, 2504/3, 2504/23 prospech Západoslovenská distribučná a.s. Čuleňová 6, Bratislava

Legenda:

- Kód spôsobu využívania
- 18 - Pozemok na ktorom je dvor
 - 22 - Pozemok na ktorom je postavená inžinierska stavba - cestná, miestna a účelová komunikácia, lesná cesta, poľná cesta, chodník, nekryté parkovisko a ich súčasti
 - 29 - Pozemok na ktorom je okrasná záhrada, uličná a sídlisková zeleň, park a iná funkčná zeleň a lesný pozemok na rekreačné a poľovnícke využitie

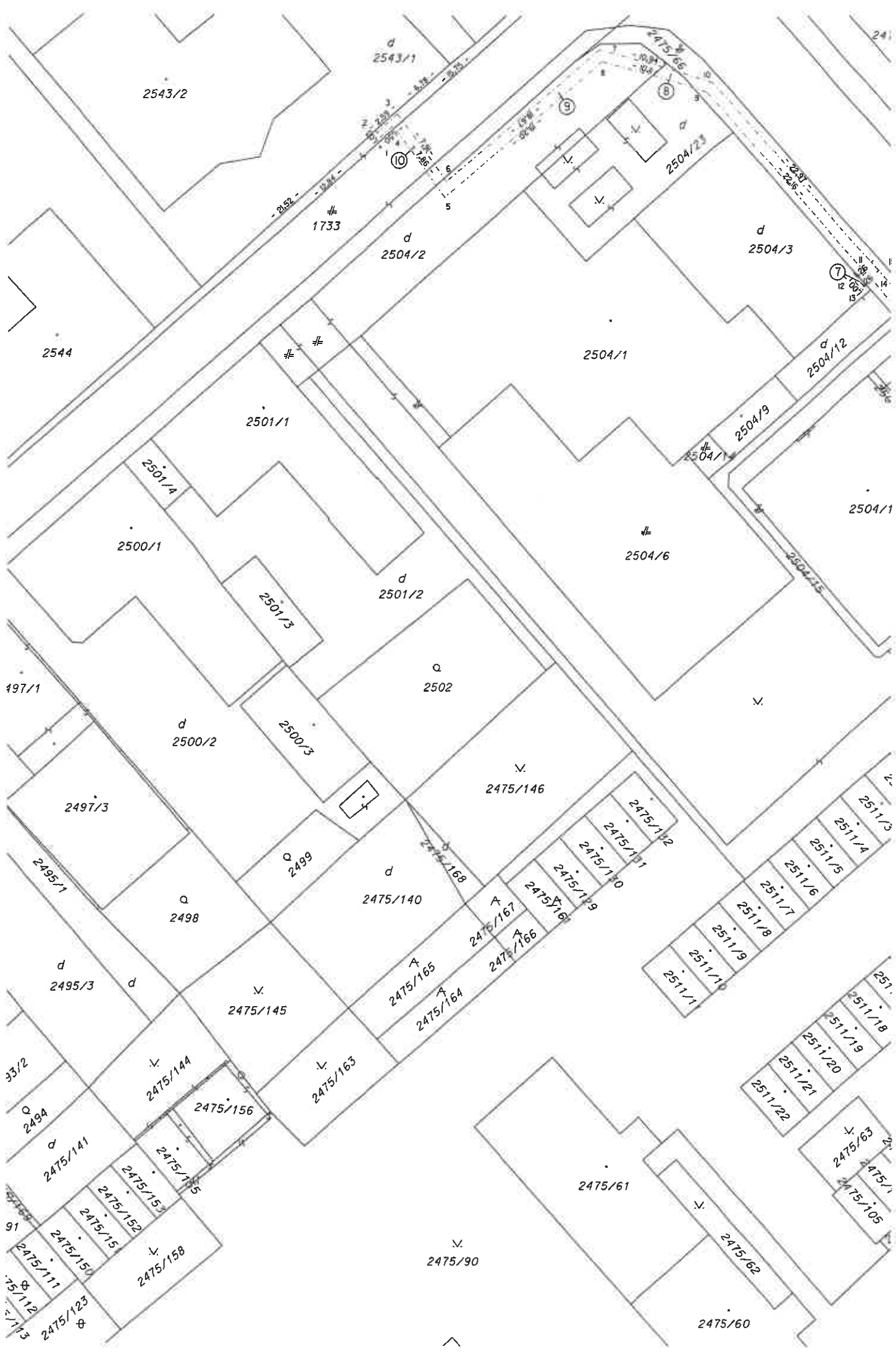

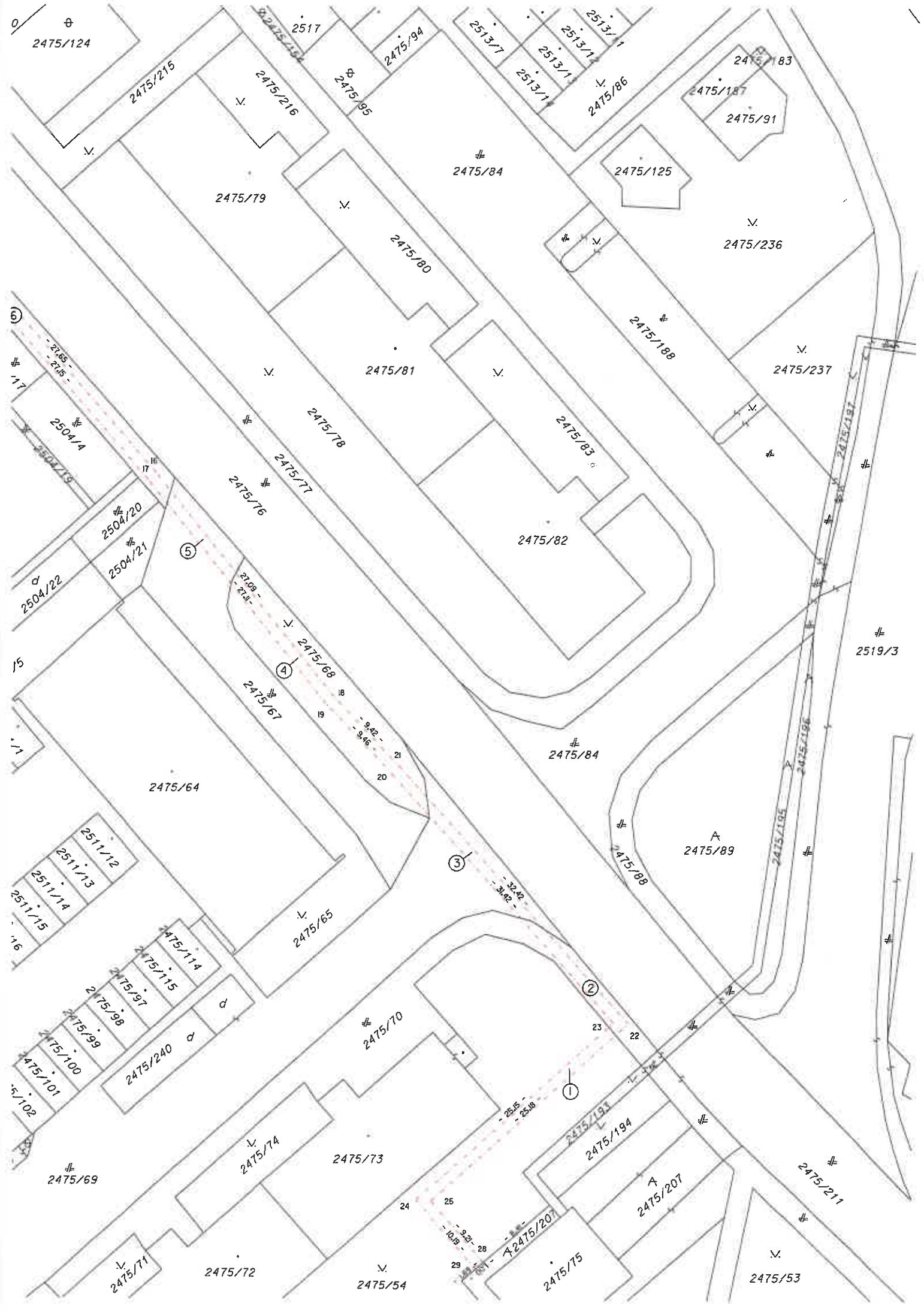

2475/124

2475/215

2475/216

2475/94

2475/77

2475/78

2475/79

2475/187

2475/91

2475/84

2475/125

2475/79

2475/80

2475/236

2475/188

2475/81

2475/237

2475/76

2475/78

2475/83

2475/82

250A/20

250A/21

250A/22

2475/68

2475/67

2475/84

2475/64

2475/89

2511/12

2511/13

2511/14

2511/15

2511/16

2475/114

2475/115

2475/116

2475/100

2475/101

2475/102

2475/70

2475/74

2475/73

2475/69

2475/71

2475/72

2475/54

2475/75

2475/207

2475/207

2475/211

2475/53



Parc.č. 2475/66, 2504/3 - ul. Jilemnického



Parc.č. 2475/66, 2504/3, 2504/23 - ul. Jilemnického



Parc.č. 2475/66, 2504/23, 2504/2, 1733 - křižovatka ul. Jilemnického a Bacsáková



Parc.č. 2504/2, 1733 - ul. Bacsáková

Katastrálne územie Dunajská Streda, mesto Dunajská Streda, okres Dunajská Streda



Parc.č. 2475/54, 2475/70, 2475/69 - ul. Jilemnického



Parc.č. 2475/70, 2475/69, 2475/68 - ul. Jilemnického



Parc.č. 2475/68 - ul. Jilemnického



Parc.č. 2475/68, 2475/67, 2475/66 - ul. Jilemnického