

SPOPLATIMENÉ PODĽA
Zákona č. 145/96 Z.z.

Geometrický plán je podkladom na právne úkony, keď údaje doterajšieho stavu výkazu výmer sú zhodné s údajmi platných výpisov z katastra nehnuteľností

Vyhotovitel GEOPLAN DS s.r.o. GEOPLAN DS s.r.o. Ulica kráľa Štefana 342/7, 92901 Malé Dvorníky e-mail: geoplans@gmail.com IČO: 46610910		Kraj <i>Trnavský</i>	Okres <i>Dunajská Streda</i>	Obec <i>Dunajská Streda</i>
		Katastr. územie <i>Dunajská Streda</i>	Číslo plánu <i>46610910 - 400/2023</i>	Mapový list č. <i>DS 5-944</i>
GEOMETRICKÝ PLÁN na oddelenie pozemkov p.č. 3866/25-28, 3866/7-9				
Vyhotovil		Autorizačne overil		Úradne meno: Ing. Zuzana Kosár
Dňa: <i>10.12.2023</i>	Meno: <i>Gabriel Marzell</i>	Dňa: <i>10.12.2023</i>	Meno: <i>Ing. Viktor Pataj</i>	Dňa: <i>15-12-2023</i>
Nové hranice boli v prírode označené <i>plotom</i>		Náležitosti a presnosť súhlasí predpisom		Číslo: <i>2934/23</i>
Záznam podrobného merania (meračský náčrt) č. <i>8076</i>				Úradne overené podľa § 5 v znení SR č. 215/1995 Z.z. o katastrálnom územnom zariadení a kartografii
Súradnice bodov označených číslami a ostatné me- račské údaje sú uložené vo všeobecnej dokumentácii				

č.č. 6.50 - 1997

VÝKAZ VÝMER															
Doterajší stav					Zmeny					Nový stav					
Číslo			Výmera		Druh pozemku	Diel	k parcele číslo	m ²	od parcely číslo	m ²	Číslo parcely	Výmera		Druh pozemku	Vlastník (iná opráv. osoba) adresa (sídlo)
PK vložky	parcely		ha	m ²								ha	m ²		
LV	PK	KN													
STAV PRÁVNÝ JE TOTOŽNÝ S REGISTROM C KN															
3251		3868/6		118	ostat.pl.						3868/6	107	ostat.pl. 36	Mesto Dunajská Streda Hlavná 50/16 Dunajská Streda	
											3868/25	11	ostat.pl. 36	delto	
3251		3868/7		177	ostat.pl.						3868/7	85	ostat.pl. 36	delto	
											3868/26	41	ostat.pl. 36	delto	
											3868/27	51	ostat.pl. 36	delto	
3251		3868/8		111	ostat.pl.						3868/8	86	ostat.pl. 36	delto	
											3868/28	25	ostat.pl. 36	delto	
5441		3868/3		105	zastav.pl.						3868/3	70	zastav.pl. 18	delto	
											3868/7	2	zastav.pl. 18	delto	
											3868/8	32	zastav.pl. 18	delto	
											3868/9	1	zastav.pl. 18	delto	
Spolu				511								511			

Legenda: kód spôsobu využívania pozemkov:

36 - Iné využívanie
18 - Dvor

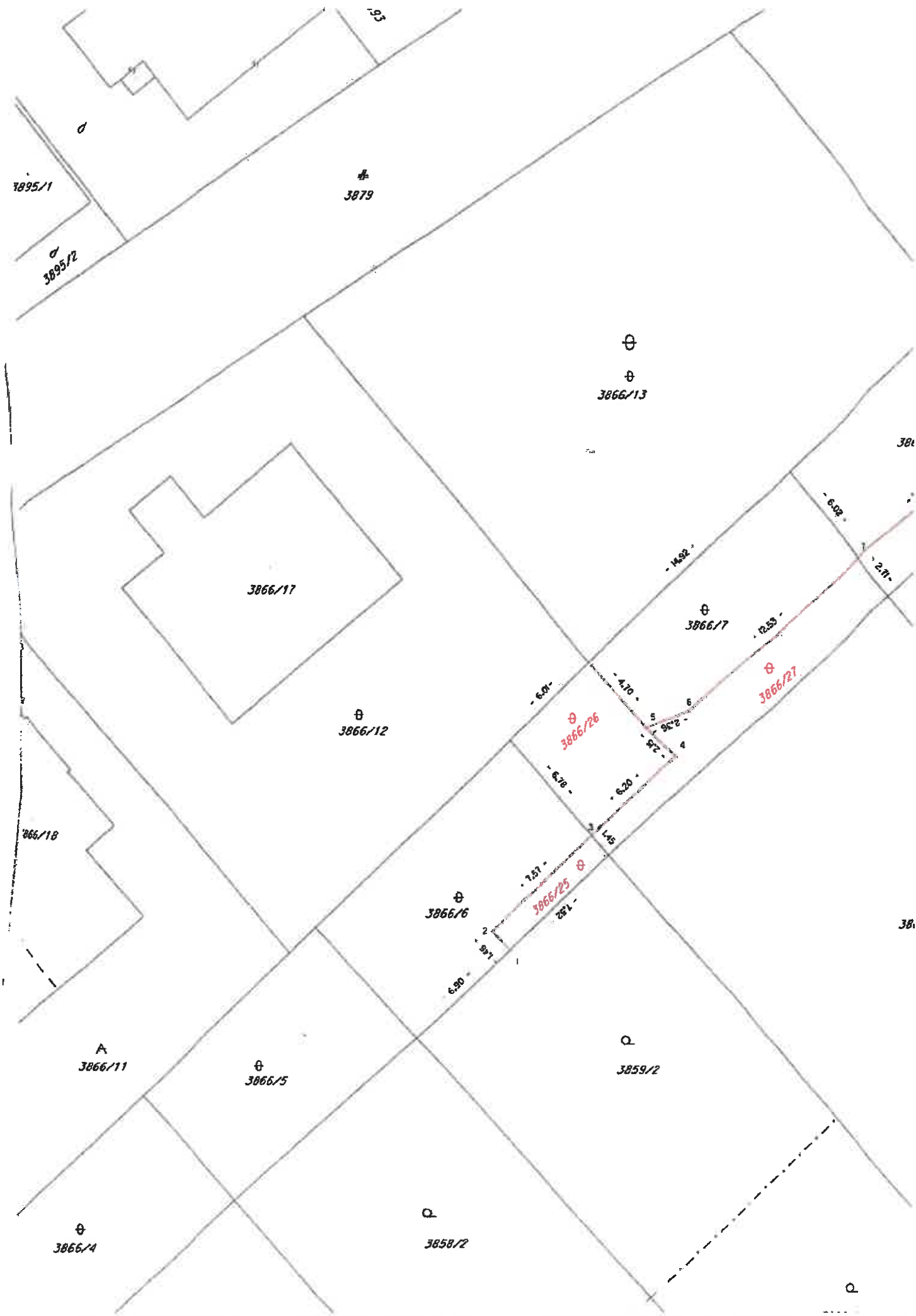

3895/1

3895/2

3879

3866/13

3866/17

3866/12

3866/7

3866/27

3866/26

3866/18

3866/6

3866/25

3866/11

3866/5

3859/2

3866/4

3858/2

3866/2





3871/2

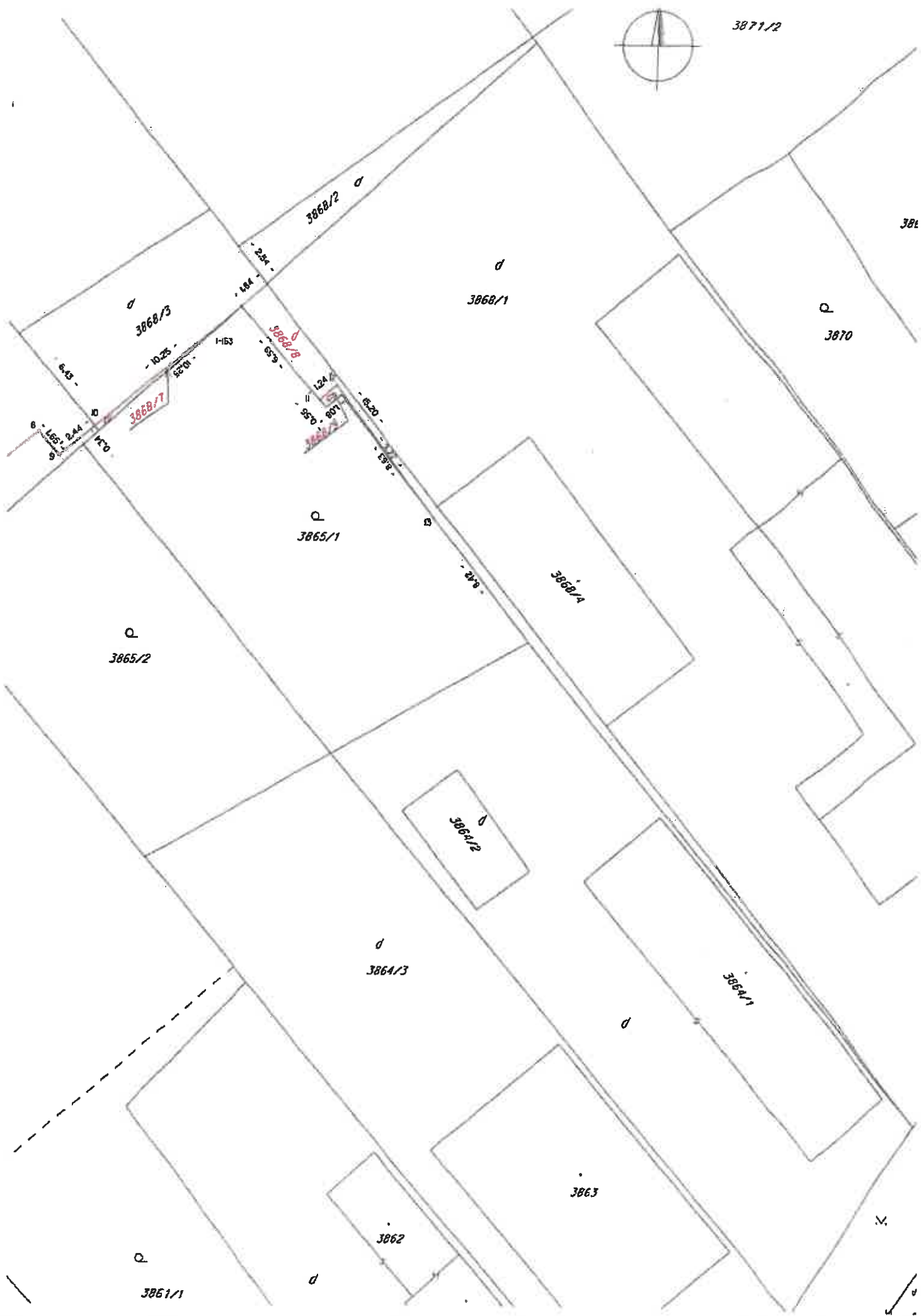

386

3870

3865/1

3865/2

3865/4

3864/2

3864/3

3864/1

3863

3862

3861/1

3882

3880/2

3897

Kópia je nepoužiteľná na právne úkony.
 Meranie a grafické znázornenie je len informatívne a je nepoužiteľné na vytýčenie hraníc pozemkov a osadenie stavieb na pozemky.
 Vytýčenie hraníc pozemkov a osadenie stavieb na pozemky môže vykonať len odborne spôsobilá osoba.

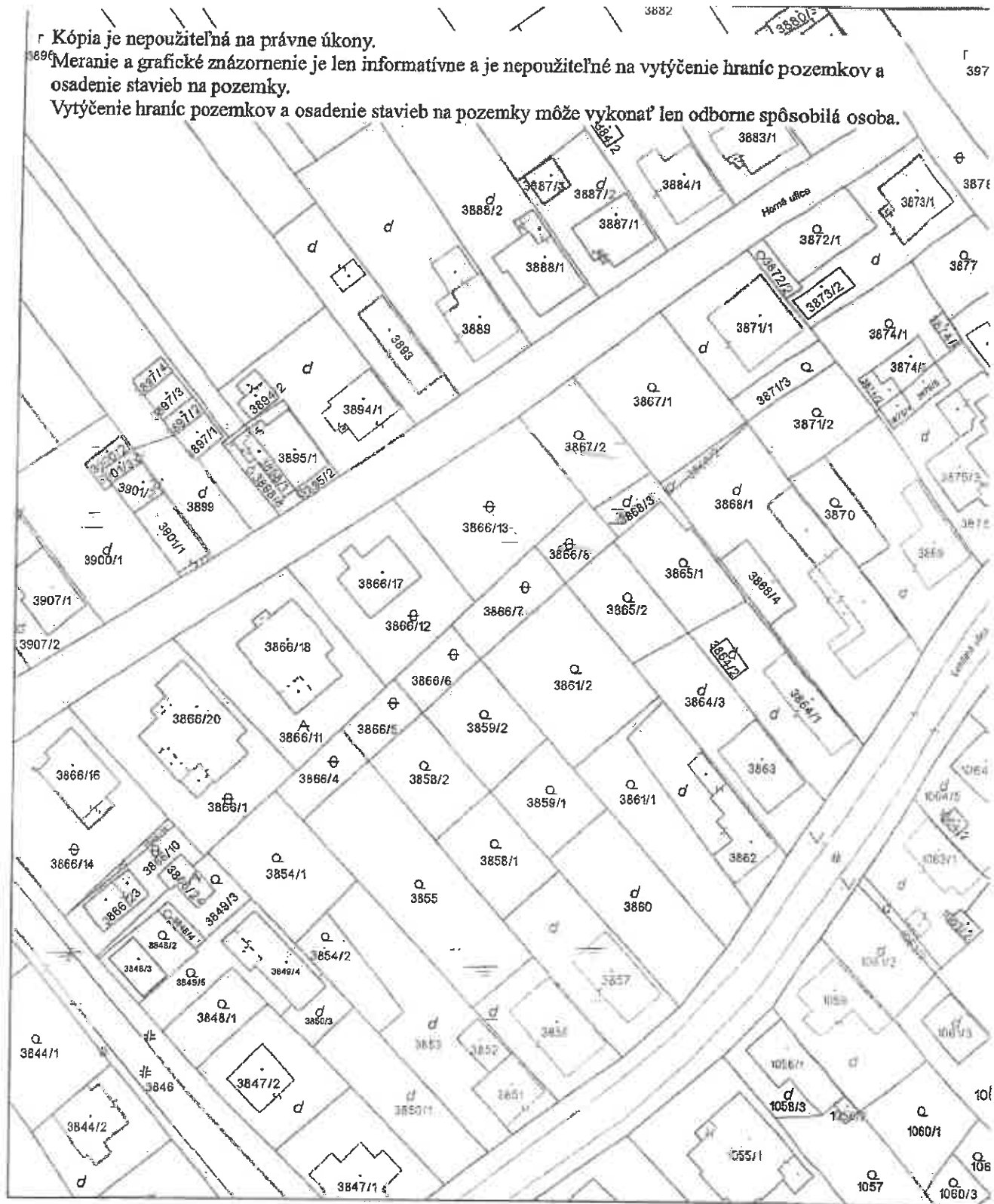

Úrad geodézie, kartografie a katastra Slovenskej republiky	Okres Dunajská Streda	Obec Dunajská Streda	Katastrálne územie Dunajská Streda
	Číslo zákazky	Vektorová mapa	Mierka 1:1000
	KÓPIA KATASTRÁLNEJ MAPY na parcelu 3866/7		
Kópia je nepoužiteľná na právne úkony			
Vyhотовené automatizovaným spôsobom z ISKN		Spôsob autorizácie	
Dátum a čas vyhotovenia	14.8.2024 11:15:13	Bez autorizácie	
Údaje platné k	13.8.2024 18:00:00		

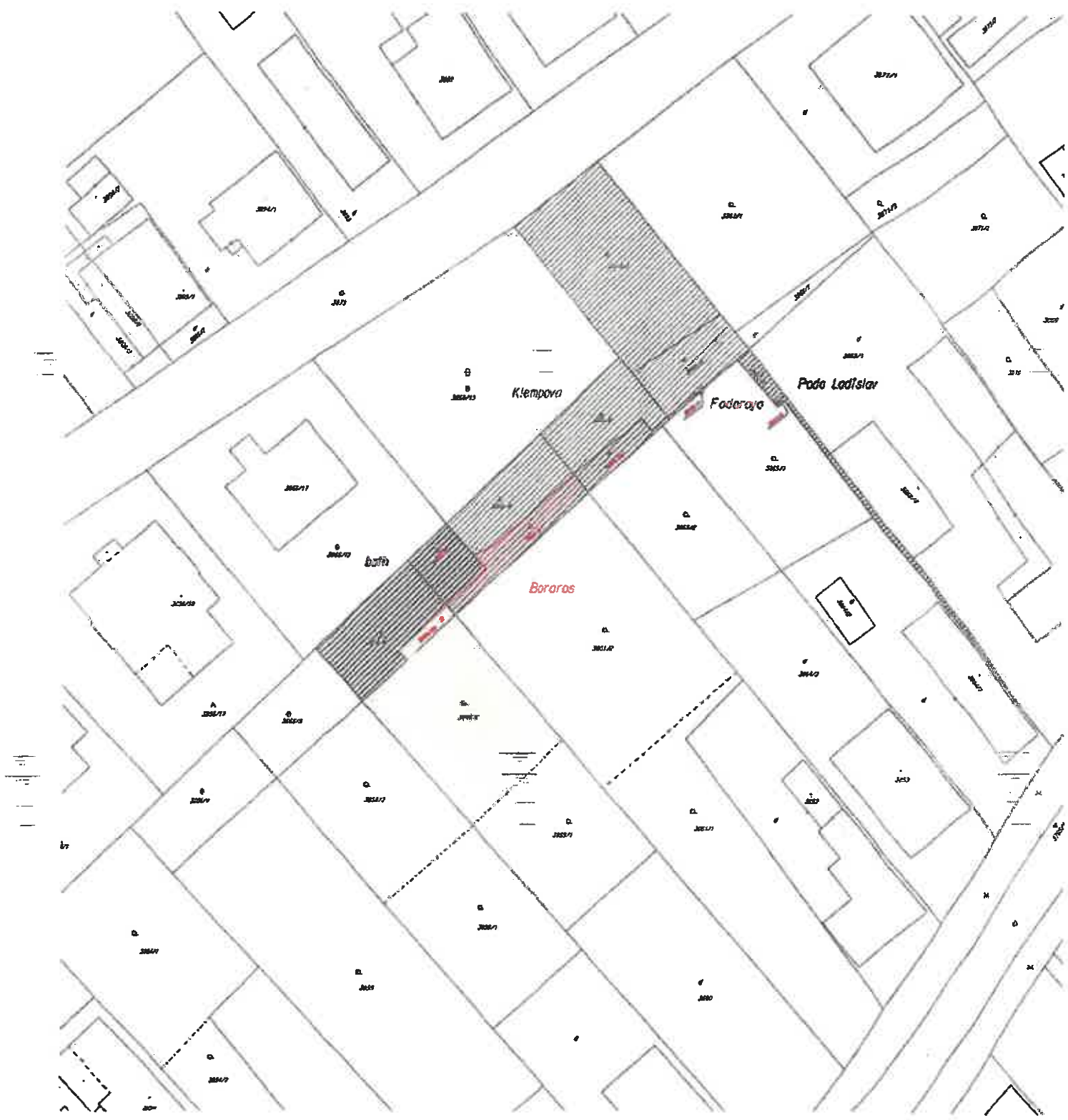

Klempova

Foderova

Poda Ladislav

Boraras

Borras

302/13

302/2

302/1

302/11

302/12

302/14

302/15

302/11

302/12

302/10

302/13

302/14

302/15

302/16

302/17

302/18

302/19

302/20

302/21

302/22

302/23

302/24

302/25

302/26

302/27