

Informatívna kópia z mapy

Vytvorené cez katastrálny portál

Okres: Dunajská Streda
Obec: DUNAJSKÁ STREDA
Katastrálne územie: Dunajská Streda

28. augusta 2020 11:49



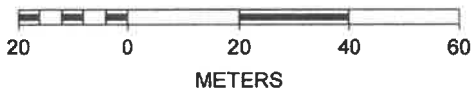

SCALE 1 : 1 396



**SPOPLATNENÉ PODĽA
Zákona č. 145/95 Z.z.**

Geometrický plán je podkladom na právne úkony, keď údaje doterajšieho stavu výkazu výmer sú zhodné s údajmi platných výpisov z katastra nehnuteľností

 <p>GEOREAL, a.s. Bratislavská č. 29/A 931 01 Šamorín IČO: 36242624 Telefón: 031/562 3622 E-mail: mail@georeal.sk</p>	Kraj Trnavský	Okres Dunajská Streda	Obec Dunajská Streda	
	Kat. územie Dunajská Streda	Číslo plánu 36242624 - 164/2020	Mapový list č. Dunajská Streda 4 - 0 / 14	
<h1>GEOMETRICKÝ PLÁN</h1>				
na vyznačenie práva uloženia inžinierskych sietí na parc.č. 1888/402,-/299,-/403,-/378,-/298				
Vyhotožil		Autorizačne overil		Úradne overil
Dňa: 11. 8. 2020	Meno: Barczy István	Dňa: 12. 8. 2020	Meno: Ing. Tibor Gyulai	Meno: Ing. Denis Pašková
Nové hranice boli v prírode označené neboli vyznačené		Náležitosť: ... spôsobu zodpovedajú predpisom		Dňa: 18-08-2020
Záznam podrobného merania (meračský náčrt) č. 7091				Číslo: G1 - 18/2020
Súradnice bodov označených číslami a ostatné meračské údaje sú uložené vo všeobecnej dokumentácii				Úradne overené podľa § 9 zákona NR/SR č.215/1995 Z.z. o geodézii a kartografii

VÝKAZ VÝMER

Doterajší stav					Zmeny					Nový stav					
Číslo			Výmera		Druh pozemku	Diel	k parcele číslo	m ²	od parcely číslo	m ²	Číslo parcely	Výmera		Druh pozemku	Vlastník (iná opráv. osoba) adresa (sídlo)
PK vložky	parcely		ha	m ²								ha	m ²		
LV	PK	KN													
Stav právny je totožný s registrom C KN															
3251		1888/402		1725	ost. pl.	1			1888/402	3	1888/402		1725	ost. pl. 36	doterajší
3251		1888/299		2073	zast. pl.	2			1888/299	8	1888/299		2073	zast. pl. 22	doterajší
3251		1888/403		1541	ost. pl.	3			1888/403	16	1888/403		1541	ost. pl. 36	doterajší
5690		1888/378		1551	ost. pl.	4			1888/378	100	1888/378		1551	ost. pl. 36	doterajší
5690		1888/298		3363	ost. pl.	5			1888/298	389	1888/298		3363	ost. pl. 36	doterajší
Spolu:			1	0253						516		1	0253		

Na vyššie uvedené pozemky registra C KN parc.č. 1888/402,-/299,-/403,-/378,-/298 sa zriaďuje vo vyznačenom rozsahu vecné bremeno spočívajúce v práve zriadenia a uloženia elektroenergetických zariadení; ich ďalšieho užívania, prevádzkovania, údržby, opravy ... atď. vo vyznačenom rozsahu v prospech: Západoslovenská distribučná, a.s., IČO: 36381518, sídlom: 816 47 Bratislava, Čulenova 6.

Legenda:

kód spôsobu využívania pozemkov

- 22 - pozemok, na ktorom je postavená inžinierska stavba - cestná, miestna a účelová komunikácia, lesná cesta, poľná cesta, chodník, nekryté parkovisko a ich súčasť
- 36 - pozemok, ktorý nie je využívaný žiadnym z uvedených spôsobov

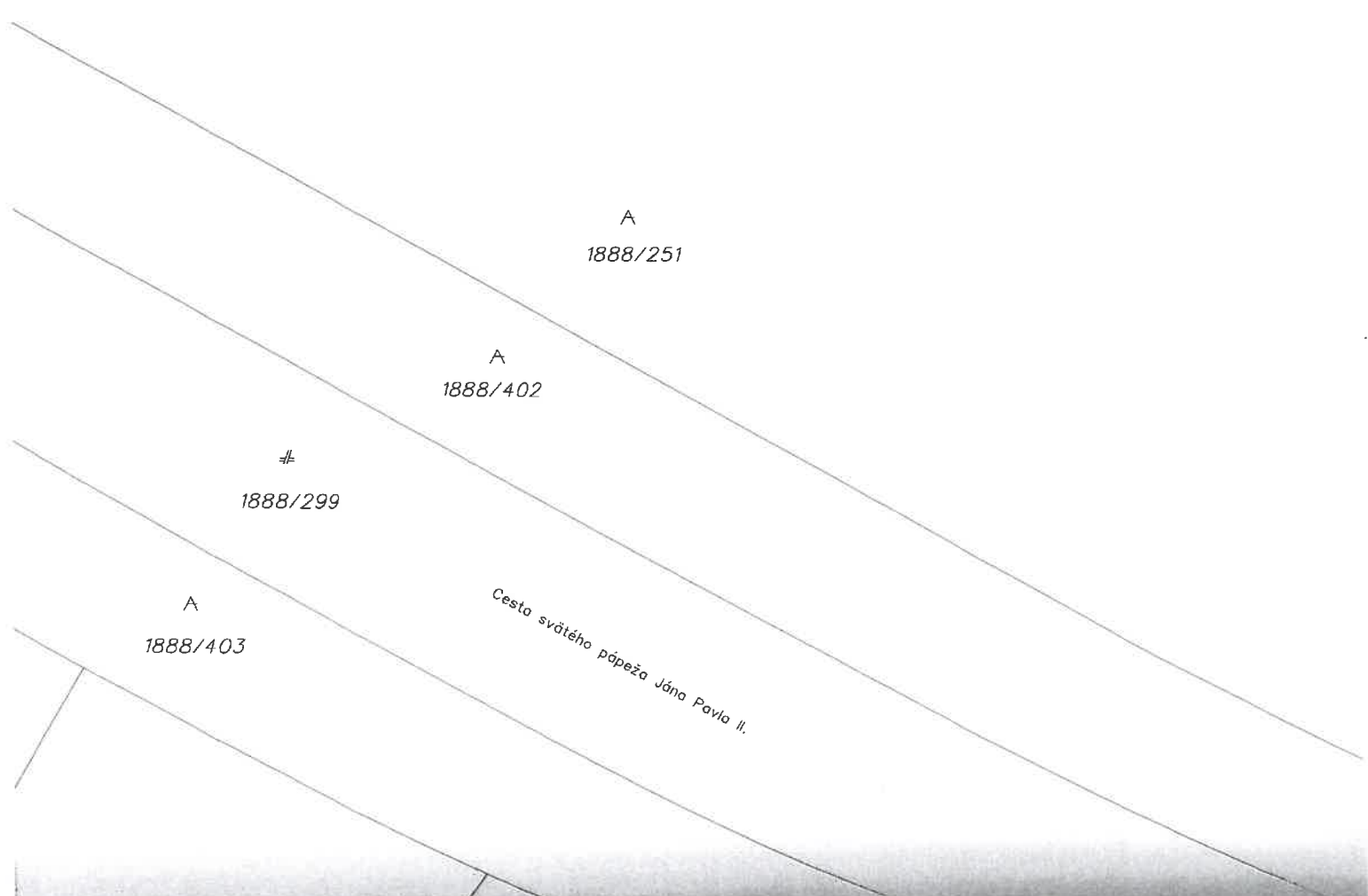

A
1888/427

A
1888/426

A
1888/435

A
1888/379

A
1888/393

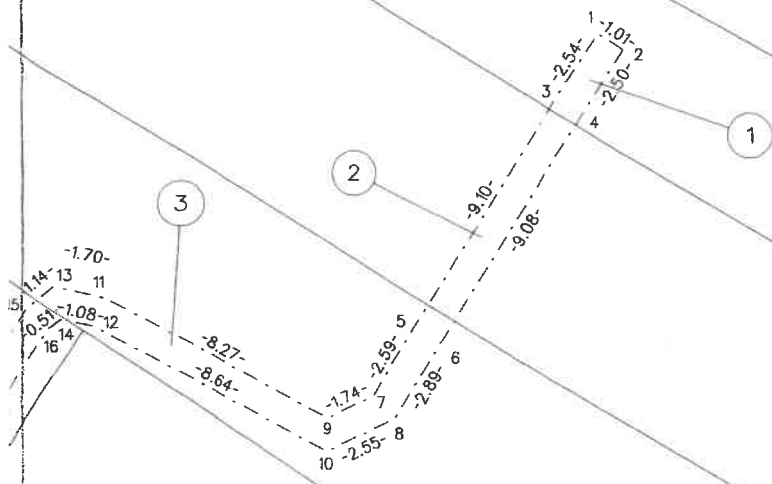

-19.08-

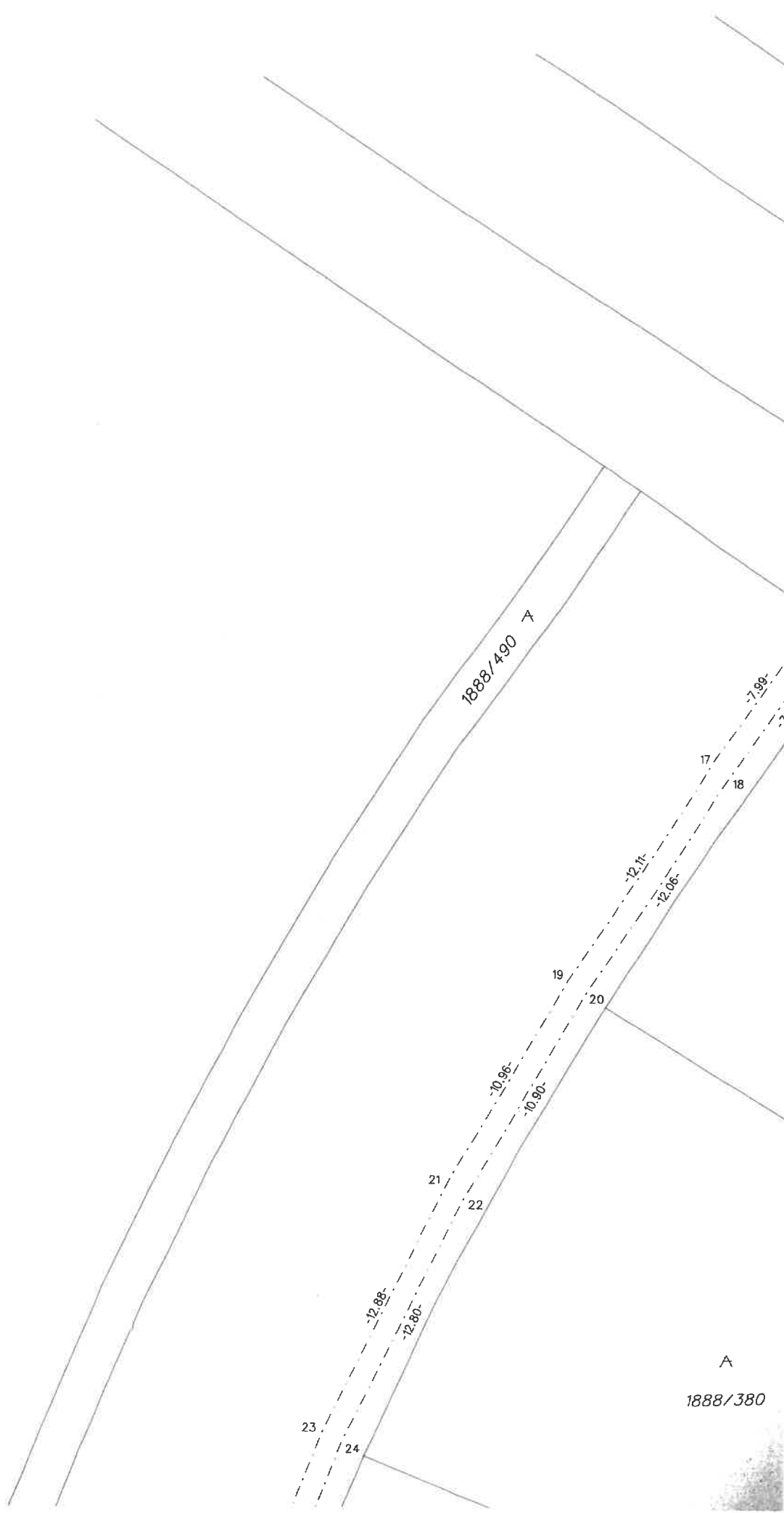

1888/490 7

-12.88

-12.80

-10.96

-10.90

-12.11

-12.06

-12.99

23

24

21

22

19

20

17

18

A

1888/380

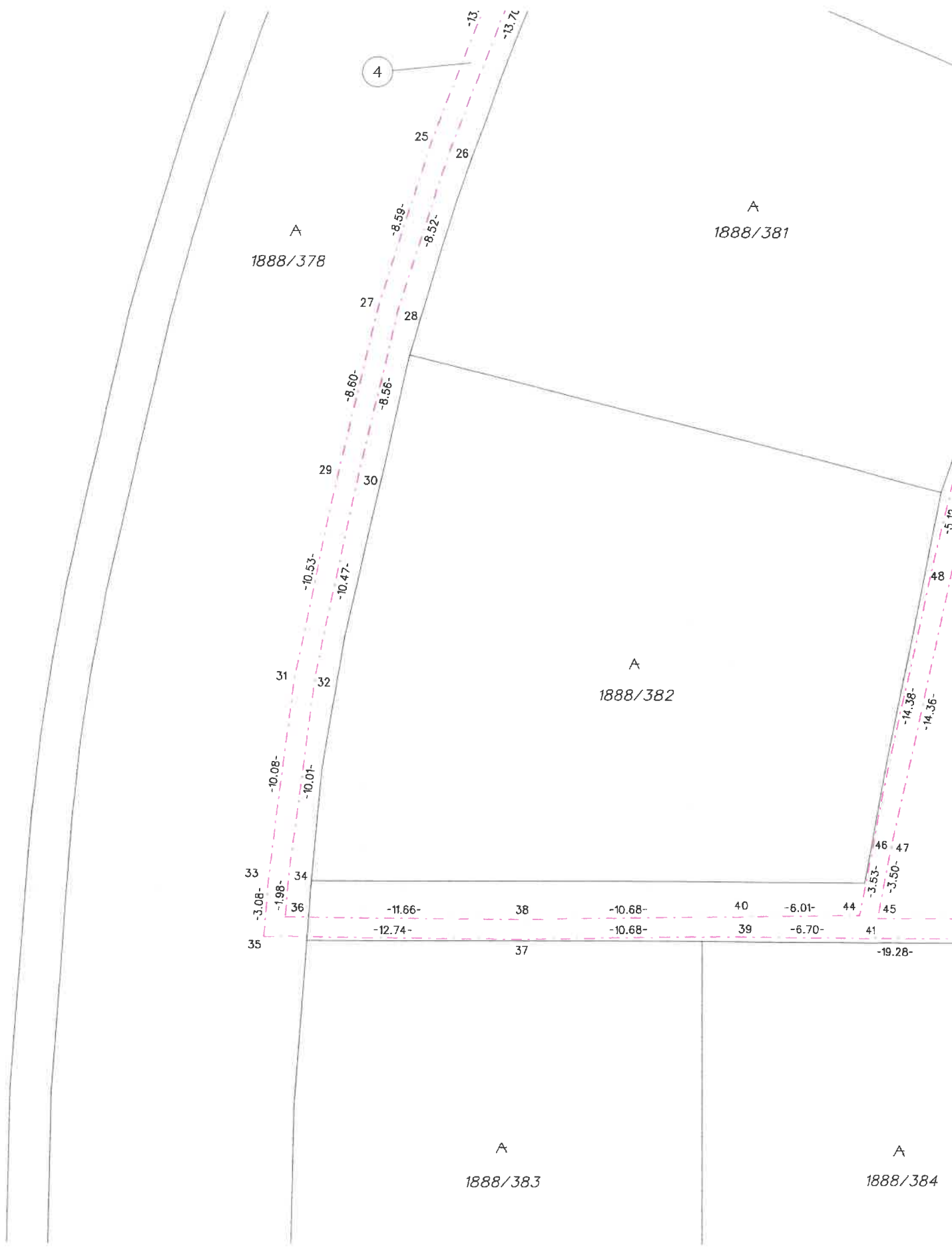

1888/394

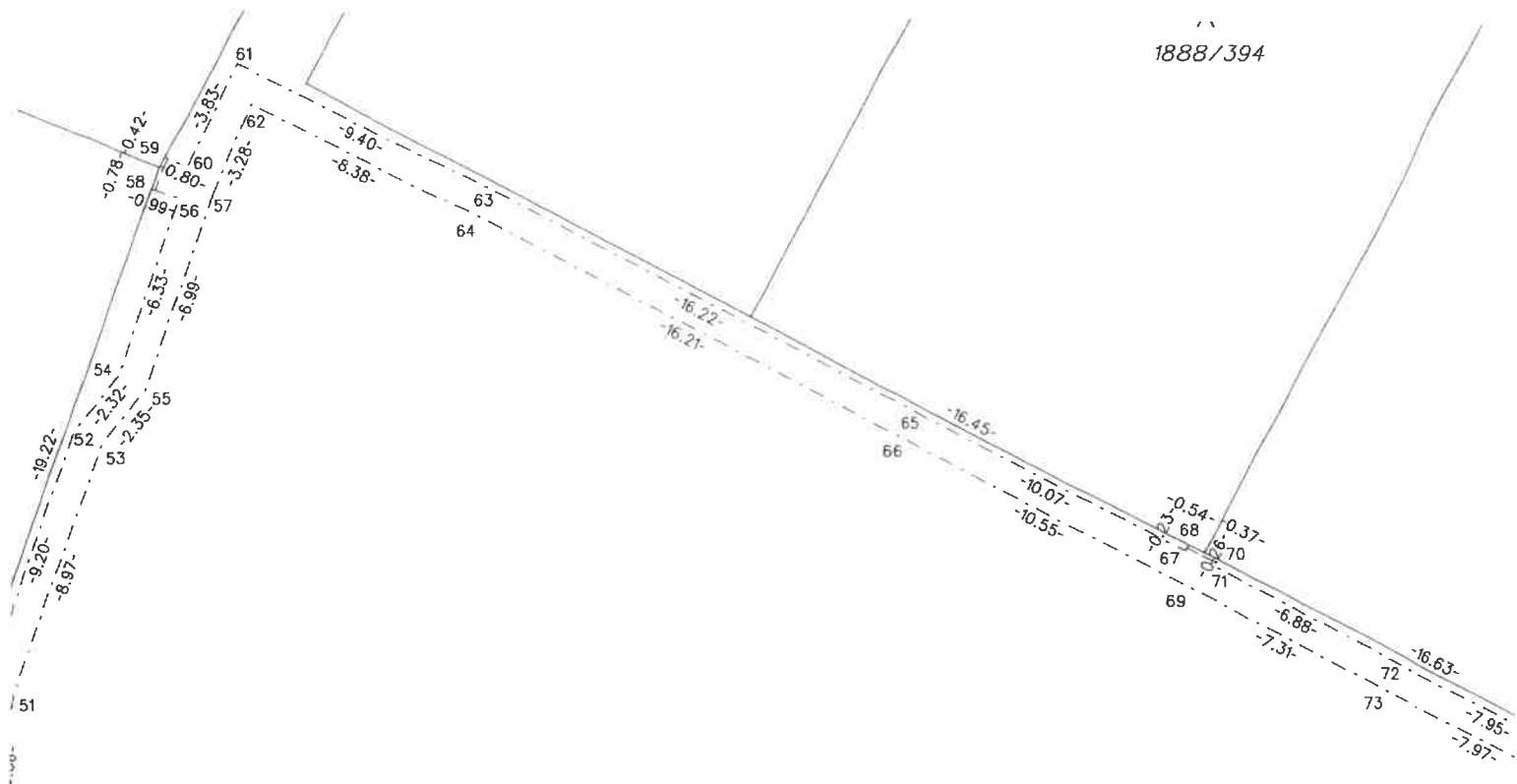

A

1888/298

5

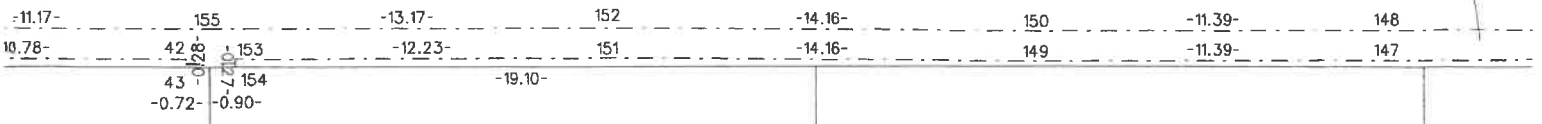

A

1888/385

A

1888/386

A
1888/395

A
1888/396

A
1888/397

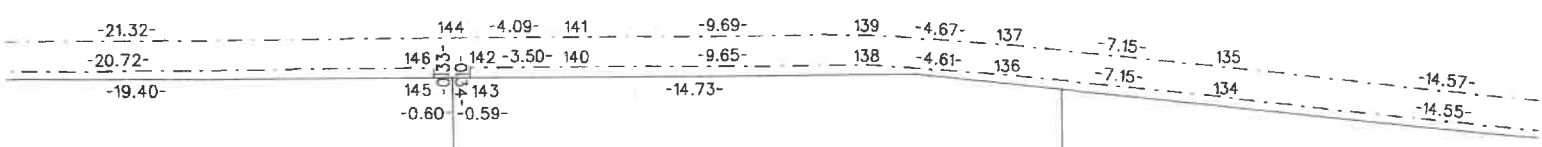
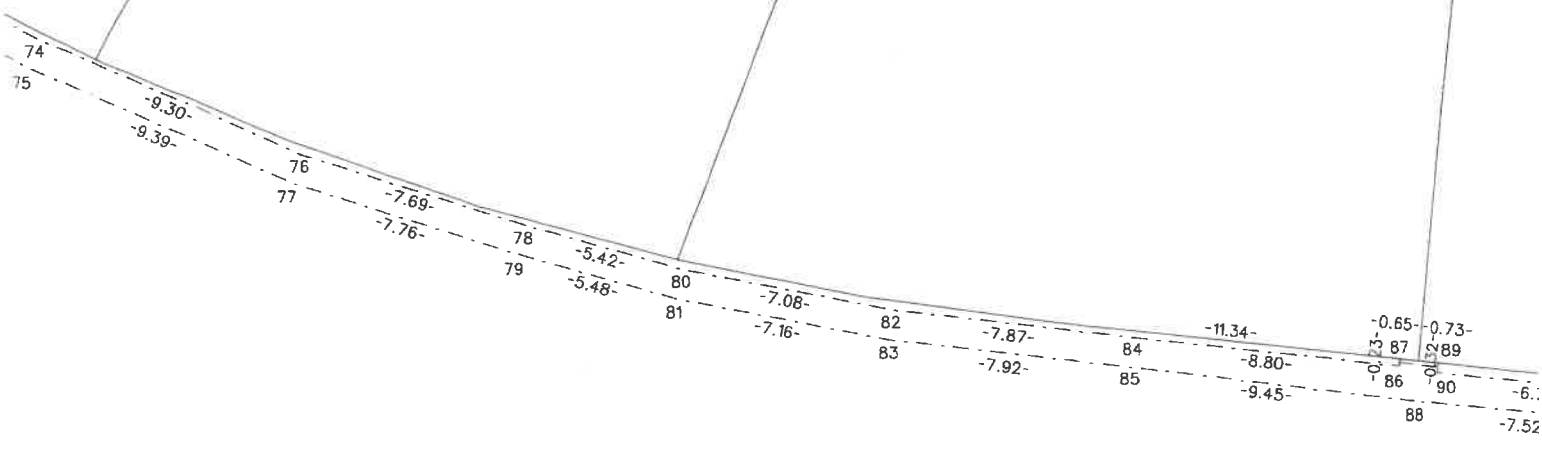

A
1888/387

A
1888/388

A
1888/389

A
1888/398

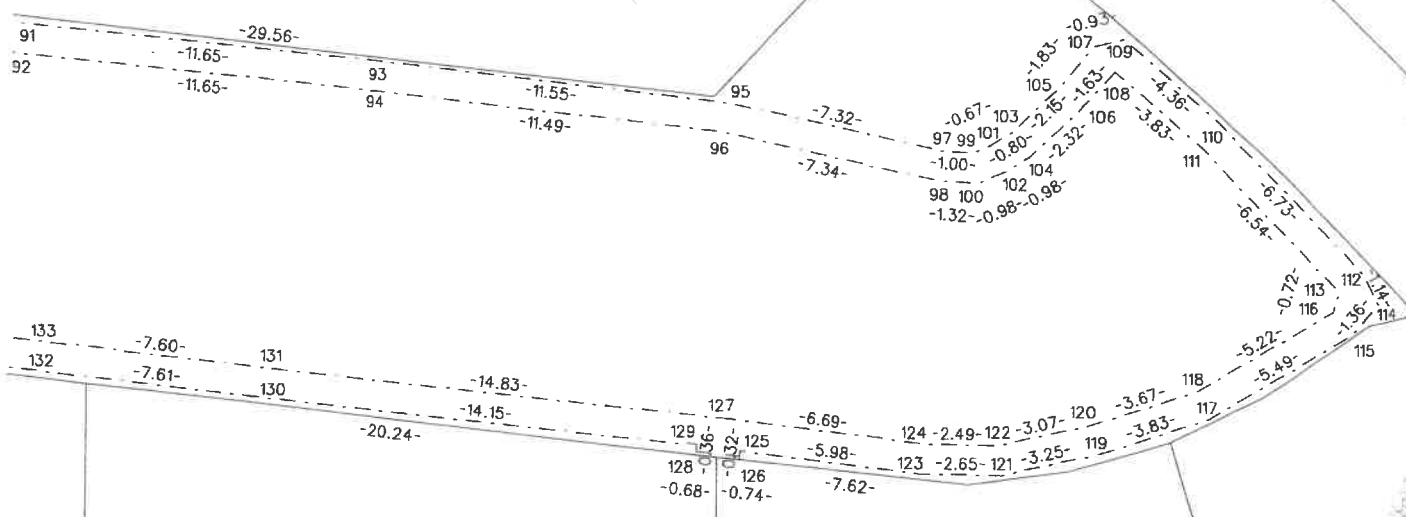

A
1888/390

A
1888/391

A
1888/392