

VÝKAZ VÝMER															
Doterajší stav					Zmeny					Nový stav					
Číslo			Výmera		Druh pozemku	Diel číslo	k parcele číslo	m ²	od parcely číslo	m ²	Číslo parcely	Výmera		Druh pozemku kód	Vlastník (iná opráv. osoba) adresa (sidlo)
PK vložky	parcely		ha	m ²								ha	m ²		
LV	PK	KN													
STAV PRÁVNÝ JE TOTOŽNÝ S REGISTROM C KN															
3251		1775/8		9185	ostat.pl.						1775/8	1827		ostat.pl. 36	Mesto Dunajská Streda Hlavná 50/16 Dunajská Streda
											1775/45	5583		ostat.pl. 36	detto
											1775/46	4963		ostat.pl. 36	detto
											1775/47	150		ostat.pl. 36	detto
											1775/48	12		ostat.pl. 36	detto
											1775/49	12		ostat.pl. 36	detto
											1775/50	108		ostat.pl. 36	detto
3251		1175/9		4065	ostat.pl.						1175/9	3295		ostat.pl. 36	detto
3251		1775/13		816	ostat.pl.						1775/13			zaniká	
3251		1775/43	1	1346	ostat.pl.						1775/43	9462		ostat.pl. 36	detto
Spolu:				2 5412								2 5412			

Legenda: kód spôsobu využívania pozemkov:

36 - Iné využívanie

Geometrický plán je podkladom na právne úkony, keď údaje doterajšieho stavu výkazu výmer sú zhodné s údajmi platných výpisov z katastra nehnuteľností

Vyhotovitel GEOPLAN DS s.r.o. GEOPLAN DS s.r.o. Ulica kráľa Štefana 342/7, 92901 Malé Dvomíky e-mail: geoplans@gmail.com IČO: 46610910		Kraj <i>Tmavský</i>	Okres <i>Dunajská Streda</i>	Obec <i>Dunajská Streda</i>
		Katastr. územie <i>Dunajská Streda</i>	Číslo plánu <i>46610910 - 133/2021</i>	Mapový list č. <i>DS 4-0/13</i>
		GEOMETRICKÝ PLÁN <i>na zlúčenie a znovurozdelenie pozemkov p.č. 1775/8-9, 1775/43 a oddelenie pozemkov p.č. 1775/45-50</i>		
Vyhotovil		Autorizačne overil		Úradne overil
Dňa: <i>15.04.2021</i>	Meno: <i>Gabriel Marczell</i>	Dňa: <i>15.04.2021</i>	Meno: <i>Ing Imrich Kovács</i>	Meno:
Nové hranice boli v prírode označené <i>kolíkmi</i>		Náležitostami a presnosťou zodpovedá predpisom		Úradne overené podľa § 9 zákona NR SR č.215/1995 Z.z. o geodézii a kartografii
Záznam podrobného merania (meračský náčrt) č. <i>7312</i>		Pečiatka a podpis		
Súradnice bodov označených číslami a ostatné meračské údaje sú uložené vo všeobecnej dokumentácii				
		Pečiatka a podpis		Pečiatka a podpis

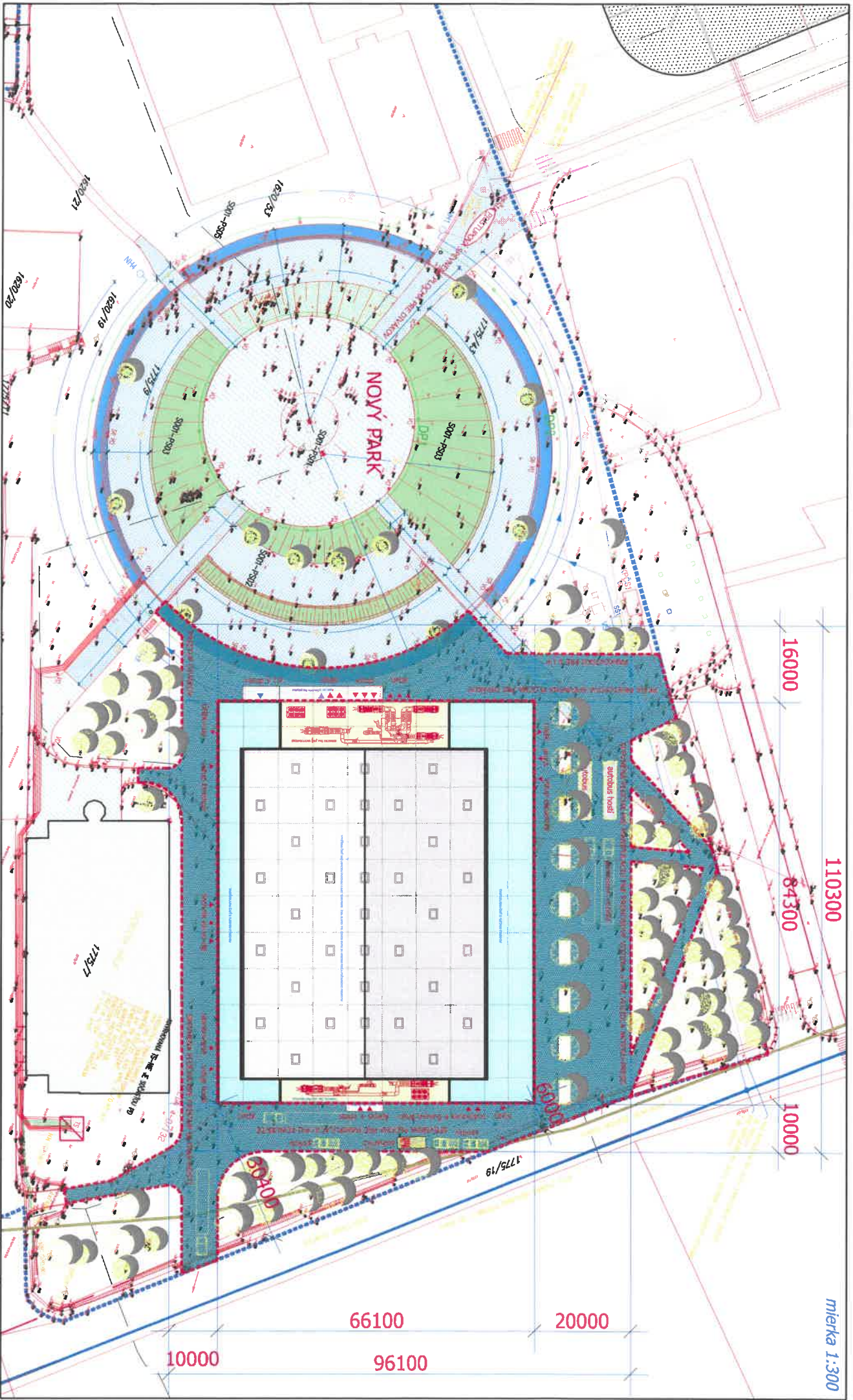

mierka 1:300

SITUÁCIA OSADENIA NOVEJ MULTIFUNKČNEJ ŠPORTOVEJ HALY
S PREPOJENÍM NA NOVÉ NÁMESTIE A NA OSTATNÉ KOMUNIKÁCIE MESTA

OVEROVACIA ÚRBÁNISTICKO-ARCHITEKTÓNICKÁ ŠTÚDIA - DUNAJSKÁ STREDA, UL. ISTVÁNA GYURCSÓA
MULTIFUNKČNÁ ŠPORTOVÁ HALA - ARÉNA DSZ. a.s.

author: designed BY ADIF - ING.ARCH.AMBRUS CSABA

05.11.2020.

